



TEXSTYLES

BASICS | FASHION | CASUAL |
LEISURE | KIDS & BABIES





2022

Les articles des marques suivantes sont présentés dans ce catalogue :













































































ICÔNES

MATÉRIEL


Coton organique


Matériaux (partiellement) recyclés


Conditions de travail équitables


Fairtrade



PVC free



PFC free

ÉTIQUETTE



Tear Away étiquette (cou) / Amovible


Pas d'étiquette (cou)

INSTRUCTIONS D'ENTRETIEN



Non iron / Pas de repassage



Easy iron / Repassage facile


Résistant aux plis



Entretien facile


Lavabilité



Max. 25 lavages à 40°


Convient au lavage industriel

HAUTE VISIBILITÉ


High-Vis (Haute visibilité)


Éléments réfléchissants

MADE IN



Made in EU



Made in Germany



Made in Italy

CARACTÉRISTIQUES SPÉCIFIQUES



3-en-1


Capuche détachable


Antibactérien


Anti-boulochage


Respirant


Cuir véritable


Évacuation de l'humidité



Grandes tailles


Sortie pour écouteurs


Séchage rapide



Strech / élasticité



Sublimable


Regulateur de température



Protection UV



Protection anti-UV


Accès pour décoration


Coutures scellées


Hydrofuge


Imperméable



Réversible

Coupe-vent

CONTENU

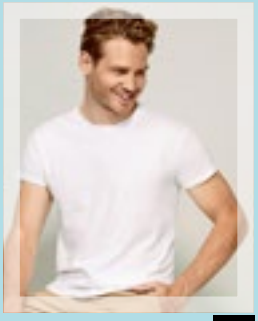

6-77 01
T-Shirts Classiques



78-133 02
T-Shirts Fashion



134-185 03
Polos



186-251 04
Sweatshirts



252-279 05
Sweat Jackets



280-303 06
Polaires



304-327 07
Bodywarmers



328-407 08
Vestes



408-445 09
Loisirs



446-471 10
Bébé



472-521 11
Enfants

D'autres informations importantes peuvent être trouvées en page 522 du catalogue.

01 T-Shirts Classiques



Poids léger <= 150 g/m²	7-30
Poids moyen 151-179 g/m²	31-47
Poids lourd >= 180 g/m²	48-64
Sans manches	65-71
Manches longues	72-77





S9100 | ST9100 **Finest Cotton-T**

100% coton
S, M, L, XL
105 g/m² Stedman®

BLACK OPAL | CRIMSON RED | MARINA BLUE
SLATE GREY (SOLID) | WHITE

Coton peigné ringspun | Jersey simple | Col roulé en même tissu | Bande de propreté | Surpiqûre double au et ourlet | Coutures latérales | Petite étiquette de taille dans le cou | Étiquette d'entretien de la couture latéral | Lavable à 40 °C





S9110 | ST9110 **Finest Cotton-T Women**

100% coton
S, M, L, XL
105 g/m² Stedman®

BLACK OPAL | CRIMSON RED | MARINA BLUE
SLATE GREY (SOLID) | WHITE

Coton peigné ringspun | Jersey simple | Coupe ajustée | Col roulé en même tissu | Encolure ample et moderne | Bande de propreté | Surpiqûre double au et ourlet | Coutures latérales | Petite étiquette de taille dans le cou | Étiquette d'entretien de la couture latéral | Lavable à 40 °C





NX6200 | 6200E **Poly/Cotton Crew Tee**

65% polyester / 35% coton
XS, S, M, L, XL, XXL, 3XL
120 g/m² Next Level Apparel

ANTIQUE DENIM | ANTIQUE GOLD | ASH
BLACK | CHARCOAL (CVC) | INDIGO
ROYAL PINE | SHIRAZ | SILVER
SMOKED PAPRIKA | STONEWASH DENIM | STONEWASH GREEN
WHITE

65 % polyester / 35 % coton peigné ring-spun | Col ras-du-cou | Col rond avec surpiqûres à l'avant | Étiquette satinée | Tissu soyeux | Léger | Convient à la sublimation







BL8413 | 8413 **Triblend Crew Neck T-Shirt Woman**

50% polyester / 25% coton / 25% viscose
S, M, L, XL
128 g/m² Bella

AQUA TRIBLEND (HEATHER) | BLUE TRIBLEND (HEATHER) | CHARCOAL-BLACK TRIBLEND (HEATHER)
EMERALD TRIBLEND (HEATHER) | GREEN TRIBLEND (HEATHER) | GREY TRIBLEND (HEATHER)
MAROON TRIBLEND (HEATHER) | NAVY TRIBLEND (HEATHER) | ORANGE TRIBLEND (HEATHER)
PURPLE TRIBLEND (HEATHER) | RED TRIBLEND (HEATHER) | TRUE ROYAL TRIBLEND (HEATHER)

50% polyester/ 25% coton peigné ring-spun (25%viscose) | Coutures latérales | Coupe longue | Coupe semi-décontractée | BellaCanvast TriblendT

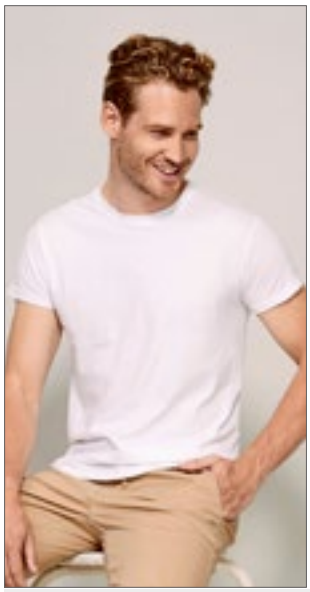





L03564 | 03564 **Unisex Epic T-Shirt**

100% coton
XS, S, M, L, XL, XXL, 3XL, 4XL
140 g/m² SOL´S

DEEP BLACK | FRENCH NAVY | GREY MELANGE
RED | ROYAL BLUE | WHITE

Jersey 140 | 100 % coton biologique, côte 1x1 |T-shirt col rond | Manches courtes | Tubulaire | Col côtelé en coton

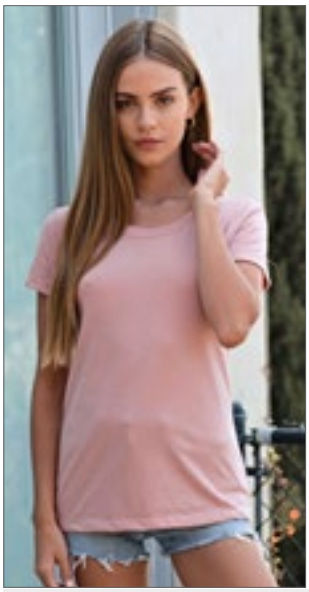





NX1510 | 1510 **Ladies´ Ideal T-Shirt**

60% coton / 40% polyester
XS, S, M, L, XL, XXL
135 g/m² Next Level Apparel

ANTIQUE GOLD | BLACK | CANCUN
DARK GREY | DESERT PINK | HEATHER GREY
HOT PINK | MIDNIGHT NAVY | MINT
RED | ROYAL | SCARLET
TAHITI BLUE | WHITE

Jersey léger en coton et polyester | 60% coton peigné ring-spun / 40 % polyester | Col ras du cou | Col monté avec côte 1x1 tri-blend avec sûrepiqures | Étiquette déchirable

T-SHIRTS CLASSIQUES (POIDS LÉGER <= 150 G/M²)









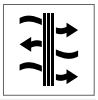

BCTM055 | TM055 **Men´s Triblend T-Shirt**

50% polyester / 25% coton / 25% viscose

S, M, L, XL, XXL, 3XL

130 g/m² B&C

BLACK	HEATHER DARK GREY	HEATHER FOREST	HEATHER LIGHT GREY
HEATHER NAVY	HEATHER PURPLE	HEATHER ROYAL BLUE	NAVY
RED	WHITE		

Tri-blend Tee avec col ras de cou | Les coutures latérales garantissent la meilleure tenue | Les coutures au niveau de la nuque et des épaules sont renforcées par une bande souple | Col souple en tissu pour un style moderne et actuel | Forme drapée facile et décontractée | Respirable grâce au mélange de coton | Très durable, flexible et sans plis grâce au polyester | Étiquette neutre indiquant la taille | B&C Collection est membre de la Fair Wear Foundation









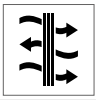

BCTW056 | TW056 **Women´s Triblend T-Shirt**

50% polyester / 25% coton / 25% viscose

XS, S, M, L, XL, XXL

130 g/m² B&C

BLACK	HEATHER DARK GREY	HEATHER FOREST	HEATHER LIGHT GREY
HEATHER NAVY	HEATHER PURPLE	HEATHER ROYAL BLUE	NAVY
RED	WHITE		

Tri-blend Tee avec col ras de cou | Les coutures latérales garantissent la meilleure tenue | Les coutures au niveau de la nuque et des épaules sont renforcées par une bande souple | Col fin en même tissu pour un look moderne et acuel | Forme drapée facile et décontractée | Confortable, respirant et facile à porter grâce au mélange de coton | Très durable, flexible et sans plis grâce au polyester | Étiquette neutre indiquant la taille | B&C Collection est membre de la Fair Wear Foundation











JN8008 | 8008 **Men´s Basic-T**

100% coton

S, M, L, XL, XXL, 3XL

140 g/m² James+Nicholson

ACID YELLOW	ASH (HEATHER)	BLACK	BLACK HEATHER
COBALT	CORAL	DARK GREEN	DARK ROYAL
GOLD YELLOW	GRAPHITE (SOLID)	GREY HEATHER	LIGHT DENIM MELANGE
LIME GREEN	NATURAL	NAVY	OLIVE
ORANGE	PETROL	RED	ROYAL
SKY BLUE	STEEL GREY	WHITE	WINE
YELLOW			

T-shirt pour homme de forme classique | 100 % coton biologique peigné et filé à l'anneau, jersey simple | Col ras du cou | Col en élasthanne | Étiquette détachable











JN8007 | 8007 **Ladies´ Basic-T**

100% coton

XS, S, M, L, XL, XXL

120 g/m² James+Nicholson

ACID YELLOW	ASH (HEATHER)	BLACK	BLACK HEATHER
COBALT	CORAL	DARK GREEN	DARK ROYAL
GOLD YELLOW	GRAPHITE (SOLID)	GREY HEATHER	LIGHT DENIM MELANGE
LIME GREEN	NATURAL	NAVY	OLIVE
ORANGE	PETROL	RED	ROYAL
SKY BLUE	STEEL GREY	WHITE	WINE
YELLOW			

Tee-shirt pour femme de forme classique | 100 % coton biologique peigné et filé à l'anneau, jersey simple | Décolleté rond | Col en élasthanne | Légèrement cintrée | Étiquette détachable







TJ1100 | 1100 **Power Tee**

100% coton

XS, S, M, L, XL, XXL, 3XL, 4XL, 5XL

140 g/m² Tee Jays

BLACK	BRIGHT YELLOW	DARK GREY (SOLID)	FOREST GREEN
NAVY	RED	WHITE	

Coton organique | Col 2 épaisseurs avec élasthanne | Bande de cou d'épaule à épaule | Étiquette détachable







JT100F | JT100F **Women´s The 100 T**

100% coton (Heather Grey: 90% coton / 10% viscose)

XS, S, M, L, XL, XXL

140 g/m² Just Ts

BURGUNDY	COMBAT GREEN	DEEP BLACK	DUSTY PINK
DUSTY PURPLE	HEATHER GREY	INK BLUE	MUSTARD
OXFORD NAVY	SKY BLUE	TWILIGHT PURPLE	WHITE

Coton peigné ringspun | Coupe féminine avec coutures latérales | Manches montées courtes | Seulement étiquette de taille, pour faciliter le changement de marque - code de couleur blanc pour femme | Surface adaptée à l'impression ou à la broderie | Bande de propreté | Col ras-de-cou côtelé | Double couture sur la manche et l'ourlet inférieur | Coutures latérales







JT100 | JT100 **The 100 T**

100% coton (Heather Grey: 90% coton / 10% viscose)

S, M, L, XL, XXL, 3XL, 4XL, 5XL, 6XL

140 g/m² Just Ts

S, M, L, XL, XXL, 3XL, 4XL, 5XL, 6XL

DEEP BLACK	WHITE

S, M, L, XL, XXL, 3XL

AZURE BLUE	BABY PINK	BURGUNDY
CARAMEL TOFFEE	CHARCOAL	COMBAT GREEN
DUSTY GREEN	DUSTY PINK	DUSTY PURPLE
EARTHY GREEN	FIRE RED	HEATHER GREY
INK BLUE	JADE	KELLY GREEN
LAVENDER	MANGO TANGO	MOONDUST GREY
MUSTARD	NUDE	OXFORD NAVY
PEPPERMINT	ROYAL BLUE	SHERBET LEMON
SKY BLUE	TWILIGHT PURPLE	VANILLA MILKSHAKE
WILD MULBERRY		

Coton peigné ringspun | Coupe moderne | Manches courtes | Seulement étiquette de taille, pour faciliter le changement de marque - code de couleur noir pour unisexe | Surface adaptée à l'impression ou à la broderie | Bande de propreté | Col ras-de-cou côtelé | Double couture sur la manche et l'ourlet inférieur | Coutures latérales

T-SHIRTS CLASSIQUES (POIDS LÉGER <= 150 G/M²)





JN8002 | 8002 **Men´s-T**

100% coton
S, M, L, XL, XXL, 3XL
140 g/m² James+Nicholson

BLACK | GREY HEATHER | NAVY | RED | WHITE

Coton biologique peigné ring-spun, jersey simple | Encolure ronde basse et manches à ourlet roulé | Étiquette détachable

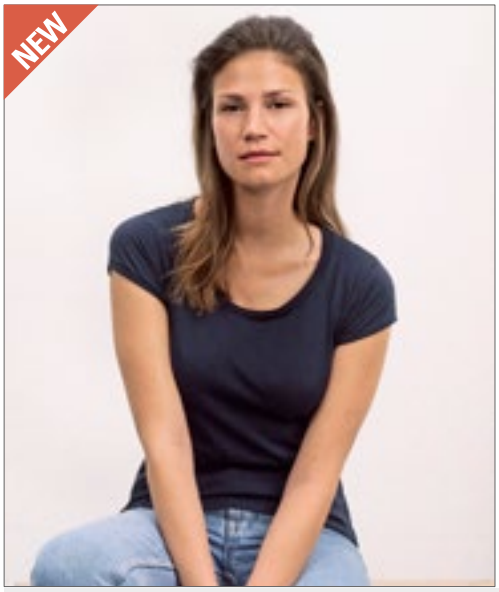



JN8001 | 8001 **Ladies´-T**

100% coton
XS, S, M, L, XL, XXL
120 g/m² James+Nicholson

BLACK | GREY HEATHER | NAVY | RED | WHITE

Coton biologique peigné ring-spun, jersey simple | Encolure ronde basse et manches à ourlet roulé | Étiquette détachable | Légèrement cintrée





XO1400 | 1400 **Men´s Roundneck T-Shirt**

100% coton
XS, S, M, L, XL, XXL, 3XL
140 g/m² X.O by Promodoro

AZUR BLUE | BERRY | BLACK | BRIGHT ROSE
FRENCH NAVY | HEATHER BLACK | HEATHER GREY | HEATHER NAVY
OLIVE | PETROL | STEEL GREY (SOLID) | WHITE

Coton peigné | Agréable et doux | Élastique | Bande de col ton-sur-ton | Étiquette de taille neutre | Bande de renfort aux épaules | Éléments de la couture à double aiguille | Coutures latérales | Coupe slim Fit, moulante





XO1505 | 1505 **Women´s Roundneck T-Shirt**

100% coton
XS, S, M, L, XL, XXL, 3XL
140 g/m² X.O by Promodoro

AZUR BLUE | BERRY | BLACK | BRIGHT ROSE
FRENCH NAVY | HEATHER BLACK | HEATHER GREY | HEATHER NAVY
OLIVE | PETROL | STEEL GREY (SOLID) | WHITE

Coton peigné | Agréable et doux | Élastique | Bande de col ton-sur-ton | Étiquette de taille neutre | Bande de renfort aux épaules | Éléments de la couture à double aiguille | Coutures latérales | Coupe slim Fit, moulante





RY7129 | CA7129 **Sublima T-Shirt**

100% polyester
S, M, L, XL, XXL
140 g/m² Roly

WHITE 01

Manches courtes | Col ras du cou | Bordure du col dans le même matériau | Coutures latérales | Polyester avec sensation de coton | Idéal pour la sublimation | Autocollant de taille amovible





K507 | KK507 **Fashion Fit Cotton Tee**

100% coton (Heather Grey, Dark Grey Marl: 85% coton / 15% viscose)
XS, S, M, L, XL, XXL, 3XL
140 g/m² Kustom Kit

BLACK | DARK GREY MARL | HEATHER GREY | NAVY | WHITE

Côte 1x1 au col | Bande tissée col et encolures | Bande à l'avant au niveau de la nuque dans le même tissu | Ourlet et poignets cousus à double coutures | Étiquette détachable Kustom Kit® au niveau de la nuque



JHK150SB | SBTSMAN **Men´s Subli T-Shirt**

100% polyester
XS, S, M, L, XL, XXL, 3XL
140 g/m² JHK

SUBLI WHITE

Coutures latérales | Double couture sur le col, les manches et le bas | Bande d'épaule à épaule | Côtes en Lycra®



BCTM062 | TM062 **Men´s Sublimation T-Shirt**

100% polyester
S, M, L, XL, XXL, 3XL
140 g/m² B&C

WHITE

100% Polyester „sensation coton" | Idéal pour la sublimation | Les coutures latérales garantissent la meilleure tenue | Les coutures au niveau de la nuque et des épaules sont renforcées par une bande souple | Col étroit en tissu pour un style moderne et actuel | Résistant, flexible et sans pli grâce au tissu en polyester | Aucune transparence du tissu | Étiquette neutre pour la taille sans image de la marque | B&C Collection est membre de la Fair Wear Foundation



BCTW063 | TW063 **Women´s Sublimation T-Shirt**

100% polyester
XS, S, M, L, XL, XXL
140 g/m² B&C

WHITE

100 % polyester „finition coton" avec encolure retroussée | Les coutures latérales garantissent la meilleure tenue | Les coutures au niveau de la nuque et des épaules sont renforcées par une bande souple | Col souple en même tissu pour un style moderne et actuel | Résistant, flexible et sans pli grâce au tissu en polyester | Étiquette neutre pour la taille sans image de la marque | B&C Collection est membre de la Fair Wear Foundation

T-SHIRTS CLASSIQUES (POIDS LÉGER <= 150 G/M²)









BCTM042 | TM042 **Men´s Inspire T**

100% coton (Sports Grey: 90% coton / 10% viscose)

S, M, L, XL, XXL, 3XL

140 g/m² B&C

ATOLL	BLACK	DARK GREY (SOLID)	FUCHSIA
GOLD	KHAKI	LIGHT GREY	MILLENNIAL KHAKI
MILLENNIAL PINK	NAVY	ORANGE	REAL GREEN
RED	ROYAL BLUE	SPORT GREY (HEATHER)	URBAN ORANGE
URBAN PURPLE	WHITE		

100 % coton biologique peigné et filé à l'anneau | Les coutures latérales garantissent la meilleure tenue | Taille moyenne | Encolure fine | Les coutures au niveau de la nuque et des épaules sont renforcées par une bande souple | Étiquette neutre indiquant la taille | B&C Collection est membre de la Fair Wear Foundation

BCTW043 | TW043 **Women´s Inspire T**

100% coton (Sports Grey: 90% coton / 10% viscose)

XS, S, M, L, XL, XXL

140 g/m² B&C

ATOLL	BLACK	DARK GREY (SOLID)	FUCHSIA
GOLD	KHAKI	LIGHT GREY	MILLENNIAL KHAKI
MILLENNIAL PINK	NAVY	ORANGE	REAL GREEN
RED	ROYAL BLUE	SPORT GREY (HEATHER)	URBAN ORANGE
URBAN PURPLE	WHITE		

100 % coton biologique peigné et filé à l'anneau | Col ras du cou | Les coutures latérales garantissent la meilleure tenue | Taille moyenne | C^tes mences au col pour un aspect moderne et actuel | Les coutures au niveau de la nuque et des épaules sont renforcées par une bande souple | Étiquette neutre indiquant la taille | B&C Collection est membre de la Fair Wear Foundation



BUILD YOUR BRAND BASIC





BYBB010 | BB010 **Basic Round Neck T-Shirt**

100% coton

XS, S, M, L, XL, XXL, 3XL, 4XL, 5XL

140 g/m² Build Your Brand Basic

BLACK	BURGUNDY	CHARCOAL
COBALTBLUE	HEATHER GREY	NAVY
OLIVE	SAND	TAXI YELLOW
WHITE		

Jersey simple | Coupe standard | Col en tricot côtelé 1x1 | Manches courtes montées



BUILD YOUR BRAND BASIC



BYBB012 | BB012 **Ladies´ Basic Tee**

100% coton

XS, S, M, L, XL, XXL, 3XL, 4XL, 5XL

140 g/m² Build Your Brand Basic

BLACK	BURGUNDY	CHARCOAL
CHERRY	HEATHER GREY	NAVY
OLIVE	PINK	TEAL
WHITE		

Jersey simple | Coupe standard | Col en tricot côtelé 1x1 | Manches courtes montées



BUILD YOUR BRAND BASIC



BYBB013 | BB013 **Ladies´ Wide Neck Tee**

100% coton

XS, S, M, L, XL, XXL, 3XL, 4XL, 5XL

140 g/m² Build Your Brand Basic

BLACK	BURGUNDY	CHARCOAL
CHERRY	HEATHER GREY	NAVY
OLIVE	PINK	TEAL
WHITE		

Jersey simple | Coupe ample | Col ras du cou | Encolure large, peut être tirée par-dessus une épaule | Mancherons élégants





S9400 | ST9400 **Shawn Slub Crew Neck**

100% coton
S, M, L, XL, XXL
140 g/m² Stedman®

BLACK OPAL | CRIMSON RED | POWDER BLUE | POWDER GREY | SLATE GREY (SOLID) | WHITE

Coton ring-spun | Fil flammé pour un look texturé | Jersey simple | Coutures renforcées aux épaules | Encolure avec bordure | Manches et ourlet inférieur avec des points de suture | Bande de propreté | Étiquette d'entretien de la couture latéral | Petite étiquette de taille dans le cou | Coutures latérales | Coupe normale | Lavage à 40 °C





S9500 | ST9500 **Sharon Slub Crew Neck Women**

100% coton
S, M, L, XL
140 g/m² Stedman®

BLACK OPAL | CRIMSON RED | POWDER GREY | TRUE BLUE | WHITE

Fil doux flammé pour un effet structuré | Coutures renforcées aux épaules | Col côtelé | Encolure ample et moderne | Manches et ourlet inférieur avec des points de suture | Bande de propreté | Étiquette d'entretien de la couture latéral | Petite étiquette de taille dans le cou | Coutures latérales | Coupe normale | Lavage à 40 °C

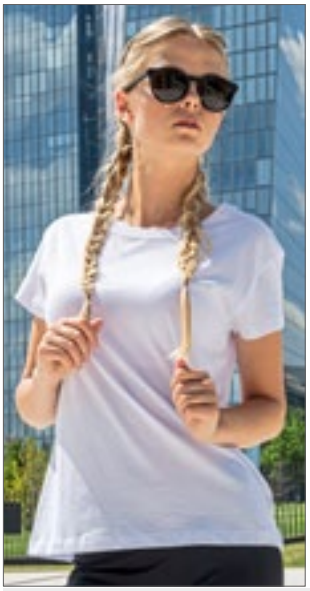



BY052 | BY052 **Ladies´ Box Tee**

100% coton (Heather Grey: 90% coton / 10% viscose), (Charcoal: 60% coton / 40% polyester)
XS, S, M, L, XL, XXL, 3XL, 4XL, 5XL
140 g/m² Build Your Brand

XS, S, M, L, XL, XXL, 3XL, 4XL, 5XL
BLACK | PINK | WHITE
XS, S, M, L, XL
OLIVE

Étiquette neutre indiquant la taille | Impression possible dans le cou | Manches montées | Bande de propreté | Côte fine | Coutures doubles | Coupe standard





BY005 | BY005 **Light T-Shirt Round Neck**

100% coton (Grey: 90% coton / 10% viscose), (Charcoal: 60% coton / 40% polyester)
S, M, L, XL, XXL, 3XL, 4XL, 5XL
140 g/m² Build Your Brand

S, M, L, XL, XXL, 3XL, 4XL, 5XL
NAVY | OLIVE
S, M, L, XL, XXL
BLACK | CHARCOAL (HEATHER) | HEATHER GREY | WHITE

Jersey simple | Étiquette neutre indiquant la taille, sans marquage, adaptée à l'impression au niveau de la nuque | Manches montées | Bande de propreté | Bordure mince à l'encolure | Coutures doubles | Coupe longue et mince





NX3900 | 3900 **Ladies´ Boyfriend Tee**

100% coton (Heather Grey: 90% coton / 10% polyester)
XS, S, M, L, XL, XXL, 3XL
145 g/m² Next Level Apparel

BLACK | HEATHER GREY | HEAVY METAL | MIDNIGHT NAVY | RED | WHITE

Jersey fin | 100 % Cotton peigné (sergé) | Col ras du cou | Col monté avec côte 1x0 | Étiquette déchirable

T-SHIRTS CLASSIQUES (POIDS LÉGER <= 150 G/M²)





BCTU01B | TU01B **#Organic E150 T-Shirt**

100% coton (Heather Grey: 90% coton / 10% viscose)

XS, S, M, L, XL, XXL, 3XL, 4XL, 5XL

145 g/m² B&C

XS, S, M, L, XL, XXL, 3XL, 4XL, 5XL

BLACK PURE	HEATHER GREY	NAVY BLUE	RED
ROYAL	WHITE		

XS, S, M, L, XL, XXL, 3XL

APPLE GREEN	ASPHALT	BLUE FOG	BURGUNDY
FOREST GREEN	LIME	MAGENTA PINK	MOCHA
OFF WHITE	PURE ORANGE	RADIANT PURPLE	SAGE
SOFT ROSE	YELLOW FIZZ		

Unisexe | Jersey simple | Manches courtes | Col ras-du-cou | Coupe standard | 100% coton organique peigné, à fil de chaîne continu et pré-rétréci | Confection tubulaire | Encolure fine | Bande de col renforcée | Languette de cou visible"Hi, I'm Organic' | Marquage facile: pas d'étiquette B&C | Tissu résistant | toucher doux | Surface lisse et douce | Étiquette détachable





BCTW02B | TW02B **Women´s #Organic E150 T-Shirt**

100% coton (Heather Grey: 90% coton / 10% viscose)

XS, S, M, L, XL, XXL, 3XL

145 g/m² B&C

XS, S, M, L, XL, XXL, 3XL

BLACK PURE	HEATHER GREY	NAVY BLUE	RED
ROYAL	WHITE		

XS, S, M, L, XL, XXL

APPLE GREEN	ASPHALT	BLUE FOG	BURGUNDY
FOREST GREEN	LIME	MAGENTA PINK	MOCHA
OFF WHITE	PURE ORANGE	RADIANT PURPLE	SAGE
SOFT ROSE	YELLOW FIZZ		

Coton biologique peigné ringspun pré-rétréci | Jersey simple | Col ras-du-cou | Coupe standard | Coutures latérales | Encolure fine | Marquage facile: pas d'étiquette B&C | Tissu résistant et toucher ultra-doux | Étiquette détachable dans la couture latérale



BL6400CVC | 6400CVC **Women´s Relaxed CVC Short Sleeve Tee**

52% Coton / 48% Polyester

S, M, L, XL, XXL

145 g/m² Bella

S, M, L, XL, XXL

DARK GREY HEATHER

S, M, L, XL

ATHLETIC HEATHER	BLACK HEATHER	DEEP HEATHER
HEATHER DEEP TEAL	HEATHER FRENCH VANILLA	HEATHER MAUVE
HEATHER MUSTARD	HEATHER NATURAL	HEATHER NAVY
HEATHER PINK GRAVEL	HEATHER SAGE	HEATHER SUNSET

Coton peigné à fil de chaîne continu Airlume | Coutures latérales | Coupe décontractée | Étiquette déchirable | Prérétréci | Texture chinée

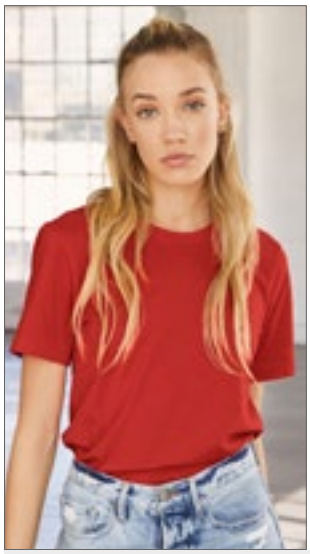

BL6400 | 6400 **Women´s Relaxed Jersey Short Sleeve Tee**

100% coton

S, M, L, XL, XXL

145 g/m² Bella

S, M, L, XL, XXL

BLACK	WHITE

S, M, L, XL

DARK GREY SOLID	GOLD	LAVENDER BLUE
LAVENDER DUST	MAROON	MILITARY GREEN
MUSTARD	NAVY	PINK
RED	ROYAL PURPLE	SAGE
SAND DUNE	TEAL	TERRACOTTA

Coton peigné à fil de chaîne continu Airlume | Coutures latérales | Coupe décontractée | Étiquette déchirable | Prérétréci



NX6610 | 6610 **Ladies´ CVC T-Shirt**

60% coton / 40% polyester

XS, S, M, L, XL, XXL

145 g/m² Next Level Apparel

BLACK	CHARCOAL (CVC)	DARK HEATHER GREY (CVC)
MIDNIGHT NAVY (CVC)	RED (CVC)	WHITE

Jersey CVC | 60% coton peigné ring-spun / 40 % polyester | Col ras du cou | Col monté en côte 1x1 CVC | Étiquette déchirable



NEXT LEVEL APPAREL









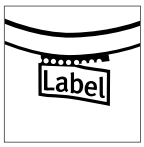

NX6210 | 6210 **Men´s CVC T-Shirt**

60% coton / 40% polyester

XS, S, M, L, XL, XXL, 3XL, 4XL

145 g/m² Next Level Apparel

XS, S, M, L, XL, XXL, 3XL, 4XL

BLACK	BONDI BLUE (CVC)	CARDINAL (CVC)
CHARCOAL (CVC)	DARK HEATHER GREY (CVC)	ICE BLUE (CVC)
INDIGO (CVC)	KELLY GREEN (CVC)	MIDNIGHT NAVY (CVC)
MILITARY GREEN (CVC)	ORANGE (CVC)	PURPLE RUSH (CVC)
RED (CVC)	ROYAL (CVC)	SILK (CVC)
STONE GREY (CVC)	STORM (CVC)	TAHITI BLUE (CVC)
TURQUOISE (CVC)	WHITE	

XS, S, M, L, XL, XXL, 3XL

TEAL

Jersey CVC | 60 % coton peigné ring-spun / 40 % polyester | Col ras du cou | Col monté en côte 1x1 CVC | Étiquette déchirable

NEXT LEVEL APPAREL





NX6010 | 6010 **Men´s Tri-Blend T-Shirt**

50% polyester / 25% coton / 25% viscose

S, M, L, XL, XXL, 3XL

145 g/m² Next Level Apparel

ENVY (TRI-BLEND)	HEATHER WHITE (TRI-BLEND)	INDIGO (TRI-BLEND)
MILITARY GREEN (TRI-BLEND)	PREMIUM HEATHER (TRI-BLEND)	VINTAGE BLACK (TRI-BLEND)
VINTAGE NAVY (TRI-BLEND)	VINTAGE PURPLE (TRI-BLEND)	VINTAGE RED (TRI-BLEND)
VINTAGE ROYAL (TRI-BLEND)	VINTAGE TURQUOISE (TRI-BLEND)	

Jersey triblend | 50 % polyester / 25 % coton peigné ring-spun / 25 % viscose | Col ras du cou | Col monté avec côte 1x1 tri-blend | Étiquette satinée



NEXT LEVEL APPAREL





NX6410 | 6410 **Men´s Sueded T-Shirt**

60% coton / 40% polyester

XS, S, M, L, XL, XXL, 3XL

145 g/m² Next Level Apparel

BANANA CREAM	BLACK	CARDINAL
COOL BLUE	DARK HEATHER GREY (SUEDED)	ENVY (SUEDED)
HEATHER CHARCOAL (SUEDED)	HEATHER COOL BLUE (SUEDED)	HEATHER FOREST GREEN (SUEDED)
HEATHER MAROON (SUEDED)	HEATHER METAL (SUEDED)	HEAVY METAL
LIGHT GREY (SOLID)	MIDNIGHT NAVY	MILITARY GREEN (SUEDED)
RED	ROYAL	SAND
TAHITI BLUE (SUEDED)	WHITE	

Jersey suédé | 60 % coton peigné ring-spun / 40 % polyester | Col ras du cou | Col monté suédé en côte 1x1 CVC | Étiquette satinée









RTP03254 | 03254 **Men´s Tempo T-Shirt 145 gsm (Pack of 10)**

100% coton (Grey Melange: 85% coton / 15% viscose)

S, M, L, XL, XXL, 3XL

145 g/m² RTP Apparel

DEEP BLACK | FRENCH NAVY | GREY MELANGE | WHITE

Coton ringspun | T-shirt pré-traité pour l'impression numérique | Col ras du cou | Tubulaire | Traitement enzymatique pour une sensation de douceur | Col côtelé | Bande de propreté | Coton bio | Pas d'étiquette à l'encolure | Étiquette Tearaway® sur les coutures latérales / l'épaule | Vendu par lots uniquement | Aucun retour possible | La zone d'impression est située à 5 cm du bas du col, au milieu de l'avant du T-shirt | Zone d'impression (hauteur x largeur) Dimensions : S (49 x 34 cm), M (51 x 36 cm), L (52 x 38 cm), XL (52 x 40 cm), XXL (55 x 42 cm), 3XL (58 x 44 cm) | Remarques sur le stockage et la manipulation : température stable inférieure à 30°C, humidité autour de 65 %, environnement sans poussière, manipulation prudente (ne pas frotter/étirer) | Impression possible avec toutes les machines classiques d'impression numérique directe de textiles, non adapté aux machines avec pré-traitement intégré | Informations supplémentaires sur l'impression : plus le coton est sec, plus la brillance des couleurs est bonne. Si les T-shirts sont stockés dans une pièce très humide, il est conseillé de les pré-presser 3-5 secondes avant l'impression. Le T-shirt peut être pré-pressé et vous pouvez lancer l'impression immédiatement ou dans les 30 minutes qui suivent.









RTP03255 | 03255 **Women´s Tempo T-Shirt 145 gsm (Pack of 10)**

100% coton (Grey Melange: 85% coton / 15% viscose)

XS, S, M, L, XL, XXL

145 g/m² RTP Apparel

DEEP BLACK | FRENCH NAVY | GREY MELANGE | WHITE

Coton ringspun | T-shirt pré-traité pour l'impression numérique | Col ras du cou | Coutures latérales | Traitement enzymatique pour une sensation de douceur | Col côtelé | Bande de propreté | Coton bio | Pas d'étiquette à l'encolure | Étiquette Tearaway® sur les coutures latérales / l'épaule | Vendu par lots uniquement | Aucun retour possible | La zone d'impression est située à 5 cm du bas du col, au milieu de l'avant du T-shirt | Zone d'impression (hauteur x largeur) Dimensions : XS (41 x 26 cm), S (42 x 28 cm), M (44 x 29 cm), L (46 x 30 cm), XL (47 x 32 cm), XXL (48 x 33 cm) | Remarques sur le stockage et la manipulation : température stable inférieure à 30°C, humidité autour de 65 %, environnement sans poussière, manipulation prudente (ne pas frotter/étirer) | Impression possible avec toutes les machines classiques d'impression numérique directe de textiles, non adapté aux machines avec pré-traitement intégré | Informations supplémentaires sur l'impression : plus le coton est sec, plus la brillance des couleurs est bonne. Si les T-shirts sont stockés dans une pièce très humide, il est conseillé de les pré-presser 3-5 secondes avant l'impression. Le T-shirt peut être pré-pressé et vous pouvez lancer l'impression immédiatement ou dans les 30 minutes qui suivent.









JHK152 | TSRLCMF **Ladies´ Regular Comfort T-Shirt**

100% coton (Grey Melange: 85% coton / 15% viscose), (Heather Couleurs: 65% polyester / 35% coton), (Denim Heather: 60% coton / 40% polyester), (Fluor: 100% polyester)

S, M, L, XL, XXL

145 g/m² JHK

AZALEA	AZURE	BLACK	BOTTLE GREEN HEATHER
BURGUNDY	BURGUNDY HEATHER	CARDINAL	CHARCOAL HEATHER
CHOCOLATE	DENIM HEATHER	FUCHSIA	FUCHSIA FLUOR
GOLD	GREY MELANGE	KELLY GREEN	LAVENDER HEATHER
LIME	MINT GREEN	MUSTARD HEATHER	NAVY
ORANGE	PINK	PURPLE	RASPBERRY
RED	ROYAL BLUE	SKY	TURQUOISE
TURQUOISE HEATHER	WHITE		

Jersey simple | Coupe cintrée









S9120 | ST9120 **Megan Crew Neck Women**

100% coton

XS, S, M, L, XL

145 g/m² Stedman®

XS, S, M, L, XL

BLACK OPAL | MARINA BLUE | WHITE

S, M, L, XL

CRIMSON RED | CUPCAKE PINK | GREY HEATHER | PUMPKIN

Coton peigné ringspun | Manches courtes modernes avec fine bande côtelée | Bande d'encolure contrastée Cupcake Pink (sur la couleur Cupcake Pink : bande couleur en Marina Blue) | Col côtelé | Encolure ample et moderne | Lavage à 40 °C | Coupe ajustée

T-SHIRTS CLASSIQUES (POIDS LÉGER <= 150 G/M²)



BELLA+CANVAS



BL6004 | 6004 **Women´s The Favorite T-Shirt**

100% coton (Athletic Heather: 90% coton / 10% polyester), (Heather Couleurs: 52% coton / 48% polyester)

S, M, L, XL

145 g/m² Bella

ATHLETIC HEATHER	BERRY	BLACK
CORAL	DARK GREY HEATHER	KELLY GREEN
MAROON	NAVY	ORANGE
RED	TEAL	TEAM PURPLE
TRUE ROYAL	WHITE	YELLOW

Coton peigné ring-spun | Bande de renfort d'épaule à épaule | coupe longue | Manches ajustées | Coutures latérales | coupe normale



ROLY



RY6424 | CA6424 **Atomic 150 T-Shirt**

100% coton (Heather Grey: 85% coton / 15% viscose)

S, M, L, XL, XXL, 3XL, 4XL, 5XL

150 g/m² Roly

S, M, L, XL, XXL, 3XL, 4XL, 5XL

BLACK 02	WHITE 01

S, M, L, XL, XXL, 3XL

HEATHER GREY 58	KELLY GREEN 20	NAVY BLUE 55
ORANGE 31	RED 60	ROSETTE 78
ROYAL BLUE 05	TURQUOISE 12	YELLOW 03

Jersey simple | T-shirt col rond double surpiqûre | Coutures renforcées dissimulées au col et aux épaules | Sans coutures latérales (tubulaires)



NEXT LEVEL APPAREL



NX6710 | 6710 **Ladies´ Tri-Blend T-Shirt**

50% polyester / 25% coton / 25% viscose

S, M, L, XL, XXL

145 g/m² Next Level Apparel

ENVY (TRI-BLEND)	HEATHER WHITE (TRI-BLEND)	MILITARY GREEN (TRI-BLEND)
PREMIUM HEATHER (TRI-BLEND)	PURPLE RUSH (TRI-BLEND)	VINTAGE BLACK (TRI-BLEND)
VINTAGE NAVY (TRI-BLEND)	VINTAGE RED (TRI-BLEND)	VINTAGE ROYAL (TRI-BLEND)
VINTAGE TURQUOISE (TRI-BLEND)		

Jersey triblend | 50 % polyester / 25 % coton peigné ring-spun / 25 % viscose | Col ras du cou | Col monté avec côte 1x1 tri-blend avec sûrepiqures | Étiquette satinée



Stedman collection



NEW COLOUR

474

S2020 | ST2020 **Classic-T Organic Unisex**

100% coton (Grey Heather: 85% coton / 15% viscose)

XXS, XS, S, M, L, XL, XXL, 3XL, 4XL, 5XL

145 g/m² Stedman®

XXS, XS, S, M, L, XL, XXL, 3XL, 4XL, 5XL

BLACK OPAL	BRIGHT ROYAL	GREY HEATHER	NAVY BLUE
SCARLET RED	WHITE		

XXS, XS, S, M, L, XL, XXL, 3XL

KIWI GREEN	REAL GREY

100 % coton organique (à fil de chaîne continu brossé) | Jersey simple | Bande de propreté | Confection tubulaire | Étiquette d'entretien et de taille dans le col



Stedman collection



474

S2620 | ST2620 **Classic-T Organic Fitted Women**

100% coton (Grey Heather: 85% coton / 15% viscose)

XS, S, M, L, XL

145 g/m² Stedman®

BLACK OPAL	BRIGHT ROYAL	GREY HEATHER	KIWI GREEN
NAVY BLUE	REAL GREY	SCARLET RED	WHITE

100 % coton organique (à fil de chaîne continu brossé) | Jersey simple | Coupe ajustée | Bande de propreté | Coutures latérales | Étiquette d'entretien et de taille dans le col



NEXT LEVEL APPAREL









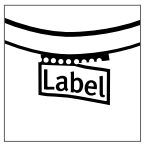

NX3600 | 3600 **Men´s Crew Neck T-Shirt**

100% coton (Heather Grey: 90% coton / 10% polyester)

XS, S, M, L, XL, XXL, 3XL, 4XL

145 g/m² Next Level Apparel

XS, S, M, L, XL, XXL, 3XL, 4XL

BLACK	CARDINAL	COOL BLUE
CREAM	FOREST GREEN	HEATHER GREY
HEAVY METAL	INDIGO	KELLY GREEN
LIGHT BLUE	LIGHT GREY (SOLID)	LIGHT PINK
MAROON	MIDNIGHT NAVY	MILITARY GREEN
RED	ROYAL	TAHITI BLUE
TURQUOISE	WHITE	

XS, S, M, L, XL, XXL, 3XL

GRAPHITE BLACK	OATMEAL

Jersey fin | 100 % Cotton peigné (sergé) | Col ras du cou | Col monté avec côte 1x0 | Étiquette déchirable



B&C COLLECTION

>3XL | 474 | NEW COLOUR

BCTU01T |TU01T **T-Shirt #E150**

100% coton (Sport Grey: 85% coton / 15% viscose), (Ash: 99% coton / 1% viscose)

XS, S, M, L, XL, XXL, 3XL, 4XL, 5XL

145 g/m² B&C

XS, S, M, L, XL, XXL, 3XL, 4XL, 5XL

BLACK	NAVY BLUE	RED
ROYAL BLUE	SPORT GREY (HEATHER)	WHITE

XS, S, M, L, XL, XXL, 3XL

APRICOT	ASH (HEATHER)	ATOLL
AZURE	BEAR BROWN	BLACK PURE
BOTTLE GREEN	BURGUNDY	COBALT BLUE
DARK GREY (SOLID)	DEEP RED	DENIM
DIVA BLUE	ELECTRIC BLUE	FIRE RED
FUCHSIA	GOLD	KELLY GREEN
LIGHT NAVY	MILLENNIAL KHAKI	MILLENNIAL PINK
NATURAL	NAVY	ORANGE
ORCHID GREEN	PISTACHIO	RADIANT PURPLE
REAL TURQUOISE	SAND	SKY BLUE
SOLAR YELLOW	TURQUOISE	URBAN KHAKI
URBAN PURPLE	USED BLACK	

100 % coton filé à anneaux pré-rétréci | T-shirt à manches courtes contemporain, qualité de tissu 150 g par B&C inchangée depuis 20 ans | Coupe classique contemporain | Avec construction tubulaire | Encolure fine | Bande de col renforcée | Étiquette satinée | 100 % coton ring-spun | Jersey simple | Prérétréci | Tissu résistant | surface très lisse et régulière | B&C Collection est membre de la Fair Wear Foundation





B&C COLLECTION

474 | NEW COLOUR

BCTW02T |TW02T **Women´s T-Shirt #E150**

100% coton (Sport Grey: 85% coton / 15% viscose), (Ash: 99% coton / 1% viscose)

XS, S, M, L, XL, XXL, 3XL

145 g/m² B&C

XS, S, M, L, XL, XXL, 3XL

BLACK	NAVY BLUE	RED
ROYAL BLUE	SPORT GREY (HEATHER)	WHITE

XS, S, M, L, XL, XXL

APRICOT	ASH (HEATHER)	ATOLL
AZURE	BEAR BROWN	BLACK PURE
BOTTLE GREEN	BURGUNDY	COBALT BLUE
DARK GREY (SOLID)	DEEP RED	DENIM
DIVA BLUE	ELECTRIC BLUE	FIRE RED
FUCHSIA	GOLD	KELLY GREEN
LIGHT NAVY	MILLENNIAL KHAKI	MILLENNIAL PINK
NATURAL	NAVY	ORANGE
ORCHID GREEN	PISTACHIO	RADIANT PURPLE
REAL TURQUOISE	SAND	SKY BLUE
SOLAR YELLOW	TURQUOISE	URBAN KHAKI
URBAN PURPLE	USED BLACK	

100 % coton filé à anneaux pré-rétréci | T-shirt à manches courtes pour femmes contemporain, qualité de tissu 150 g par B&C inchangée depuis 20 ans | Coupe classique contemporain | Coutures latérales | Encolure fine | Étiquette satinée | 100 % coton ring-spun | Jersey simple | Prérétréci | Tissu résistant | surface très lisse et régulière | B&C Collection est membre de la Fair Wear Foundation





BELLA+CANVAS



CV3001CVC | 3001CVC **Unisex Heather CVC Short Sleeve Tee**

52% coton / 48% polyester (Athletic Heather, Heather Black: 90% coton / 10% polyester)

XS, S, M, L, XL, XXL

145 g/m² Canvas

ATHLETIC HEATHER	DARK GREY HEATHER	DEEP HEATHER
HEATHER AQUA	HEATHER AUTUMN	HEATHER BLACK
HEATHER BLUE	HEATHER BROWN	HEATHER CARDINAL
HEATHER CLAY	HEATHER COLUMBIA BLUE	HEATHER DEEP TEAL
HEATHER DUST	HEATHER DUSTY BLUE	HEATHER FOREST
HEATHER FRENCH VANILLA	HEATHER GREEN	HEATHER ICE BLUE
HEATHER KELLY	HEATHER MAROON	HEATHER MAUVE
HEATHER MIDNIGHT NAVY	HEATHER MILITARY GREEN	HEATHER MINT
HEATHER MUSTARD	HEATHER NATURAL	HEATHER NAVY
HEATHER OLIVE	HEATHER PEACH	HEATHER PINK GRAVEL
HEATHER RED	HEATHER SEA GREEN	HEATHER STONE
HEATHER STORM	HEATHER SUNSET	HEATHER YELLOW GOLD

Coton peigné à fil continue, athletic Heather et Black Heather: coton peigné à fil de chaîne continu Airlume | t-shirt basique moderne légèrement ajusté | jersey de qualité | Tricot jersey bébé super doux 30 | Coutures latérales | Coupe normale | Unisexe | Bande de renfort d'épaule à épaule



BELLA+CANVAS



CV3001 | 3001 **Unisex Jersey Short Sleeve Tee**

100% coton

XS, S, M, L, XL, XXL

145 g/m² Canvas

ASPHALT (SOLID)	ATLANTIC	AUTUMN
BLACK	BROWN	CORAL
DARK GREY	DEEP TEAL	FOREST
GOLD	KELLY	LAVENDER BLUE
LAVENDER DUST	MAROON	MAUVE (SOLID)
MILITARY GREEN	MUSTARD	NAVY
ORANGE	POPPY	RED
ROYAL PURPLE	SAGE	SAND DUNE
SOFT PINK	SPRING GREEN	STORM
STROBE	SUNSET	TEAL
TEAM PURPLE	TERRACOTTA	TRUE ROYAL
VINTAGE BLACK	WHITE	YELLOW

Coton peigné ringspun | t-shirt basique moderne légèrement ajusté | jersey de qualité supérieure | Tricot jersey bébé super doux 30 | Coutures latérales | Coupe normale | Unisexe | Bande de renfort d'épaule à épaule

T-SHIRTS CLASSIQUES (POIDS LÉGER <= 150 G/M²)



FRUIT OF THE LOOM



473

F110 | 61-082-0 **Original T**

100% coton (Heather Grey: 97% coton / 3% polyester)

S, M, L, XL, XXL, 3XL, 4XL, 5XL

145 g/m² (White: 140 g/m²) Fruit of the Loom

S, M, L, XL, XXL, 3XL, 4XL, 5XL

BLACK	HEATHER GREY	NAVY	WHITE

S, M, L, XL, XXL, 3XL

AZURE BLUE	BOTTLE GREEN	BRICK RED	BURGUNDY
CLASSIC OLIVE	DEEP NAVY	FUCHSIA	KELLY GREEN
LIGHT GRAPHITE (SOLID)	LIME	ORANGE	PURPLE
RED	ROYAL BLUE	SKY BLUE	SUNFLOWER
YELLOW			

Col ras du cou côtelé avec bande de propreté colorée | Maille plus fines pour une impression à haute résolution

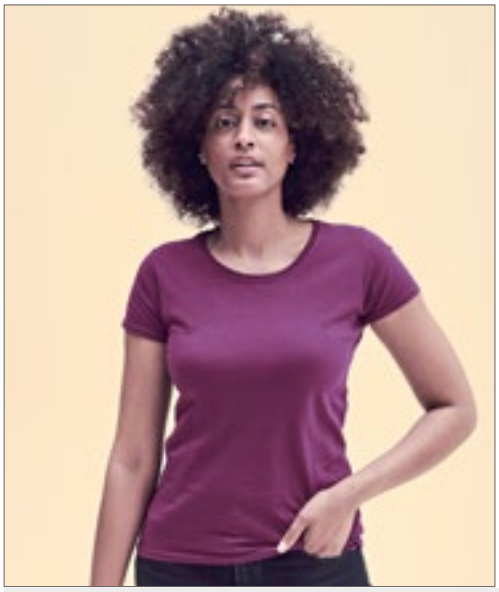

FRUIT OF THE LOOM



473

F111 | 61-420-0 **Ladies´ Original T**

100% coton (Heather Grey: 97% coton / 3% polyester)

XS, S, M, L, XL, XXL

145 g/m² (White: 140 g/m²) Fruit of the Loom

AZURE BLUE	BLACK	BOTTLE GREEN	BRICK RED
BURGUNDY	CLASSIC OLIVE	DEEP NAVY	FUCHSIA
HEATHER GREY	KELLY GREEN	LIGHT GRAPHITE (SOLID)	LIME
NAVY	ORANGE	PURPLE	RED
ROYAL BLUE	SKY BLUE	SUNFLOWER	WHITE
YELLOW			

Col ras du cou côtelé avec bande de propreté colorée | Coutures latérales profilées pour une coupe féminine | Maille plus fines pour une impression à haute résolution



RUSSELL



473

Z155M | R-155M-0 **Men´s Slim T**

100% coton

S, M, L, XL, XXL

145 g/m² (White: 140 g/m²) Russell

APPLE	BLACK	BOTTLE GREEN	BRIGHT ROYAL
CANDY PINK	CLASSIC RED	CONVOY GREY (SOLID)	FRENCH NAVY
FUCHSIA	LIME	ORANGE	TURQUOISE
WHITE	YELLOW		

Coton ring-spun | Fabrication tubulaire (Light Oxford avec coutures latérales) | Bande de propreté | Gamme de couleurs moderne



RUSSELL



OEKO-TEX STANDARD 100

Z155F | R-155F-0 **Ladies´ Slim T**

100% coton

XS, S, M, L, XL

145 g/m² (White: 140 g/m²) Russell

APPLE	BLACK	BOTTLE GREEN	BRIGHT ROYAL
CANDY PINK	CLASSIC RED	CONVOY GREY (SOLID)	FRENCH NAVY
FUCHSIA	LIME	ORANGE	TURQUOISE
WHITE	YELLOW		

Coton ring-spun | Coupé cousu pour mettre en valeur les silhouettes féminines | Bande de propreté | Gamme de couleurs moderne







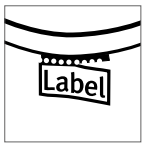





RY6661 | CA6661 **Women´s Fox T-Shirt**

65% polyester / 35% coton

S, M, L, XL, XXL

150 g/m² Roly

HEATHER BLACK 243 | HEATHER BOTTLE GREEN 257 | HEATHER DENIM 255 | HEATHER GARNET RED 256 | HEATHER MUSTARD 39 | HEATHER TURQUOISE 246

Jersey simple | Manches courtes | Tissu mélangé | Col ras-de-cou en côte 1x0 | Bande de propreté | Confection tubulaire | Étiquette détachable

RY6660 | CA6660 **Men´s Fox T-Shirt**

65% polyester / 35% coton

S, M, L, XL, XXL, 3XL

150 g/m² Roly

HEATHER BLACK 243 | HEATHER BOTTLE GREEN 257 | HEATHER DENIM 255 | HEATHER GARNET RED 256 | HEATHER MUSTARD 39 | HEATHER TURQUOISE 246

Jersey simple | Manches courtes | Tissu mélangé | Col ras-de-cou en côte 1x0 | Bande de propreté | Confection tubulaire | Étiquette détachable

T-SHIRTS CLASSIQUES (POIDS LÉGER <= 150 G/M²)





L03582 | 03582 **Men´s Crusader T-Shirt**

100% coton
XS, S, M, L, XL, XXL, 3XL, 4XL
150 g/m² SOL´S

XS, S, M, L, XL, XXL, 3XL, 4XL

ASH (HEATHER)	BOTTLE GREEN	DEEP BLACK	FRENCH NAVY
GREY MELANGE	RED	ROYAL BLUE	WHITE

XS, S, M, L, XL, XXL, 3XL

APPLE GREEN	AQUA	BURGUNDY	DENIM
FUCHSIA	GOLD	HEATHER BEIGE	HEATHER LIGHT GREEN
HEATHER PINK	KELLY GREEN	KHAKI	MOUSE GREY (SOLID)
NATURAL	ORANGE	ORCHID PINK	PALE PINK

Jersey 150 | 100 % coton biologique avec enzyme naturelle, semi-peigné, côte 1x1 | T-shirt col rond | Manches courtes | Tubulaire | Bande de nettoyage renforcée | Col côtelé en coton





L03581 | 03581 **Women´s Crusader T-Shirt**

100% coton
S, M, L, XL, XXL, 3XL
150 g/m² SOL´S

S, M, L, XL, XXL, 3XL

ASH (HEATHER)	BOTTLE GREEN	DEEP BLACK	FRENCH NAVY
GREY MELANGE	RED	ROYAL BLUE	WHITE

S, M, L, XL, XXL

APPLE GREEN	AQUA	BURGUNDY	DENIM
FUCHSIA	GOLD	HEATHER BEIGE	HEATHER LIGHT GREEN
HEATHER PINK	KELLY GREEN	KHAKI	MOUSE GREY (SOLID)
NATURAL	ORANGE	ORCHID PINK	PALE PINK

Jersey 150 | 100 % coton biologique avec enzyme naturelle, semi-peigné, côte 1x1 | T-shirt col rond | Manches courtes | Tubulaire | Bande de nettoyage renforcée | Col côtelé en coton

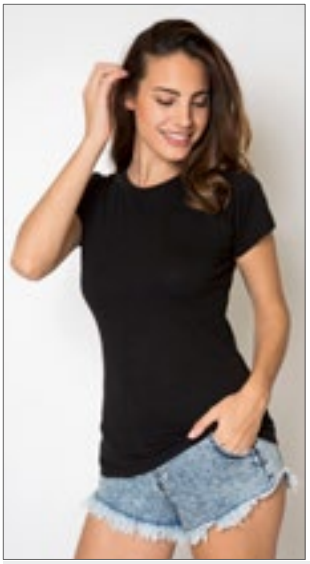



NH141 | K22 WOMAN **Women´s T-Shirt**

100% coton
S, M, L, XL, XXL
145 g/m² Nath

BLACK	BUBBLEGUM	DEEP NAVY
GREEN	PINK	RED
ROYAL	TURQUOISE	WHITE
YELLOW		

Coton semi-brossé | Col côtelé | Encolure ronde avec bande de propreté de la même couleur | Coutures latérales | Coupe cintrée





RY0396 | CA0396 **Terrier T-Shirt**

100% coton
S, M, L, XL, XXL
150 g/m² Roly

EBONY 231	FLOOD GREEN 41	MUSTARD 30
NAVY BLUE 55	RED 60	ROYAL BLUE 05
WHITE 01		

Manches courtes | Tissu chiné en diagonale | Col rond | Coutures décoratives au point de surjet | Patte d'épaule sur toute la longueur de couleur contrastée | Coutures latérales au point de surjet | Fentes latérales | Section arrière étendue | Étiquette détachable





G64EZ0 | 64EZ0 **Softstyle Adult EZ Print T-Shirt**

100% coton
S, M, L, XL, XXL, 3XL
150 g/m² Gildan

GRAVEL	NAVY	PITCH BLACK
WHITE		

100% coton à fil de chaîne continu | Tissu lavé aux enzymes, ultra-lisse | Couture haute densité pour une surface d'impression plus lisse | Coupe moderne et classique | Couture 1,6cm au col | Bande de renfort d'épaule à épaule | Étiquette déchirable | Doubles coutures aux manches et à l'ourlet | La formation d'un pli central est évitée par un quart de tour du tuyau lors de la confection







L01825 | 01825 Women´s Regent T-Shirt

100% coton (Grey Melange: 85% coton / 15% viscose), (Ash: 98% coton / 2% viscose)

S, M, L, XL, XXL, 3XL

150 g/m² SOL´S

S, M, L, XL, XXL, 3XL

DEEP BLACK | FRENCH NAVY | GREY MELANGE | MOUSE GREY (SOLID)
NAVY | ORANGE | RED | ROYAL BLUE
WHITE

S, M, L, XL, XXL

APPLE GREEN | APRICOT | AQUA | ARMY
ASH (HEATHER) | ATOLL BLUE | BOTTLE GREEN | BURGUNDY
CORAL | DARK GREY (SOLID) | DARK PURPLE | DENIM
DUCK BLUE | FUCHSIA | GOLD | KELLY GREEN
LEMON | ORCHID PINK | PURE GREY | SKY BLUE

Manches courtes | Coupe cintrée | Coupé et cousu | Coton ring-spun sémi-brossé | Bande de propreté | Col côtelé

L150 | 11380 Regent T-Shirt 150

100% coton (Grey Melange: 85% coton / 15% viscose), (Ash: 98% coton / 2% viscose)

XXS, XS, S, M, L, XL, XXL, 3XL, 4XL

150 g/m² SOL´S

XXS, XS, S, M, L, XL, XXL, 3XL, 4XL

DEEP BLACK | GREY MELANGE | NAVY | ORANGE
RED | ROYAL BLUE | WHITE

XXS, XS, S, M, L, XL, XXL

ARMY | ATOLL BLUE | DARK PURPLE | FUCHSIA
LEMON | ORCHID PINK | PALE PINK | SAND
SKY BLUE

XXS, XS, S, M, L, XL, XXL, 3XL

APPLE GREEN | AQUA | ASH (HEATHER) | DENIM
GOLD | KELLY GREEN

XS, S, M, L, XL, XXL

APRICOT | BURGUNDY | CHOCOLATE | DUCK BLUE
EARTH | EMERALD | KHAKI | LIGHT GREY (SOLID)
LIGHT PURPLE | MEDIUM PINK | NATURAL | NEW LIME
PALE YELLOW | PURE GREY | SAGE GREEN | TANGO RED
ZINC (SOLID)

XS, S, M, L, XL, XXL, 3XL, 4XL

FRENCH NAVY | MOUSE GREY (SOLID)

XS, S, M, L, XL, XXL, 3XL

BOTTLE GREEN | DARK GREY (SOLID)

Col côtelé élasthanne | Bande de propreté renforcé au col | Tubulaire | Coton semi-peigné filé à l'anneau

T-SHIRTS CLASSIQUES (POIDS LÉGER <= 150 G/M²)





EA001 | EA001 **Cascades Organic Tee**

100% coton

S, M, L, XL, XXL, 3XL, 4XL, 5XL, 6XL

150 g/m² Ecologie

S, M, L, XL, XXL, 3XL, 4XL, 5XL, 6XL

ARCTIC WHITE | JET BLACK

S, M, L, XL, XXL

BOTTLE GREEN	BURGUNDY	CHARCOAL	FIRE RED
HEATHER GREY	INK BLUE	MUSTARD	NATURAL
NAVY	OLIVE GREEN	ROYAL BLUE	SAND DUNE
SOFT PEACH	SUN YELLOW		

100% Coton bio | Jersey simple | Manches montées | Col ras du cou | Coupe tendance | Col côtelé | Bande de propreté | Coutures latérales non tubulaires | Double surpiqûre sur l'ourlet et les manches | Étiquette de taille uniquement pour un changement facile de marque





EA001F | EA001F **Cascades Organic Women´s Tee**

100% coton

XS, S, M, L, XL

150 g/m² Ecologie

ARCTIC WHITE	BOTTLE GREEN	BURGUNDY	CHARCOAL
FIRE RED	HEATHER GREY	INK BLUE	JET BLACK
NAVY	SUN YELLOW		

100% Coton bio | Jersey simple | Manches montées | Col ras du cou | Coupe tendance | Col côtelé | Bande de propreté | Coutures latérales non tubulaires | Double surpiqûre sur l'ourlet et les manches | Étiquette de taille uniquement pour un changement facile de marque





BY086 | BY086 **Ladies´ Merch T-Shirt**

100% coton

XS, S, M, L, XL, XXL, 3XL, 4XL, 5XL

150 g/m² Build Your Brand

BLACK | WHITE

Coupe sur mesure | Col arrondi classique | Manches courtes





P130 | M130 **One T**

100% coton (Charcoal Grey Melange: 60% coton / 40% polyester)

XS, S, M, L, XL, XXL

150 g/m² Mantis

BLACK	CHARCOAL GREY MELANGE	LIGHT DENIM
NAVY	STONE	WHITE

Coton bio ou Conversion en Coton Biologique | Jersey simple | Non genré | T-shirt unisexe | Manches raglan | Band de propreté sûrpiqures | Col droit | Étiquette détachable





JHK601 | CURVS150 **Ladies´ Curves T-Shirt**

100% coton (Grey Melange: 85% coton / 15% viscose)

S (44), M (46), L (48), XL (50/52)

150 g/m² JHK

BLACK	FUCHSIA	GREY MELANGE
LIME	NAVY	RED
ROYAL BLUE	TURQUOISE	WHITE

Coupe cintrée | Col rond | Jersey simple | Double couture sur les manches et le bas | Côte 1x1 au col

















L149 | 00553 **Regent Fit T-Shirt**

100% coton (Heather Pink, Heather Sky, Charcoal Melange, Heather Oxblood, Heather Khaki, Heather Denim: 60% coton / 40% polyester), (Grey Melange: 85% coton / 15% viscose)

XS, S, M, L, XL, XXL

150 g/m² SOL´S

ANCIENT PINK	AQUA	CHARCOAL MELANGE
DARK GREY (SOLID)	DEEP BLACK	DUCK BLUE
FRENCH NAVY	GREY MELANGE	HEATHER DENIM
HEATHER KHAKI	HEATHER OXBLOOD	HEATHER PINK
HEATHER SKY	HONEY	KELLY GREEN
OXBLOOD	PURE GREY	RED
ROYAL BLUE	TERRACOTTA	WHITE

100 % coton ring-spun semi-brossé | Bande de propreté renforcé au col | Bande de propreté col élasthanne | Manches courtes | Coupé et cousu | Coupe cintrée | Étiquette de taille sans marque à l'encolure

L02758 | 02758 **Women´s Round Neck Fitted T-Shirt Regent**

100% coton (Heather Oxblood, Heather Pink, Heather Denim, Heather Sky, Heather Khaki, Charcoal Melange: 60% coton / 40% polyester), (Grey Melange: 85% coton / 15% viscose)

S, M, L, XL, XXL

150 g/m² SOL´S

ANCIENT PINK	AQUA	CHARCOAL MELANGE
DARK GREY (SOLID)	DEEP BLACK	DUCK BLUE
FRENCH NAVY	GREY MELANGE	HEATHER DENIM
HEATHER KHAKI	HEATHER OXBLOOD	HEATHER PINK
HEATHER SKY	KELLY GREEN	OXBLOOD
PURE GREY	RED	ROYAL BLUE
TERRACOTTA	WHITE	

Coton semi-peigné filé à l'anneau | Col rond bord côte | Manches courtes | Coupé et cousu | Bande de propreté | Sans étiquette











L131 | 01182 **Men´s T-Shirt Mixed**

65% polyester / 35% coton

S, M, L, XL, XXL

150 g/m² SOL´S

CHARCOAL MELANGE	GREY MELANGE	HEATHER BLUE
HEATHER BURGUNDY	HEATHER GREEN	HEATHER NAVY
HEATHER RED		

65 % polyester / 35 % coton Ringspun sémi brossé | Manches courtes | Coupé et cousu | Convient à la sublimation

L132 | 01181 **Women´s T-Shirt Mixed**

65% polyester / 35% coton

S, M, L, XL, XXL

150 g/m² SOL´S

CHARCOAL MELANGE	GREY MELANGE	HEATHER BLUE
HEATHER BURGUNDY	HEATHER GREEN	HEATHER NAVY
HEATHER RED		

65 % polyester / 35 % coton Ringspun sémi brossé | Manches courtes | Coupé et cousu | Convient à la sublimation

T-SHIRTS CLASSIQUES (POIDS LÉGER <= 150 G/M²)







L225 | 11386 **Women´s T-Shirt Miss**

100% coton (Grey Melange: 85% coton / 15% viscose)

S, M, L, XL, XXL

150 g/m² SOL´S

APPLE GREEN	AQUA	ATOLL BLUE	CHOCOLATE
DARK GREY (SOLID)	DARK PURPLE	DEEP BLACK	DUCK BLUE
FUCHSIA	GOLD	GREY MELANGE	HONEY
KELLY GREEN	LEMON	LIME	NAVY
ORANGE	ORCHID PINK	RED	ROYAL BLUE
SKY BLUE	WHITE		

Bande de propreté renforcé au col | Col Jersey | Coupe cintrée | Col fin | Coupé et cousu | Coton semi-peigné filé à l'anneau







F131 | 61-432-0 **Ladies´ Iconic T**

100% coton (Heather Grey: 97% coton / 3% polyester), (Dark Heather Grey, Heather Royal, Heather Green, Heather Navy, Heather Red, Heather Purple, Heather Burgundy: 50% coton / 50% polyester)

XS, S, M, L, XL, XXL

150 g/m² (White: 145 g/m²) Fruit of the Loom

ATHLETIC HEATHER	BLACK	BURGUNDY	CLASSIC OLIVE
COBALT BLUE	DARK HEATHER GREY	DEEP NAVY	FLAME
FOREST GREEN	FUCHSIA	HEATHER BURGUNDY	HEATHER GREEN
HEATHER GREY	HEATHER NAVY	HEATHER PURPLE	HEATHER RED
HEATHER ROYAL	KELLY GREEN	LIGHT GRAPHITE (SOLID)	NATURAL
NAVY	NEO MINT	RED	ROYAL BLUE
SUNFLOWER	WHITE	ZINC (SOLID)	

100 % coton peigné ring-spun | Poignée souple | Coutures latérales profilées pour une coupe féminine | Ras dus cou avec côte 1x1 | Encolure dans le même tissu | Étiquette détachable









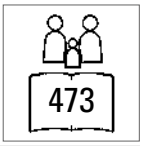

F130 | 61-430-0 **Iconic T**

100% coton (Heather Grey: 97% coton / 3% polyester), (Dark Heather Grey, Heather Royal, Heather Green, Heather Navy, Heather Red, Heather Purple, Heather Burgundy: 50% coton / 50% polyester)

S, M, L, XL, XXL, 3XL, 4XL, 5XL

150 g/m² (White: 145 g/m²) Fruit of the Loom

S, M, L, XL, XXL, 3XL, 4XL, 5XL

BLACK	HEATHER GREY	WHITE

S, M, L, XL, XXL, 3XL

ATHLETIC HEATHER	BURGUNDY	CLASSIC OLIVE
COBALT BLUE	DARK HEATHER GREY	FLAME
FOREST GREEN	HEATHER BURGUNDY	HEATHER GREEN
HEATHER NAVY	HEATHER PURPLE	HEATHER RED
HEATHER ROYAL	KELLY GREEN	LIGHT GRAPHITE (SOLID)
NATURAL	NAVY	ROYAL BLUE
SUNFLOWER	ZINC (SOLID)	

S, M, L, XL, XXL, 3XL, 4XL

DEEP NAVY	RED

100 % coton peigné ring-spun | Doux au toucher | Coupe étroite tendance | Ras dus cou avec côte 1x1 | Encolure dans le même tissu | Étiquette détachable





JAMES & NICHOLSON



483

JN001 | JN001 **Round-T Medium**

100% coton
S, M, L, XL, XXL
150 g/m² James+Nicholson

ACID YELLOW	AQUA	ASH (HEATHER)	AUBERGINE
BLACK	BROWN	DARK GREEN	DARK GREY (SOLID)
DARK ORANGE	DARK ROYAL	FERN GREEN	GOLD YELLOW
GRAPHITE (SOLID)	GRENADINE	GREY HEATHER	IRISH GREEN
KHAKI	LIGHT BLUE	LIGHT GREY	LIGHT YELLOW
LIME GREEN	MINT	NAVY	OLIVE
ORANGE	PACIFIC	PETROL	PINK
PURPLE	RED	ROSE	ROYAL
SKY BLUE	STONE	TOMATO	TURQUOISE
WHITE	WINE	YELLOW	

T-shirt confortable en jersey simple | Coton peigné ringspun | Encolure ronde avec de l'élasthanne | Bande de propreté | Pas de coutures latérales | Surpiqûres doubles aux épaules, à l'encolure et aux emmanchures



JAMES & NICHOLSON



483

JN901 | JN901 **Ladies´ Basic-T**

100% coton
S, M, L, XL, XXL, 3XL
150 g/m² James+Nicholson

ACID YELLOW	AQUA	ASH (HEATHER)	AUBERGINE
BLACK	BROWN	DARK GREEN	DARK GREY (SOLID)
DARK ORANGE	DARK ROYAL	FERN GREEN	GOLD YELLOW
GRAPHITE (SOLID)	GRENADINE	GREY HEATHER	IRISH GREEN
KHAKI	LIGHT BLUE	LIGHT GREY	LIGHT YELLOW
LILAC	LIME GREEN	MINT	NAVY
OLIVE	ORANGE	PACIFIC	PETROL
PINK	PURPLE	RED	ROSE
ROYAL	SKY BLUE	STONE	TOMATO
TURQUOISE	WHITE	WINE	YELLOW

T-shirt légèrement ajusté | Jersey simple | Coton peigné ringspun | Encolure ronde avec de l'élasthanne | Bande de propreté | Coutures latérales | Surpiqûres doubles aux épaules et à l'encolure



mantis

★SUPERSTAR by mantis

NEW COLOUR

OEKO-TEX® STANDARD 100

P68 | M68 **Men´s Superstar T**

100% coton (Heather Grey Melange: 90% coton / 10% viscose), (Charcoal Grey Melange: 60% coton / 40% polyester)
S, M, L, XL, XXL, 3XL
150 g/m² Mantis

S, M, L, XL, XXL, 3XL

BLACK	PURE WHITE

S, M, L, XL, XXL

DARK NAVY	HEATHER GREY MELANGE	SWISS NAVY

S, M, L, XL

CHARCOAL GREY MELANGE	FOREST GREEN

Coton bio ou Conversion en Coton Biologique, ringspun et peigné | Étiquette de taille déchirable | Bande de propreté côtelée | Sensation super douce | Coupe ajustée, moderne | Finition souple au toucher peau de pêche



mantis

★SUPERSTAR by mantis

NEW COLOUR

OEKO-TEX® STANDARD 100

P69 | M69 **Women´s Superstar T**

100% coton (Heather Grey Melange: 90% coton / 10% viscose)
S, M, L, XL
150 g/m² Mantis

BLACK	DARK NAVY	HEATHER GREY MELANGE	PURE WHITE
SOFT PINK	SWISS NAVY		

Coton bio ou Conversion en Coton Biologique, ringspun et peigné | Étiquette de taille déchirable | Bande de propreté côtelée | Sensation super douce | Finition souple au toucher peau de pêche | Coupe ajustée | Finition en point d'arrêt à l'ourlet et aux extrémités des manches | Plus long

T-SHIRTS CLASSIQUES (POIDS LÉGER <= 150 G/M²)

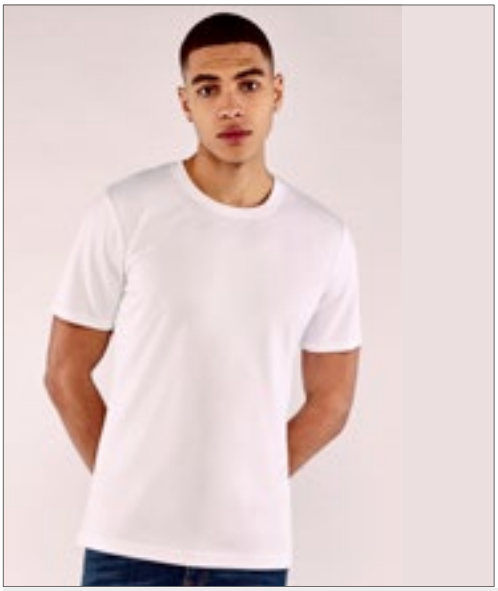





XP600 | XP600R **Stay-Cool® Subli T-Shirt**

100% polyester

S, M, L, XL, XXL

150 g/m² Xpres

WHITE

T-shirt manche courte col rond | Respirant, finition de gestion de l'humidité | Bande de propreté de même tissu | Double couture à l'avant du cou, à l'ourlet et aux poignets | Sta-Cool® étiquette imprimée à l'arrière de la nuque | Étiquette d'entretien de la couture latéral | Conçu pour la sublimation | Coutures scellées aux épaules | Le tissu à mèche assure une meilleure circulation de l'air et permet à l'humidité de s'échapper.









TJ1000 | 1000 **Basic Tee**

100% coton

S, M, L, XL, XXL, 3XL, 4XL, 5XL

150 g/m² Tee Jays

BLACK | DARK GREY (SOLID) | NAVY | WHITE

Col 2 épaisseurs avec élasthanne | Doubles coutures | Prérétréci | Confection tubulaire (S-XXL) | Coton peigné ringspun | Bande d'épaule à épaule











P104T | M104-TLC **Made In Africa T**

100% coton (Heather Grey Melange: 85% coton / 15% polyester)

S, M, L, XL

150 g/m² Mantis

BLACK | HEATHER GREY MELANGE | NAUTICAL NAVY | WHITE

Coton bio peigné ring-spun | Jersey simple | Unisexe | Col en tricot à fines côtes | Étiquette neutre au cou | Bande de propreté renforcée









E1000 | 1000/1090 **Basic-T**

100% coton

S, M, L, XL, XXL

150 g/m² Promodoro

BLACK | FIRE RED | GOLD | LIME GREEN
NAVY | ORANGE | ROYAL | WHITE

Ring-spun, coton peigné | Jersey simple | Confection tubulaire | Surpiqûres doubles sur le col et tous les ourlets | Bande de propreté | Col avec élasthanne



GILDAN

GILDAN Softstyle





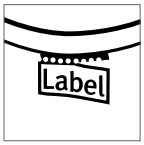



G64000 | 64000 Softstyle® T- Shirt

100% coton (Antique Cherry Red, Antique Sapphire, Sport Grey: 90% coton / 10% polyester), (Graphite Heather: 50% coton / 50% polyester), (Heather couleurs: 65% polyester / 35% coton)

S, M, L, XL, XXL, 3XL, 4XL, 5XL

153 g/m² (White: 144 g/m²) Gildan

S, M, L, XL, XXL, 3XL, 4XL, 5XL

BLACK	DARK HEATHER	NAVY	RED
ROYAL	SPORT GREY (HEATHER)	WHITE	

S, M, L, XL, XXL, 3XL, 4XL

CARDINAL RED	CHARCOAL (SOLID)	DAISY	INDIGO BLUE
IRISH GREEN	LIGHT BLUE	MAROON	MILITARY GREEN
ORANGE	PURPLE	SAND	SAPPHIRE

S, M, L, XL, XXL

ANTIQUE CHERRY RED (HEATHER)	ANTIQUE SAPPHIRE (HEATHER)	AZALEA	CAROLINA BLUE
CHERRY RED	DARK CHOCOLATE	FOREST GREEN	GRAPHITE HEATHER
HEATHER MILITARY GREEN	HEATHER NAVY	HEATHER ROYAL	HELICONIA
JADE DOME	KIWI	LIME	MINT GREEN
NATURAL	TROPICAL BLUE		

Eurofit: coupe élancée à l'épaule et à la manche | Coupe légèrement cintrée | Couture haute densité pour une surface d'impression plus lisse | Bande de renfort d'épaule à épaule | Étiquette détachable et double-satin étiquette à l'épaule | Épaule roulée vers l'avant | Doubles coutures aux manches et à l'ourlet | La formation d'un pli central est évitée par un quart de tour du tuyau lors de la confection

G64000L | 64000L Ladies´ Softstyle® T-Shirt

100% coton (Antique Cherry Red, Antique Sapphire, Sport Grey: 90% coton / 10% polyester), (Dark Heather: 65% polyester / 35% coton)

S, M, L, XL, XXL

153 g/m² (White: 144 g/m²) Gildan

ANTIQUE CHERRY RED (HEATHER)	ANTIQUE SAPPHIRE (HEATHER)	AZALEA	BLACK
CHARCOAL (SOLID)	DAISY	DARK HEATHER	HELICONIA
INDIGO BLUE	IRISH GREEN	LIGHT BLUE	LIGHT PINK
NAVY	PURPLE	RED	ROYAL
SAND	SPORT GREY (HEATHER)	WHITE	

Couture haute densité pour une surface d'impression plus lisse | Bande de renfort d'épaule à épaule | Tubulaire, col double coutures 1,3 cm | Tricot jersey pré-rétréci | doubles coutures aux manches et à l'ourlet | Silhouette ajustée avec couture latérale | Étiquette détachable et double-satin étiquette à l'épaule | Bande de renfort d'épaule à épaule

T-SHIRTS CLASSIQUES (POIDS MOYEN 151-179 G/M²)



Neutral®
Certified Responsibility™



NEW COLOUR

NE60002 | O60002 Unisex Regular T-Shirt

100% coton

XS, S, M, L, XL, XXL, 3XL, 4XL, 5XL

155 g/m² Neutral

XS, S, M, L, XL, XXL, 3XL, 4XL, 5XL

BLACK	NAVY	SPORT GREY	WHITE

XS, S, M, L, XL, XXL, 3XL

ASH GREY	BORDEAUX	BOTTLE GREEN	DARK HEATHER
DUSTY INDIGO	DUSTY MINT	GREEN	LIGHT BLUE
LIGHT PINK	LIME	MILITARY	RED
ROYAL	SAND	SAPPHIRE	TEAL
YELLOW			

Coton certifié commerce équitable | Coton biologique certifié | Jersey | Coupe T | Manches courtes | Col rond | Col renforcé



Stedman® collection



S2010 | ST2010 Classic-T Fitted

100% coton (Grey Heather: 85% coton / 15% viscose)

S, M, L, XL, XXL

155 g/m² Stedman®

BLACK OPAL	BRIGHT ROYAL	DEEP BERRY	GREY HEATHER
KIWI GREEN	NAVY BLUE	REAL GREY	SCARLET RED
WHITE			

Bande de propreté | Confection tubulaire | Lavage à 40 °C | Coupe ajustée



Stedman® collection

NEW COLOUR

S141 | ST2600 Classic-T Fitted Women

100% coton (Grey Heather: 85% coton / 15% viscose)

XS, S, M, L, XL, XXL, 3XL

155 g/m² Stedman®

XS, S, M, L, XL, XXL, 3XL

BLACK OPAL	NAVY BLUE	SCARLET RED
WHITE		

XS, S, M, L, XL, XXL

ASH (HEATHER)	BLUE MIDNIGHT	BOTTLE GREEN	
BRIGHT LIME	BRIGHT ROYAL	BRILLIANT ORANGE	
BURGUNDY RED	DARK CHOCOLATE	DEEP BERRY	
DENIM BLUE	GREY HEATHER	HUNTERS GREEN	
KELLY GREEN	KIWI GREEN	LIGHT BLUE	
OCEAN BLUE	ORANGE	REAL GREY	
SOFT GREY	SUNFLOWER YELLOW	SWEET PINK	
YELLOW			

Besteller classique | Coton ring-spun | Bande de propreté | Coutures latérales | Lavage à 40 °C | Coupe ajustée







L02855 | 02855 **Men´s Martin T-Shirt**

100% coton
XS, S, M, L, XL, XXL, 3XL
155 g/m² SOL´S

CREAMY BLUE	CREAMY GREEN	CREAMY PINK
DARK KHAKI	DEEP BLACK	FRENCH NAVY
GREY MELANGE	MOUSE GREY (SOLID)	OXBLOOD
RED	ROYAL BLUE	WHITE

Jersey 155; 100% coton peigné Ringspun | Avec un traitement enzymatique offrant un toucher plus doux | Col côtelé | Col rond | Bande de propreté | Coupé et cousu | Sans étiquette





L02856 | 02856 **Women´s Martin T-Shirt**

100% coton
XS, S, M, L, XL, XXL
155 g/m² SOL´S

CREAMY BLUE	CREAMY GREEN	CREAMY PINK
DARK KHAKI	DEEP BLACK	FRENCH NAVY
GREY MELANGE	MOUSE GREY (SOLID)	OXBLOOD
RED	ROYAL BLUE	WHITE

Jersey 155; 100% coton peigné Ringspun | Avec un traitement enzymatique offrant un toucher plus doux | Col côtelé | Col rond | Bande de propreté | Coupé et cousu | Sans étiquette





BY090 | BY090 **Basic T-Shirt**

100% coton (Heather Grey: 90% coton / 10% viscose)
XS, S, M, L, XL, XXL, 3XL, 4XL, 5XL
160 g/m² Build Your Brand

BLACK	HEATHER GREY	WHITE

Col ras du cou | Manches courtes





S140 | ST2000 **Classic-T Unisex**

100% coton (Grey Heather: 85% coton / 15% viscose)
XXS, XS, S, M, L, XL, XXL, 3XL, 4XL, 5XL
155 g/m² Stedman®

XXS, XS, S, M, L, XL, XXL, 3XL, 4XL, 5XL

ASH (HEATHER)	BLACK OPAL	BLUE MIDNIGHT
BRIGHT ROYAL	GREY HEATHER	NAVY BLUE
SCARLET RED	WHITE	

XXS, XS, S, M, L, XL, XXL, 3XL

BOTTLE GREEN	BRIGHT LIME	BRILLIANT ORANGE
BURGUNDY RED	DARK CHOCOLATE	DEEP BERRY
DENIM BLUE	HUNTERS GREEN	KELLY GREEN
KIWI GREEN	LIGHT BLUE	OCEAN BLUE
ORANGE	REAL GREY	SOFT GREY
SUNFLOWER YELLOW	YELLOW	

Non genré | Coton ring-spun | Bande de propreté | Confection tubulaire | Lavage à 40 °C

T-SHIRTS CLASSIQUES (POIDS MOYEN 151-179 G/M²)





L02076 | 02076 **Men´s Short Sleeve T-Shirt Milo**

100% coton
XS, S, M, L, XL, XXL, 3XL
155 g/m² SOL´S

BOTTLE GREEN	CHARCOAL MELANGE	CREAMY PINK
DEEP BLACK	FRENCH NAVY	GREY MELANGE
HEATHER DENIM	HEATHER SKY	KHAKI
ORANGE	PURE GREY	RED
SAND	WHITE	

100 % coton bio | Col rond bord côte | Tubulaire | Manches courtes | Bande de propreté | Sans étiquette | Traitement à l'enzyme pour plus de douceur

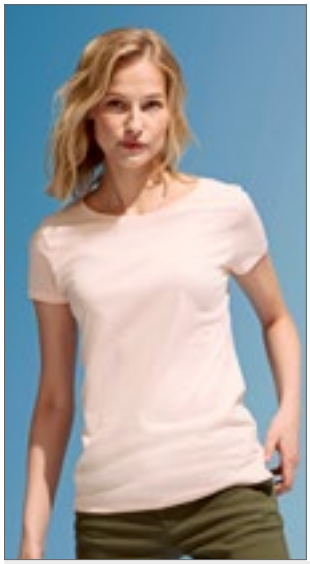



L02077 | 02077 **Women´s Short Sleeved T-Shirt Milo**

100% coton
S, M, L, XL, XXL
155 g/m² SOL´S

BOTTLE GREEN	CHARCOAL MELANGE	CREAMY PINK
DEEP BLACK	FRENCH NAVY	GREY MELANGE
HEATHER DENIM	HEATHER SKY	KHAKI
ORANGE	PURE GREY	RED
SAND	WHITE	

100 % coton bio | Col rond bord côte | Coupé et cousu | Coupe cintrée | Manches courtes | Bande de propreté | Sans étiquette | Traitement à l'enzyme pour plus de douceur





BY083 | BY083 **Merch T-Shirt**

100% coton (Heather Grey: 90% coton / 10% viscose)
XS, S, M, L, XL, XXL, 3XL, 4XL, 5XL
160 g/m² Build Your Brand

BLACK	HEATHER GREY

Ras-du-cou finement côtelé | 100% coton à fil de chaîne continu | Le processus de filage rend le tissu particulièrement lisse | Confection tubulaire





HRM101 | 101 **Men´s Luxury Roundneck Tees**

100% coton (Grey Melange: 90% coton / 10% viscose)
S, M, L, XL, XXL, 3XL, 4XL, 5XL, 6XL
160 g/m² HRM

S, M, L, XL, XXL, 3XL, 4XL, 5XL, 6XL

BLACK	DARK GREY	GREY MELANGE
NAVY	WHITE	

S, M, L, XL, XXL, 3XL, 4XL, 5XL

BORDEAUX	RED	ROYAL BLUE

Coton organique, peigné ring-spun | Jersey simple | Col rond | Coupe moderne à la mode | Coutures latérales | Tour de cou d'épaule à épaule, renforcé par des coutures doubles | Sans étiquette | Étiquette en tissu Fair4All dans la couture de gauche | Lavable jusqu'à 60 °C et adapté au lavage industriel | Prétraité contre le rétrécissement et les bouloches | Production certifiée BSCI





HRM201 | 201 **Women´s Luxury Roundneck Tees**

100% coton (Grey Melange: 90% coton / 10% viscose)
XS, S, M, L, XL, XXL, 3XL, 4XL, 5XL
160 g/m² HRM

BLACK	BORDEAUX	DARK GREY
GREY MELANGE	NAVY	RED
ROYAL BLUE	WHITE	

Coton organique, peigné ring-spun | Jersey simple | Col rond | Coupe étroite moderne tendance (conception légère) | Coutures latérales | Tour de cou d'épaule à épaule, renforcé par des coutures doubles | Sans étiquette | Étiquette en tissu Fair4All dans la couture de gauche | Lavable jusqu'à 60 °C et adapté au lavage industriel | Prétraité contre le rétrécissement et les bouloches | Production certifiée BSCI

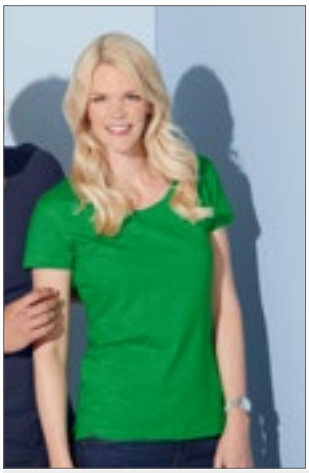



JN977 | JN977 **Ladies´ Urban T-Shirt**

100% coton
S, M, L, XL, XXL
160 g/m² James+Nicholson

FERN GREEN/NAVY	GRAPHITE (SOLID)/AZUR
NAVY/FERN GREEN	ORANGE/NAVY
TOMATO/NAVY	WHITE/NAVY
YELLOW/NAVY	

T-shirt en fil flammé tendance | Jersey simple de qualité en fil flammé | Coton peigné ringspun | Coupe décontractée et confortable | Col ras du cou | Épaule avec double couture contrastée | Coupe cintrée



Neutral® Certified Responsibility™

NEW COLOUR

477

NE81001 | O81001 **Ladies´ Fit T-Shirt**

100% coton
XS, S, M, L, XL, XXL
155 g/m² Neutral

ASH GREY	BLACK	BORDEAUX	BOTTLE GREEN
BROWN	CHARCOAL	DARK HEATHER	DUSTY INDIGO
DUSTY MINT	DUSTY PURPLE	DUSTY YELLOW	GREEN
LIGHT BLUE	LIGHT PINK	LIME	MILITARY
NATURAL	NAVY	OKAY ORANGE	ORANGE
PINK	PURPLE	RED	ROYAL
SAND	SAPPHIRE	SPORT GREY	TEAL
WHITE	WHITE - NAVY (STRIPED)	YELLOW	

Coton certifié commerce équitable | Coton biologique brossé | Jersey | Coupe moderne | Côte en élasthanne à l'encolure | Col renforcé



Neutral® Certified Responsibility™

NEW COLOUR

477

NE61001 | O61001 **Men´s Fit T-Shirt**

100% coton
XS, S, M, L, XL, XXL, 3XL, 4XL, 5XL
155 g/m² Neutral

XS, S, M, L, XL, XXL, 3XL, 4XL, 5XL

BLACK	NAVY	SPORT GREY	WHITE

S, M, L, XL, XXL, 3XL

ASH GREY	BORDEAUX	BOTTLE GREEN	BROWN
CHARCOAL	DARK HEATHER	DUSTY INDIGO	DUSTY MINT
DUSTY PURPLE	DUSTY YELLOW	GREEN	LIGHT BLUE
LIGHT PINK	LIME	MILITARY	NATURAL
OKAY ORANGE	ORANGE	PINK	PURPLE
RED	ROYAL	SAND	SAPPHIRE
TEAL	WHITE - NAVY (STRIPED)	YELLOW	

Coton certifié Fairtrade | Coton biologique brossé | Jersey | Coupe moderne | Côte en élasthanne à l'encolure | Col renforcé



Neutral® Certified Responsibility™

477

NE81010 | O81010 **Ladies´ Roundneck T-Shirt**

100% coton
XS, S, M, L, XL, XXL
155 g/m² Neutral

BLACK	NAVY	PINK	SAPPHIRE
SPORT GREY	WHITE		

Coton certifié commerce équitable | Coton biologique brossé | Jersey | Coupe moderne | Manches courtes ajustées | Col large | Côte en élasthanne à l'encolure | Col renforcé



ELEVATE

OEKO-TEX® STANDARD 100

EL38011 | 38011 **Nanaimo T-Shirt**

100% coton
XS, S, M, L, XL, XXL, 3XL
160 g/m² Elevate

ANTHRACITE (SOLID)	APPLE GREEN	AQUA	ARMY GREEN
BLACK	BLUE	BURGUNDY	FERN GREEN
FOREST	GREY MELANGE	LIGHT BLUE	LIGHT PINK
NAVY	ORANGE	PINK	PLUM
RED	WHITE	YELLOW	

Bande en satin d'épaule à épaule | Col côte 1x1 sans couture à l'extérieur | Sensation de douceur contre la peau | Étiquette Elevate en couleur au dos | Étiquette imprimée | Surface lisse | Prérétréci | Coton filé et peigné | Coupe standard

T-SHIRTS CLASSIQUES (POIDS MOYEN 151-179 G/M²)



mantis



475

OEKO-TEX® STANDARD 100

P01 | M01 **Men´s Essential T**

100% coton

XS, S, M, L, XL, XXL, 3XL

160 g/m² Mantis

BLACK	CHARCOAL GREY MELANGE	FOREST GREEN	HEATHER GREY MELANGE
KELLY GREEN	MUSTARD	NAVY	RED
ROYAL	SKY BLUE	SOFT OLIVE	SOFT PINK
WHITE			

Coton bio ou en conversion | Jersey simple | Coupe moderne | Col en tricot à fines côtes | Doubles coutures | Col droit | Étiquette d'entretien en coton bio | Étiquette déchirable dans le cou



mantis



OEKO-TEX® STANDARD 100

P02 | M02 **Women´s Essential T**

100% coton

XS, S, M, L, XL, XXL

160 g/m² Mantis

BLACK	CHARCOAL GREY MELANGE	FOREST GREEN	HEATHER GREY MELANGE
KELLY GREEN	MUSTARD	NAVY	RED
ROYAL	SKY BLUE	SOFT OLIVE	SOFT PINK
WHITE			

Coton bio ou en conversion | Jersey simple | Coupe moderne | Col en tricot à fines côtes | Doubles coutures | Col droit | Étiquette d'entretien en coton bio | Étiquette déchirable dans le cou



KUSTOM KIT



K504 | KK504 **Superwash® T Shirt Fashion Fit**

65% polyester / 35% coton

XS, S, M, L, XL, XXL, 3XL

160 g/m² Kustom Kit

BLACK	DARK GREY MARL	DENIM MARL
LIGHT GREY MARL	NAVY	RED
ROYAL	TURQUOISE MARL	WHITE

Ras du cou côtelé | Bande de propreté au dos et à l'épaule | Ourlet et poignets doubles | Kustom Kit étiquette déchirable Superwash 60°C dans le dos | Lavable 60°



KUSTOM KIT

K754 | KK754 **Superwash® 60° T Shirt Fashion Fit**

65% polyester / 35% coton

XS, S, M, L, XL, XXL

160 g/m² Kustom Kit

BLACK	DARK GREY MARL	LIGHT GREY MARL
NAVY	WHITE	

Superwash 60°C | Ras du cou côtelé | Dos et épaule en même tissu | Ourlet et poignets doubles | Étiquette détachable | Parfait pour tous les types de décoration, également la sublimation | Coupe tendance



Tee Jays



TJ5050 | 5050 **Men´s Urban Melange Tee**

50% coton / 50% polyester

S, M, L, XL, XXL, 3XL

160 g/m² Tee Jays

BLACK MELANGE	DENIM MELANGE	WINE MELANGE

Tissu mélangé | Coupe ajustée | Bande d'épaule à épaule | Coton double pré-rétréci | Lavé aux enzymes | Doubles coutures

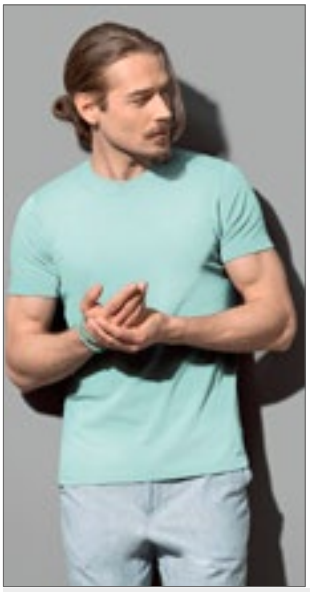

Stedman collection

NEW COLOUR

474

S9200 | ST9200 **James Organic Crew Neck**

100% coton
S, M, L, XL, XXL
155 g/m² Stedman®

BLACK OPAL	DENIM BLUE	FROSTED BLUE
INDIAN YELLOW	PEPPER RED	SOFT GREY
WHITE	WINTER WHITE	

Coton biologique | Coutures renforcées aux épaules | Col à côtes étroites avec élasthanne | Bande de propreté | Petite étiquette de taille dans le cou | Étiquette d'entretien de la couture latéral | Coutures latérales | Coupe normale | Lavage à 40 °C



Stedman collection



NEW COLOUR

474

S9300 | ST9300 **Janet Organic Crew Neck Women**

100% coton
S, M, L, XL
155 g/m² Stedman®

BLACK OPAL	DENIM BLUE	EARTH GREEN
PEPPER RED	SOFT GREY	WHITE

Coton biologique | Coutures renforcées aux épaules | Col à côtes étroites avec élasthanne | Bande de propreté | Petite étiquette de taille dans le cou | Étiquette d'entretien de la couture latéral | Coutures latérales | Coupe normale | Lavage à 40 °C



RTP APPAREL

484

RTP03259 | 03259 **Men´s Cosmic T-Shirt 155 gsm (Pack of 5)**

100% coton (Grey Melange: 85% coton / 15% viscose)
S, M, L, XL, XXL, 3XL
155 g/m² RTP Apparel

DEEP BLACK	FRENCH NAVY	GREY MELANGE
WHITE		

Coton peigné filé | T-shirt pré-traité pour l'impression numérique | Col ras du cou | Coutures latérales | Traitement enzymatique pour une sensation de douceur | Col côtelé | Bande de propreté | Coton bio | Pas d'étiquette à l'encolure | Étiquette Tearaway® sur les coutures latérales / l'épaule | Vendu par lots uniquement | Aucun retour possible | La zone d'impression est située à 5 cm du bas du col, au milieu de l'avant du T-shirt | Zone d'impression (hauteur x largeur) Dimensions : S (49 x 34 cm), M (51 x 36 cm), L (52 x 38 cm), XL (52 x 40 cm), XXL (55 x 42 cm), 3XL (58 x 44 cm) | Remarques sur le stockage et la manipulation : température stable inférieure à 30°C, humidité autour de 65 %, environnement sans poussière, manipulation prudente (ne pas frotter/étirer) | Impression possible avec toutes les machines classiques d'impression numérique directe de textiles, non adapté aux machines avec pré-traitement intégré | Informations supplémentaires sur l'impression : plus le coton est sec, plus la brillance des couleurs est bonne. Si les T-shirts sont stockés dans une pièce très humide, il est conseillé de les pré-presser 3-5 secondes avant l'impression. Le T-shirt peut être pré-pressé et vous pouvez lancer l'impression immédiatement ou dans les 30 minutes qui suivent.



RUSSELL



NEW COLOUR

480

Z165M | R-165M-0 **Men´s HD T**

65% polyester / 35% coton
XS, S, M, L, XL, XXL, 3XL
155 - 160 g/m² Russell

BLACK	BLUE MARL	BRIGHT NAVY MARL
CONVOY GREY (SOLID)	FRENCH NAVY	GREY MARL
MAROON MARL	SILVER MARL	WHITE

Mélange de 65 % de polyester et 35 % de coton peigné ring-spun pour une sensation de douceur et de confort | Coupe ajustée | Bande d'épaule à épaule | Coutures latérales | Convient pour la sublimation



RUSSELL



NEW COLOUR

Z165F | R-165F-0 **Ladies´ HD T**

65% polyester / 35% coton
XS, S, M, L, XL, XXL
155 - 160 g/m² Russell

BLACK	BLUE MARL	BRIGHT NAVY MARL
CONVOY GREY (SOLID)	FRENCH NAVY	GREY MARL
MAROON MARL	SILVER MARL	WHITE

Mélange de 65 % de polyester et 35 % de coton peigné ring-spun pour une sensation de douceur et de confort | Plus long | Moulant | Bande d'épaule à épaule | Coutures latérales | Convient pour la sublimation



RTP APPAREL

RTP03260 | 03260 **Women´s Cosmic T-Shirt 155 gsm (Pack of 5)**

100% coton (Grey Melange: 85% coton / 15% viscose)
XS, S, M, L, XL, XXL
155 g/m² RTP Apparel

DEEP BLACK	FRENCH NAVY	GREY MELANGE
WHITE		

Coton peigné filé | T-shirt pré-traité pour l'impression numérique | Col ras du cou | Coutures latérales | Traitement enzymatique pour une sensation de douceur | Col côtelé | Bande de propreté | Coton bio | Pas d'étiquette à l'encolure | Étiquette Tearaway® sur les coutures latérales / l'épaule | Vendu par lots uniquement | Aucun retour possible | La zone d'impression est située à 5 cm du bas du col, au milieu de l'avant du T-shirt | Zone d'impression (hauteur x largeur) Dimensions : XS (41 x 26 cm), S (42 x 28 cm), M (44 x 29 cm), L (46 x 30 cm), XL (47 x 32 cm), XXL (48 x 33 cm) | Remarques sur le stockage et la manipulation : température stable inférieure à 30°C, humidité autour de 65 %, environnement sans poussière, manipulation prudente (ne pas frotter/étirer) | Impression possible avec toutes les machines classiques d'impression numérique directe de textiles, non adapté aux machines avec pré-traitement intégré | Informations supplémentaires sur l'impression : plus le coton est sec, plus la brillance des couleurs est bonne. Si les T-shirts sont stockés dans une pièce très humide, il est conseillé de les pré-presser 3-5 secondes avant l'impression. Le T-shirt peut être pré-pressé et vous pouvez lancer l'impression immédiatement ou dans les 30 minutes qui suivent.

T-SHIRTS CLASSIQUES (POIDS MOYEN 151-179 G/M²)





Z108M | R-108M-0 Men´s Pure Organic T

100% coton (Light Oxford: 97% coton / 3% viscose)
XS, S, M, L, XL, XXL, 3XL
160 g/m² Russell Pure Organic

AQUA	BLACK	BOTTLE GREEN
BRIGHT ROYAL	BURGUNDY	CLASSIC RED
CONVOY GREY (SOLID)	DARK OLIVE	FRENCH NAVY
LIGHT OXFORD (HEATHER)	NATURAL	STONE
WHITE		

Coupe ajustée contemporaine | Jersey simple | 100 % coton biologique peigné et ring-spun | Bande d'épaule à épaule spécialement conçue pour offrir une plus grande stabilité et une allure élégante | Sans étiquette : étiquette de taille dans l'encolure (y compris le numéro de produit) | Bande de col étroite avec Lycra® | Coutures latérales pour une meilleure tenue | Texture légère et fraîche, agréable à porter





Z108F | R-108F-0 Ladies´ Pure Organic T

100% coton (Light Oxford: 97% coton / 3% viscose)
XS, S, M, L, XL, XXL
160 g/m² Russell Pure Organic

AQUA	BLACK	BOTTLE GREEN
BRIGHT ROYAL	BURGUNDY	CLASSIC RED
CONVOY GREY (SOLID)	DARK OLIVE	FRENCH NAVY
LIGHT OXFORD (HEATHER)	NATURAL	STONE
WHITE		

Coupe ajustée contemporaine | Jersey simple | 100 % coton biologique peigné et ring-spun | Bande d'épaule à épaule spécialement conçue pour offrir une plus grande stabilité et une allure élégante | Sans étiquette : étiquette de taille dans l'encolure (y compris le numéro de produit) | Bande de col étroite avec Lycra® | Coutures latérales pour une meilleure tenue | Texture légère et fraîche, agréable à porter



L01704 | 01704 Men´s Magma Tee-Shirt

100% polyester
S, M, L, XL, XXL, 3XL
160 g/m² SOL´S

WHITE

Manches courtes sans emmenchures | Coupé et cousu | Polyester avec sensation de coton | Col côtelé avec élasthanne





JT001 | JT001 Tri-Blend T

50% coton / 25% polyester / 25% viscose (Heather Black: 40% viscose / 40% coton / 20% polyester)
S, M, L, XL, XXL, 3XL
160 g/m² Just Ts

HEATHER BLACK	HEATHER BURGUNDY	HEATHER CHARCOAL
HEATHER GREY	HEATHER NAVY	HEATHER RED
HEATHER ROYAL BLUE	HEATHER SAPPHIRE BLUE	SOLID BLACK
SOLID GREY	SOLID NAVY	SOLID WHITE

Coupe moderne avec coutures latérales | Manches courtes | Étiquette de taille uniquement pour un changement facile de marque | Tissu mélangé pour plus de confort | Surface excellente pour imprimer ou broder | Bande de propreté | Tissu doux | Col ras-de-cou côtelé | Manches montées | Double couture sur la manche et l'ourlet inférieur | Production certifiée WRAP (Worldwide Responsible Accredited Production)



JT001F | JT001F Women´s Tri-Blend T

50% coton / 25% polyester / 25% viscose (Heather Black: 40% viscose / 40% coton / 20% polyester)
XS, S, M, L, XL, XXL
160 g/m² Just Ts

XS, S, M, L, XL, XXL

SOLID BLACK	SOLID NAVY	SOLID WHITE

XS, S, M, L, XL

HEATHER BLACK	HEATHER BURGUNDY	HEATHER CHARCOAL
HEATHER GREY	HEATHER NAVY	

Coupe féminine avec coutures latérales | Manches courtes | Étiquette de taille uniquement pour un changement facile de marque | Tissu mélangé pour plus de confort | Surface excellente pour imprimer ou broder | Bande de propreté | Col ras-de-cou côtelé | Tissu doux | Manches montées | Double couture sur la manche et l'ourlet inférieur | Production certifiée WRAP (Worldwide Responsible Accredited Production)



L01705 | 01705 Women´s Magma T-Shirt

100% polyester
S, M, L, XL, XXL
160 g/m² SOL´S

WHITE

Manches courtes sans emmenchures | Coupé et cousu | Polyester avec sensation de coton | Col côtelé avec élasthanne









TJ5000 | 5000 **Men´s Luxury Tee**

100% coton
S, M, L, XL, XXL, 3XL
160 g/m² Tee Jays

BLACK | DARK GREY (SOLID) | HEATHER GREY
NAVY | RED | WHITE

Coton bio | Coupe ajustée | Bande d'épaule à épaule | coton double pré-rétréci | Doubles coutures | Coton longue fibre | Lavé aux enzymes

TJ5001 | 5001 **Women´s Luxury Tee**

100% coton
S, M, L, XL, XXL
160 g/m² Tee Jays

BLACK | DARK GREY (SOLID) | NAVY
RED | WHITE

coton peigné et filé à l'anneau | Coupe ajustée | Bande d'épaule à épaule | coton double pré-rétréci | Doubles coutures | Coton longue fibre | Lavé aux enzymes





S9020 | ST9020 **Morgan Crew Neck**

100% coton (Grey Heather: 85% coton / 15% viscose)
S, M, L, XL, XXL
160 g/m² Stedman®

S, M, L, XL, XXL

BLACK OPAL | CRIMSON RED | GREY HEATHER
KING BLUE | MARINA BLUE | MILITARY GREEN
SLATE GREY (SOLID) | WHITE

S, M, L, XL

CREAM WHITE | DAISY YELLOW | DEEP LILAC
GREEN FLASH | HAWAII BLUE | PUMPKIN

Coton ring-spun | Col côtelé avec liseré | Petite étiquette de taille dans le cou | Étiquette d'entretien de la couture latéral | Coutures latérales | Lavage à 40 °C | Coupe ajustée







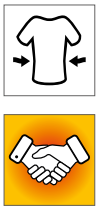

JN911 | JN911 **Men´s Slim Fit-T**

100% coton
S, M, L, XL, XXL
160 g/m² James+Nicholson

BLACK | CARIBBEAN BLUE | COBALT
DARK ORANGE | FROG | GRAPHITE (SOLID)
GREY HEATHER | NAVY | RED
ROYAL | WHITE | YELLOW

T-shirt ajusté à col ras du cou | Maillot simple pré-rétréci | Coton peigné ringspun | Coupe ajustée avec coutures latérales | Encolure côtelée 1:1 | Bande de propreté

JN971 | JN971 **Ladies´ Slim Fit-T**

100% coton
S, M, L, XL, XXL
160 g/m² James+Nicholson

BLACK | CARIBBEAN BLUE | COBALT
DARK ORANGE | FROG | GRAPHITE (SOLID)
GREY HEATHER | NAVY | RED
ROYAL | WHITE | YELLOW

Coupe cintrée | T-shirt ajusté à col ras du cou | Maillot simple pré-rétréci | Coton peigné ringspun | Coupe ajustée avec coutures latérales | Encolure côtelée 1x1 | Bande de propreté

T-SHIRTS CLASSIQUES (POIDS MOYEN 151-179 G/M²)







F141 | 61-438-0 Iconic 165 Classic T

100% coton (Heather Grey: 97% coton / 3% polyester)

S, M, L, XL, XXL, 3XL, 4XL, 5XL

165 g/m² (White: 160 g/m²) Fruit of the Loom

S, M, L, XL, XXL, 3XL, 4XL, 5XL

BLACK | HEATHER GREY | WHITE

S, M, L, XL, XXL, 3XL

NAVY | ROYAL BLUE

Coton peigné ringspun | Finition douce | Coupe classique | Col ras du cou étroit avec côte 1x1 | Bande de propreté de même tissu au revers du col | Nouvelle étiquette détachable (Tear-Away) dans le cou







F288N | 61-372-0 Ladies´ Valueweight T

100% coton (Heather Grey: 97% coton / 3% polyester), (Vintage Heather Navy, Retro Heather Royal, Retro Heather Green, Vintage Heather Red, Dark Heather Grey: 50% coton / 50% polyester)

XS, S, M, L, XL, XXL

165 g/m² (White: 160 g/m²) Fruit of the Loom

AZURE BLUE | BLACK | BOTTLE GREEN | BURGUNDY
DARK GREY HEATHER | DEEP NAVY | FUCHSIA | HEATHER BURGUNDY
HEATHER GREY | HEATHER PURPLE | KELLY GREEN | LIGHT GRAPHITE (SOLID)
LIGHT PINK | LIME | NAVY | ORANGE
PURPLE | RED | RETRO HEATHER GREEN | RETRO HEATHER ROYAL
ROYAL BLUE | SKY BLUE | SUNFLOWER | VINTAGE HEATHER NAVY
VINTAGE HEATHER RED | WHITE | YELLOW

Ras du cou en coton/Lycra® | Encolure dans le même tissu | Coutures latérales profilées pour une coupe féminine | Maille plus fines pour une impression à haute résolution | Valuewieght-T



F140 | 61-036-0 Valueweight T

100% coton (Heather Grey: 97% coton / 3% polyester), (Ash: 99% coton / 1% polyester), (Vintage Heather Navy, Retro Heather Royal, Retro Heather Green, Vintage Heather Red, Dark Heather Grey: 50% coton / 50% polyester)

S, M, L, XL, XXL, 3XL, 4XL, 5XL

165 g/m² (White: 160 g/m²) Fruit of the Loom

S, M, L, XL, XXL, 3XL, 4XL, 5XL

BLACK | HEATHER GREY | NAVY
WHITE

S, M, L, XL, XXL, 3XL

ASH (HEATHER) | AZURE BLUE | BOTTLE GREEN
BRICK RED | BURGUNDY | CHOCOLATE
CLASSIC OLIVE | DARK GREY HEATHER | DEEP NAVY
FUCHSIA | HEATHER BURGUNDY | HEATHER PURPLE
KELLY GREEN | KHAKI | LIGHT GRAPHITE (SOLID)
LIGHT PINK | LIME | NATURAL
ORANGE | PURPLE | RED
RETRO HEATHER GREEN | RETRO HEATHER ROYAL | ROYAL BLUE
SKY BLUE | SUNFLOWER | VINTAGE HEATHER NAVY
VINTAGE HEATHER RED | YELLOW

Ras du cou en coton/Lycra® | Maille plus fines pour une impression à haute résolution | Encolure dans le même tissu

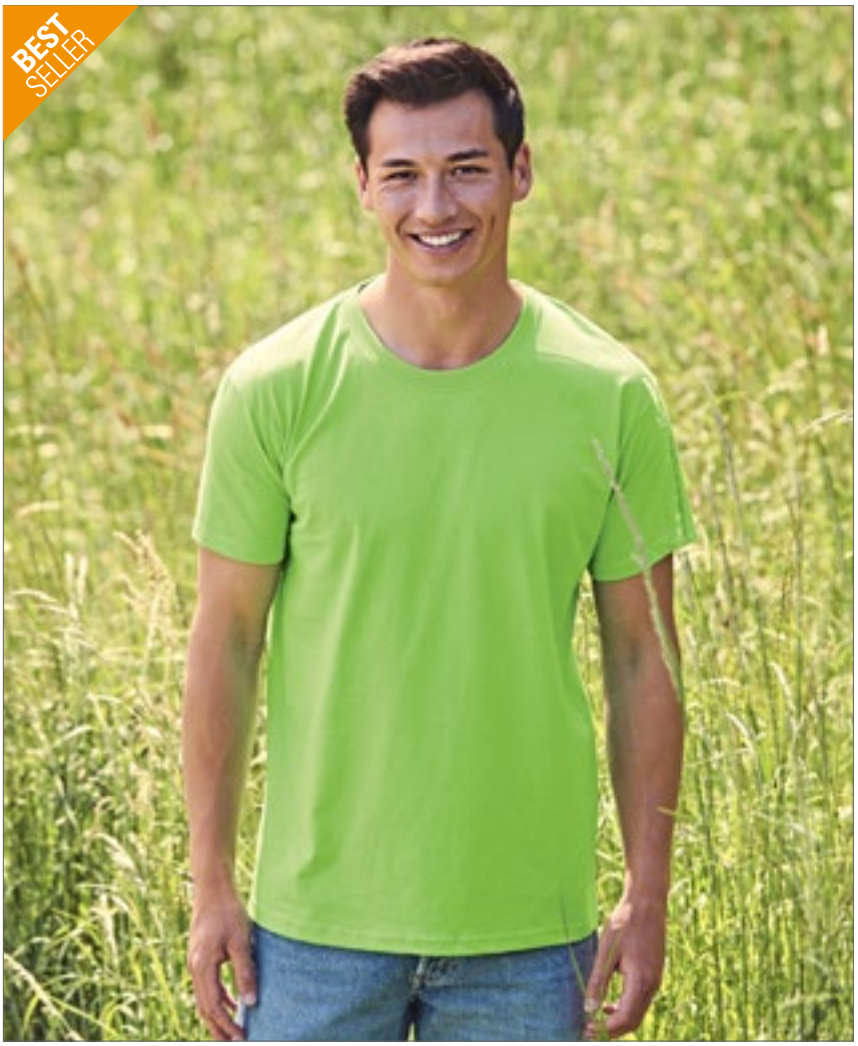





RY6690 | CA6690 **Men´s Golden Organic T-Shirt**

100% coton (Heather Grey: 85% coton / 15% viscose)
S, M, L, XL, XXL, 3XL
160 g/m² (White: 170 g/m²) Roly Eco

BLACK 02	EBONY 231	HEATHER GREY 58
MINT 98	NAVY BLUE 55	OPAL 160
RED 60	VINTAGE WHITE 132	WHITE 01

Coton biologique brossé | Manches courtes | Col rond à deux épaisseurs avec bretelle renforcée sur toute la longueur de l'épaule | Maille ronde





RY6696 | CA6696 **Women´s Golden Organic T-Shirt**

100% coton (Heather Grey: 85% coton / 15% viscose)
S, M, L, XL, XXL
160 g/m² (White: 170 g/m²) Roly Eco

BLACK 02	EBONY 231	HEATHER GREY 58
MINT 98	NAVY BLUE 55	OPAL 160
RED 60	VINTAGE WHITE 132	WHITE 01

Coton biologique brossé | Manches courtes | Col rond à deux épaisseurs avec bretelle renforcée sur toute la longueur de l'épaule | Taillé et ajusté | Coutures latérales





L165 | 11775 **Sublima T-Shirt**

100% polyester
XS, S, M, L, XL, XXL
160 g/m² SOL´S

WHITE

Col en élasthanne | Coupé et cousu | Toucher coton





NH140 | K1 **T-Shirt**

100% coton
S, M, L, XL, XXL
165 g/m² Nath

BLACK	BURGUNDY	DARK GREY
DEEP NAVY	GREEN	GREY MELANGE
INDIGO BLUE	ORANGE	PISTACHIO
RED	ROYAL	SKY
TURQUOISE	WHITE	YELLOW

Coton semi-brossé | Col côtelé | Encolure ronde avec bande de propreté de la même couleur | Coutures latérales | Taille moyenne





S9000 | ST9000 **Ben Crew Neck**

100% coton (Grey Heather: 85% coton / 15% viscose)
S, M, L, XL, XXL, 3XL
160 g/m² Stedman®

S, M, L, XL, XXL, 3XL

BLACK OPAL	MARINA BLUE	WHITE

S, M, L, XL, XXL

CREAM WHITE	CRIMSON RED	DAISY YELLOW
DEEP LILAC	GREEN FLASH	GREY HEATHER
HAWAII BLUE	KING BLUE	MILITARY GREEN
PUMPKIN	SLATE GREY (SOLID)	

Coton ring-spun | Jersey simple | Col côtelé avec liseré | Petite étiquette de taille dans le cou | Étiquette d'entretien de la couture latéral | Coutures latérales | Lavage à 40 °C | Coupe normale





S7600 | ST7600 **Women´s Lux T-Shirt**

100% coton
XS, S, M, L, XL, XXL, 3XL
160 g/m² Stedman®

XS, S, M, L, XL, XXL, 3XL

BLACK OPAL	GREY HEATHER	NAVY BLUE
WHITE		

XS, S, M, L, XL, XXL

BLUE MIDNIGHT	BOTTLE GREEN	BRIGHT ROYAL
DARK DENIM HEATHER	DARK GREY HEATHER	KELLY GREEN
ORANGE	SCARLET RED	SLATE GREY (SOLID)
SUNFLOWER YELLOW		

100 % coton peigné ring-spun (jersey simple) | T-shirt col rond | Avec coutures latérales | Grande étiquette tissée de qualité supérieure au niveau du col | Étiquette d'entretien détachable dans la couture latérale

T-SHIRTS CLASSIQUES (POIDS MOYEN 151-179 G/M²)





SW380 | SW380 **Hefty Tee**

100% coton (Bi-colore couleurs: 98% coton / 2% polyester), (Heather Grey: 92% coton / 8% polyester)

S, M, L, XL, XXL, 3XL

175 g/m² Starworld

S, M, L, XL, XXL, 3XL

BLACK | DEEP NAVY | WHITE

S, M, L, XL, XXL

BLACK-WHITE | BRIGHT RED | BURGUNDY | CHARCOAL | DEEP ROYAL | HEATHER GREY | WHITE-BLACK

Jersey simple | Confection tubulaire | Coupe ample, Regular fit | Ruban adhésif au cou | Surepiqûre double | Col en côte 1x1 avec élasthanne | Coton ring-spun pré-rétréci | Lavable jusqu'à 40°







JHK170 | TSRA170 **Regular Hit T-Shirt**

100% coton (Ash Melange: 98% coton / 2% viscose), (Grey Melange: 85% coton / 15% viscose)

XS, S, M, L, XL, XXL, 3XL, 4XL, 5XL

170 g/m² JHK

XS, S, M, L, XL, XXL, 3XL, 4XL, 5XL

BLACK | BOTTLE GREEN | GREY MELANGE | NAVY | RED | ROYAL BLUE | WHITE

XS, S, M, L, XL, XXL, 3XL

ASH MELANGE | CARDINAL | GOLD | GRAPHITE | ORANGE

Tissu tubulaire | Double couture sur le col, les manches et le bas | Bande d'épaule à épaule | Étiquette déchirable dans le cou | col en Lycra





JHK150 | TSRA150 **Regular T-Shirt**

100% coton (Grey Melange: 85% coton / 15% viscose), (Ash: 98% coton / 2% viskose), (Heather Couleurs: 65% polyester / 35% coton), (Denim Heather: 60% coton / 40% polyester)

XS, S, M, L, XL, XXL, 3XL, 4XL, 5XL

160 g/m² (White: 155 g/m²) JHK

XS, S, M, L, XL, XXL, 3XL, 4XL, 5XL

BLACK | GREY MELANGE | NAVY | RED | ROYAL BLUE | WHITE

XS, S, M, L, XL, XXL

ASH MELANGE | AZURE | BOTTLE GREEN | BOTTLE GREEN HEATHER | BURGUNDY | BURGUNDY HEATHER | CAMOUFLAGE | CHARCOAL HEATHER | CHOCOLATE | DENIM HEATHER | FUCHSIA | KHAKI | LAVENDER HEATHER | MUSTARD HEATHER | PISTACHIO | PURPLE | SKY | TURQUOISE HEATHER | ZINC

XS, S, M, L, XL, XXL, 3XL

DENIM | GOLD | GRAPHITE | KELLY GREEN | LIME | ORANGE | TURQUOISE

Tissu tubulaire (Camouflage : Coutures latérales) | Double couture sur le col, les manches et le bas | Bande d'épaule à épaule | Côtes en Lycra® | Prérétréci

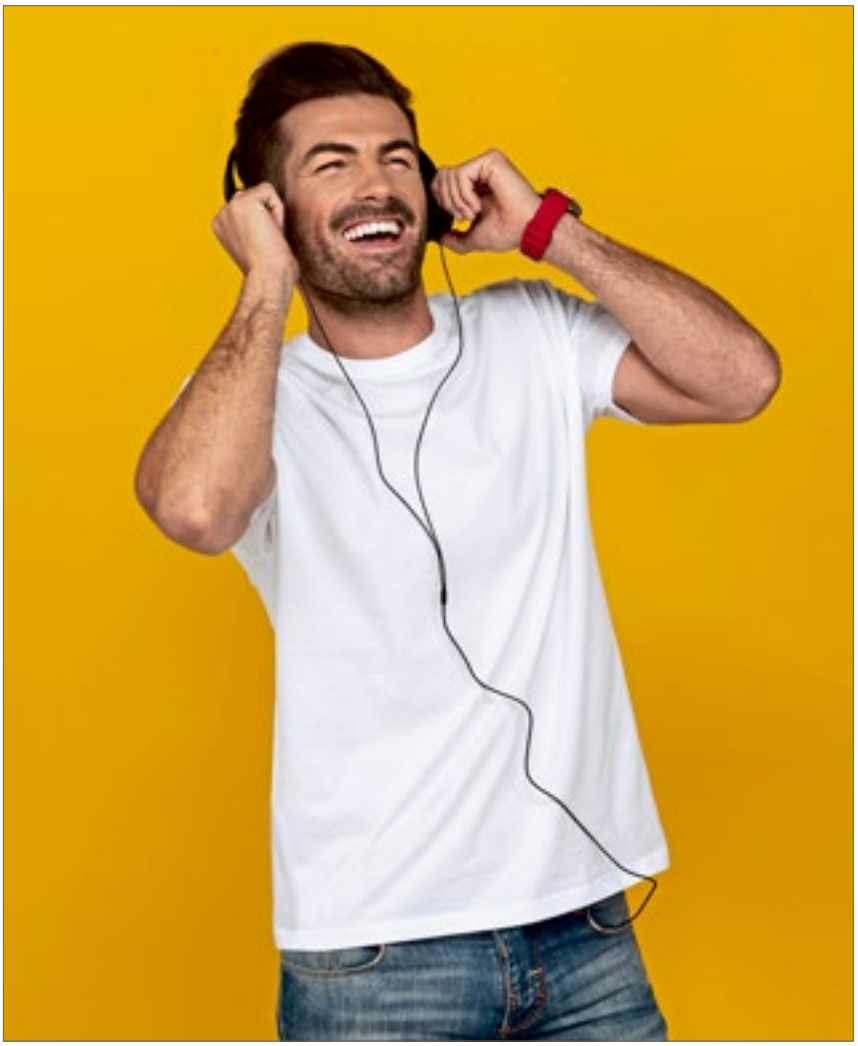





STRETCH | 485

SFM121 | SF121 **Men´s Feel Good Stretch T**

96% coton / 4% élasthanne (Heather Grey: 81% coton / 15% viscose / 4% élasthanne), (Heather Blue, Heather Navy: 65% polyester / 30% coton / 5% élasthanne), (Heather Red: 90% coton / 6% viscose / 4% élasthanne), (Heather Charcoal: 60% coton / 36% polyester / 4% élasthanne)

XS, S, M, L, XL, XXL

165 g/m² SF Men

XS, S, M, L, XL, XXL

BLACK | WHITE

S, M, L, XL, XXL

BRIGHT RED	BURGUNDY	CLAY
CORAL	DUSKY PINK	GREEN
HEATHER BLUE	HEATHER CHARCOAL	HEATHER GREY
HEATHER NAVY	HEATHER RED	KHAKI
LIGHT STONE	NAVY	ROYAL
SAPPHIRE BLUE	STONE BLUE	SURF BLUE
YELLOW		

Coupe longue moderne avec coutures latérales | Col côtelé avec bande de propreté | Lavé aux enzymes pour un toucher doux et unique | Surpiqûre double autour des poignets et ourlets | Étiquette détachable

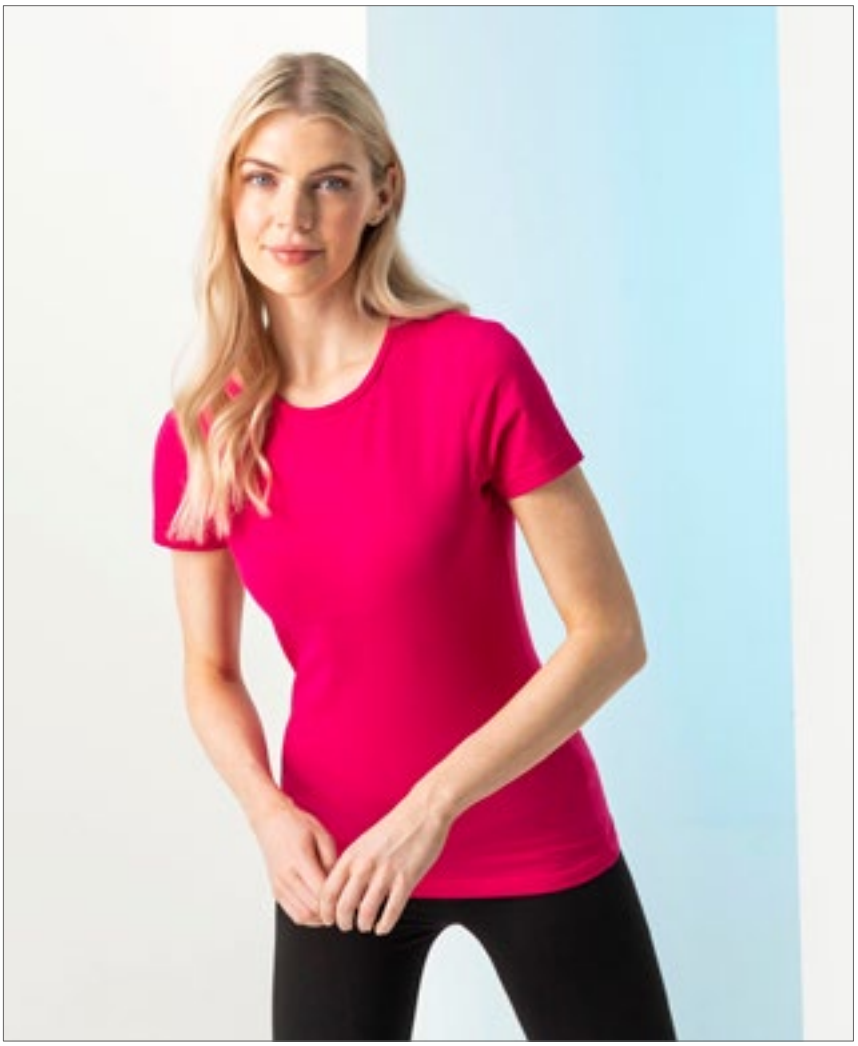



STRETCH | 485

SF121 | SK121 **Women´s Feel Good Stretch T**

96% coton / 4% élasthanne (Heather Grey: 81% coton / 15% viscose / 4% élasthanne), (Heather Blue, Heather Navy, Heather Purple: 65% polyester / 30% coton / 5% élasthanne), (Heather Pink, Heather Red: 90% coton / 6% viscose / 4% élasthanne), (Heather Charcoal: 60% polyester / 36% coton / 4% élasthanne)

XS, S, M, L, XL, XXL

165 g/m² SF Women

BABY PINK	BLACK	BRIGHT RED
BURGUNDY	CLAY	CORAL
DEEP PURPLE	DUSKY PINK	FUCHSIA
GREEN	HEATHER BLUE	HEATHER CHARCOAL
HEATHER GREY	HEATHER NAVY	HEATHER PINK
HEATHER PURPLE	HEATHER RED	KHAKI
LIGHT STONE	NAVY	ROYAL
STONE BLUE	SURF BLUE	WHITE
YELLOW		

Coupe moderne longue | Col côtelé avec bande de propreté | Lavé aux enzymes pour un toucher doux et unique | Surpiqûre double autour des poignets et ourlets | Étiquette détachable SF (Skinnifit)

ROLY







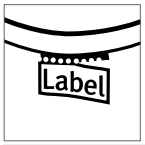



RY6502 | CA6502 Men´s Dogo Premium T-Shirt

100% coton (Heather Grey: 85% coton / 15% viscose)

S, M, L, XL, XXL, 3XL, 4XL, 5XL

165 g/m² Roly

S, M, L, XL, XXL, 3XL, 4XL, 5XL

BLACK 02	WHITE 01

S, M, L, XL, XXL, 3XL

ARMY GREEN 15	CHOCOLATE 87	DARK LEAD 46	DENIM BLUE 86
EBONY 231	GARNET RED 57	GRASS GREEN 83	IRISH GREEN 24
LIGHT PINK 48	LIME YELLOW 118	NATURAL 29	OASIS GREEN 114
OCEAN BLUE 100	ORANGE 31	ORCHID 230	PURPLE 71
RED 60	ROSETTE 78	SAND 07	SKY BLUE 10
TROPICAL GREEN 216	TURQUOISE 12	VENTURE GREEN 152	WALNUT 67
YELLOW 03			

S, M, L, XL, XXL, 3XL, 4XL

BOTTLE GREEN 56	HEATHER GREY 58	NAVY BLUE 55	ROYAL BLUE 05

Jersey simple | T-shirt manche courte | Col ras du cou à quatre plis | Tour de cou continu d'épaule à épaule | Coutures latérales | Étiquette détachable

RY6643 | CA6643 Women´s Cies T-Shirt

100% coton

S, M, L, XL, XXL, 3XL

165 g/m² Roly

BLACK 02	HEATHER GREY 58	LIGHT PINK 48	NAVY BLUE 55
RED 60	ROSETTE 78	TURQUOISE 12	WHITE 01

T-shirt manche courte | Col ras du cou | Col et coutures invisibles de couleur assortie | Manches roulées | Étiquette détachable





BCTM048 | TM048 **Men´s Inspire Plus T**

100% coton (Sports Grey: 90% coton / 10% viscose)

S, M, L, XL, XXL, 3XL

175 g/m² B&C

BLACK | COBALT BLUE | DARK GREY (SOLID)
FIRE RED | NAVY BLUE | SPORT GREY (HEATHER)
URBAN KHAKI | WHITE

100 % coton biologique peigné et filé à l'anneau | B&C sans étiquette de cou | Longueur confortable | Coutures latérales | Coupe moyenne | Encolure fine | Les coutures au niveau de la nuque et des épaules sont renforcées par une bande souple | Jersey biologique doux | surface très lisse et régulière | B&C Collection est membre de la Fair Wear Foundation





BCTW049 | TW049 **Women´s Inspire Plus T**

100% coton (Sports Grey: 90% coton / 10% viscose)

XS, S, M, L, XL, XXL

175 g/m² B&C

BLACK | COBALT BLUE | DARK GREY (SOLID)
FIRE RED | NAVY BLUE | SPORT GREY (HEATHER)
URBAN KHAKI | WHITE

100 % coton biologique peigné et filé à l'anneau | B&C sans étiquette de cou | Longueur confortable | Coutures latérales | Taille moyenne | Encolure fine | Nuque renforcée par une bande douce dans le même tissu | Jersey biologique doux | surface très lisse et régulière | B&C Collection est membre de la Fair Wear Foundation





JHK240 | TSRLPRM **Ladies´ Regular Premium T-Shirt**

100% coton (Grey Melange: 85% coton / 15% viscose)

S, M, L, XL, XXL

170 g/m² JHK

BLACK | FUCHSIA | GREY MELANGE
KELLY GREEN | NAVY | RED
ROYAL BLUE | WHITE

T-shirt à coupe cintrée femme courtes manches | Coupe cintrée | Jersey simple





S9630 | ST9630 **Clive Relaxed Crew Neck T-Shirt**

95% coton / 5% élasthanne (Grey Heather: 82% coton / 14% viscose / 4% élasthanne)

S, M, L, XL, XXL

170 g/m² Stedman®

BLACK OPAL | BRIGHT ROYAL | DARK CHOCOLATE
GREY HEATHER | MARINA BLUE | SALMON
SCARLET RED | WHITE

Petits ourlets aux manches | Jersey simple « full feeder » | Coupe normale | Coutures renforcées aux épaules | Col étroit dans le même tissu | Petits ourlets aux manches | Bande de propreté | Coutures latérales | Petite étiquette de taille dans le cou | Étiquette d'entretien de la couture latéral





S9730 | ST9730 **Claire Relaxed Crew Neck T-Shirt Women**

95% coton / 5% élasthanne (Grey Heather: 82% coton / 14% viscose / 4% élasthanne)

XS, S, M, L, XL

170 g/m² Stedman®

BLACK OPAL | BRIGHT ROYAL | DARK CHOCOLATE
GREY HEATHER | MARINA BLUE | SALMON
SCARLET RED | WHITE

T-shirt confortable pour femme, en mélange coton-élasthanne doux et lisse | Jersey simple « full feeder » | Coupe normale | Coutures renforcées aux épaules | Col étroit dans le même tissu | Petits ourlets aux manches | Bande de propreté | Coutures latérales | Petite étiquette de taille dans le cou | Étiquette d'entretien de la couture latéral





NET61001 | T61001 **Unisex Tiger Cotton T-Shirt**

100% coton

XS, S, M, L, XL, XXL, 3XL

155 g/m²

BLACK | NAVY | SPORT GREY
WHITE

Coton issu du commerce équitable en conversion | Jersey simple | Coton peigné | Coupe moderne | Manches courtes | Col rond | Col renforcé

T-SHIRTS CLASSIQUES (POIDS MOYEN 151-179 G/M²)





L03565 | 03565 **Men´s Pioneer T-Shirt**

100% coton

XS, S, M, L, XL, XXL, 3XL, 4XL

175 g/m² SOL´S

XS, S, M, L, XL, XXL, 3XL, 4XL

ASH (HEATHER)	BOTTLE GREEN	DEEP BLACK	FRENCH NAVY
GREY MELANGE	RED	ROYAL BLUE	WHITE

XS, S, M, L, XL, XXL, 3XL

APPLE GREEN	AQUA	BURGUNDY	DENIM
FUCHSIA	GOLD	KELLY GREEN	KHAKI
MOUSE GREY (SOLID)	NATURAL	ORANGE	PALE PINK

Jersey 175 | 100 % coton biologique avec enzyme naturelle, semi-peigné, côte 1x1 | T-shirt col rond | Manches courtes | Tubulaire | Bande de nettoyage renforcée | Col côtelé en coton | Sans étiquette





L03579 | 03579 **Women´s Pioneer T-Shirt**

100% coton

S, M, L, XL, XXL, 3XL

175 g/m² SOL´S

S, M, L, XL, XXL, 3XL

ASH (HEATHER)	BOTTLE GREEN	DEEP BLACK	FRENCH NAVY
GREY MELANGE	RED	ROYAL BLUE	WHITE

S, M, L, XL, XXL

APPLE GREEN	AQUA	BURGUNDY	DENIM
FUCHSIA	GOLD	KELLY GREEN	KHAKI
MOUSE GREY (SOLID)	NATURAL	ORANGE	PALE PINK

Jersey 175 | 100 % coton biologique avec enzyme naturelle, semi-peigné, côte 1x1 | T-shirt col rond | Manches courtes | Tubulaire | Bande de nettoyage renforcée | Col côtelé en coton | Sans étiquette





S9600 | ST9600 **Clive Crew Neck**

95% coton / 5% élasthanne (Grey Heather: 82% coton / 14% viscose / 4% élasthanne)

S, M, L, XL, XXL

165 - 170 g/m² Stedman®

S, M, L, XL, XXL

BLACK OPAL	DARK CHOCOLATE	DENIM BLUE
GREY HEATHER	MARINA BLUE	SALMON
SLATE GREY (SOLID)	SOFT GREY	WHITE

S, M, L, XL

BORDEAUX	KING BLUE	POWDER BLUE
POWDER GREY		

95 % coton peigné ring-spun, 5 % élasthanne | Jersey simple « full feeder » | Coutures renforcées aux épaules | Bande de propreté contrastée | Col fin | Petits ourlets aux manches | Petite étiquette de taille dans le cou | Étiquette d'entretien de la couture latéral | Coutures latérales | Lavage à 40 °C | Coupe ajustée





S9700 | ST9700 **Claire Crew Neck Women**

95% coton / 5% élasthanne (Grey Heather: 82% coton / 14% viscose / 4% élasthanne)

XS, S, M, L, XL

170 g/m² Stedman®

XS, S, M, L, XL

BLACK OPAL	MARINA BLUE	WHITE

S, M, L, XL

CUPCAKE PINK	DARK CHOCOLATE	DENIM BLUE
GREY HEATHER	POWDER BLUE	POWDER GREY
SALMON	SOFT GREY	

95 % coton peigné ring-spun, 5 % élasthanne | Jersey simple « full feeder » | Encolure ample et moderne | Col fin | Bande de propreté au dos | Petits ourlets aux manches | Coutures renforcées aux épaules | Étiquette d'entretien de la couture latéral | Petite étiquette de taille dans le cou | Coutures latérales | Lavage à 40 °C | Coupe ajustée

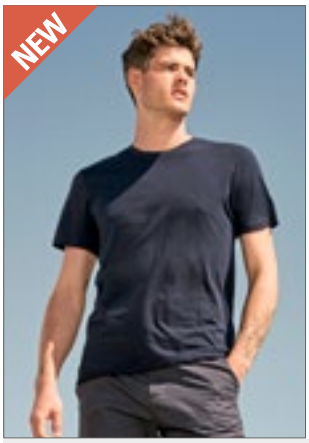



L03805 | 03805 **Unisex Odyssey T-Shirt**

55% coton / 45% polyester

XS, S, M, L, XL, XXL, 3XL, 4XL

170 g/m² SOL´S

BLACK	NAVY	WHITE

Unisexe | Coton recyclé / Polyester recyclé | Tissu durable | Jersey 170 | T-shirt col rond | Manches courtes | Col côtelé | Finition naturelle pour une sensation de douceur | Coupe confortable







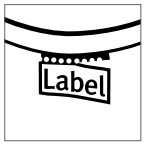





RY6681 | CA6681 Stafford T-Shirt

100% coton

S, M, L, XL, XXL, 3XL, 4XL, 5XL

190 g/m² Roly

S, M, L, XL, XXL, 3XL, 4XL, 5XL

BLACK 02 | WHITE 01

S, M, L, XL, XXL, 3XL

ARMY GREEN 15	BOTTLE GREEN 56	CHRYSANTHEMUM RED 262	CLAY ORANGE 266
DARK LEAD 46	DENIM BLUE 86	DUSTY BLUE 267	GARNET RED 57
GRASS GREEN 83	GREEK ORANGE 265	KELLY GREEN 20	LAVENDER 268
LIGHT PINK 48	MIST GREEN 264	OASIS GREEN 114	OPAL 160
ORANGE 31	PURPLE 71	RIVIERA BLUE 261	ROSETTE 78
SAND 07	SKY BLUE 10	TURQUOISE 12	VENTURE GREEN 152
VINTAGE WHITE 132	WASHED BLUE 126	YELLOW 03	ZEN BLUE 263

S, M, L, XL, XXL, 3XL, 4XL

HEATHER GREY 58 | NAVY BLUE 55 | RED 60 | ROYAL BLUE 05

Manches courtes | Col arrondi double épaisseur | Bande d'épaule à épaule | Confection tubulaire | Étiquette détachable | Lavé aux enzymes

RY6683 | CA6683 Women´s Capri T-Shirt

100% coton (Heather Grey: 85% coton / 15% polyester)

S, M, L, XL, XXL, 3XL

170 g/m² Roly

ARMY GREEN 15	BLACK 02	BOTTLE GREEN 56	CHRYSANTHEMUM RED 262
CLAY ORANGE 266	DARK LEAD 46	DENIM BLUE 86	DUSTY BLUE 267
GARNET RED 57	GRASS GREEN 83	GREEK ORANGE 265	HEATHER GREY 58
KELLY GREEN 20	LAVENDER 268	LIGHT PINK 48	MIST GREEN 264
NAVY BLUE 55	OASIS GREEN 114	OPAL 160	ORANGE 31
PURPLE 71	RED 60	RIVIERA BLUE 261	ROSETTE 78
ROYAL BLUE 05	SAND 07	SKY BLUE 10	TURQUOISE 12
VENTURE GREEN 152	VINTAGE WHITE 132	WASHED BLUE 126	WHITE 01
YELLOW 03	ZEN BLUE 263		

Manches courtes | Col ras-de-cou en côte 1x0 | Coupe ajusté et moulant | Coutures renforcées et dissimulées au col | Étiquette détachable

T-SHIRTS CLASSIQUES (POIDS LOURD >= 180 G/M²)



SWGL1 | GL1 — **Men´s Organic Cotton T-Shirt**

100% coton (Heather Grey: 92% coton / 8% polyester)
S, M, L, XL, XXL
180 g/m² — Starworld

ATOLL | BLACK | CARDINAL RED
DEEP NAVY | HEATHER GREY | INDIGO
KELLY GREEN | NATURAL | PURPLE
WHITE

Coton biologique | Confection tubulaire | Col côtelé 1x1 | Bande d'épaule à épaule | Prérétréci | Lavable jusqu'à 40°



SWGL2 | GL2 — **Ladies´ Organic Cotton T-Shirt**

100% coton
S, M, L, XL
180 g/m² — Starworld

ATOLL | BLACK | CARDINAL RED
DEEP NAVY | INDIGO | KELLY GREEN
NATURAL | PURPLE | WHITE

Coton biologique | Coutures latérales | Col côtelé 1x1 | Coupe plus longue | Prérétréci | Lavable jusqu'à 40° | Bande d'épaule à épaule



JN749 | JN749 — **Ladies´ Slub T-Shirt**

95% polyamide / 5% élasthanne
XS, S, M, L, XL, XXL
180 g/m² — James+Nicholson

BLACK | BRIGHT BLUE | FERN GREEN
NAVY | PINK | RED
TURQUOISE | WHITE

T-shirt fonctionnel pour le loisir et le sport | Single jersey élastique flammé | Respirant | Évacuation de l'humidité | séchage rapide | Bande de propreté | Col ras du cou | Légèrement cintrée



BY136 | BY136 — **Organic T-Shirt Round Neck**

100% coton
S, M, L, XL, XXL, 3XL, 4XL, 5XL
180 g/m² — Build Your Brand

BLACK | WHITE

100 % coton bio | Coupe classique | Manches courtes | Col ras du cou | Tissu doux | Jersey simple



K500 | KK500 — **Classic Fit Hunky® Tee**

100% coton
S, M, L, XL, XXL, 3XL, 4XL, 5XL, 6XL
180 g/m² — Kustom Kit

S, M, L, XL, XXL, 3XL, 4XL, 5XL, 6XL
BLACK | NAVY | WHITE
S, M, L, XL, XXL, 3XL
HEATHER GREY | LIGHT SAND

100 % coton peigné | Jersey simple | Coupe décontractée | Ras du cou côtelé | Bande de propreté en même tissu | Coutures scellées aux épaules | Ourlet et poignets doubles | Étiquette en tissu Kustom Kit® à l'arrière

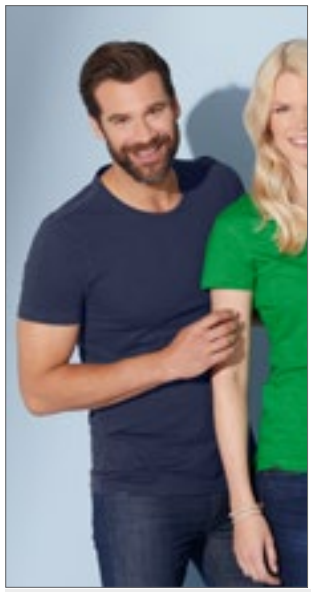

JN978 | JN978 — **Men´s Urban T-Shirt**

100% coton
S, M, L, XL, XXL, 3XL
180 g/m² — James+Nicholson

FERN GREEN/NAVY | GRAPHITE (SOLID)/AZUR
NAVY/FERN GREEN | ORANGE/NAVY
TOMATO/NAVY | WHITE/NAVY
YELLOW/NAVY

T-shirt en fil flammé tendance | Jersey simple de qualité en fil flammé | Coton peigné ringspun | Coupe décontractée et confortable | Col ras du cou | Épaule avec double couture contrastée





482

E3000 | 3000/3099 **Men´s Premium-T**

100% coton (Sports Grey: 85% coton / 15% viscose)

XS, S, M, L, XL, XXL, 3XL, 4XL, 5XL, 6XL, 7XL, 8XL

180 g/m² Promodoro

XS, S, M, L, XL, XXL, 3XL, 4XL, 5XL, 6XL, 7XL, 8XL

BLACK

XS, S, M, L, XL, XXL, 3XL, 4XL, 5XL

ALASKAN BLUE	ASH (HEATHER)	BABY BLUE	BROWN
BURGUNDY	CHERRY BERRY	FIRE RED	FOREST
GOLD	GRAPHITE (SOLID)	JADE	KELLY GREEN
KHAKI	NAVY	NEW LIGHT GREY (SOLID)	ORANGE
ROYAL	SPORTS GREY (HEATHER)	STEEL GREY (SOLID)	TURQUOISE
WHITE	WILD LIME		

Surpiqûres doubles sur le col et tous les ourlets | Bande de propreté | Col avec élasthanne | Jersey simple | Ring-spun, coton peigné | Confection tubulaire





482

E3005 | 3005 **Women´s Premium-T**

100% coton (Sports Grey: 85% coton / 15% viscose)

XS, S, M, L, XL, XXL, 3XL

180 g/m² Promodoro

ALASKAN BLUE	ASH (HEATHER)	BABY BLUE	BLACK
BROWN	BURGUNDY	CHERRY BERRY	FIRE RED
FOREST	GOLD	GRAPHITE (SOLID)	JADE
KELLY GREEN	KHAKI	NAVY	NEW LIGHT GREY (SOLID)
ORANGE	ROYAL	SPORTS GREY (HEATHER)	STEEL GREY (SOLID)
TURQUOISE	WHITE	WILD LIME	

Légèrement cintrée | Jersey simple | Coutures latérales | Coton peigné





E3081 | 3081 **Men´s Slim Fit-T**

95% coton / 5% élasthanne (Sports Grey: 81% coton / 14% viscose / 5% élasthanne)

S, M, L, XL, XXL

180 g/m² Promodoro

BLACK | SPORTS GREY (HEATHER) | WHITE

Moulant | Jersey simple | 95 % coton peigné / 5 % élasthanne (Sports Grey : 81 % coton peigné / 14 % viscose / 5 % élasthanne)





E3085 | 3085 **Women´s Slim Fit-T**

95% coton / 5% élasthanne (Sports Grey: 81% coton / 14% viscose / 5% élasthanne)

XS, S, M, L, XL, XXL, 3XL

180 g/m² Promodoro

BLACK | SPORTS GREY (HEATHER) | WHITE

Moulant | Jersey simple | 95 % coton peigné / 5 % élasthanne (Sports Grey : 81 % coton peigné / 14 % viscose / 5 % élasthanne)





SW360 | SW360 **Men´s Organic Cotton T-Shirt**

100% coton

S, M, L, XL, XXL

180 g/m² Starworld

BLACK | DEEP NAVY | NATURAL | WHITE

Jersey simple | Confection tubulaire | Coupe ample, Regular fit | Ruban adhésif au cou | Surepiqûre double | Col en côte 1x1 avec élasthanne | Coton biologique pré-rétréci, filé à l'anneau | Lavable jusqu'à 40°

GILDAN Heavy Cotton

GILDAN

S, M, L, XL, XXL, 3XL, 4XL, 5XL

BLACK	NAVY	RED
ROYAL	SPORT GREY (HEATHER)	WHITE

S, M, L, XL, XXL

ANTIQUE CHERRY RED (HEATHER)	ANTIQUE IRISH GREEN (HEATHER)	ANTIQUE JADE DOME (HEATHER)
ANTIQUE ORANGE (HEATHER)	ANTIQUE SAPPHIRE (HEATHER)	AZALEA
BLACKBERRY (HEATHER)	CARDINAL RED	CAROLINA BLUE
COBALT	CORNSILK	DAISY
FOREST GREEN	GRAPHITE HEATHER	HEATHER SAPPHIRE
HELICONIA	INDIGO BLUE	KIWI
LIGHT PINK	LILAC (HEATHER)	LIME
MIDNIGHT (HEATHER)	MINT GREEN	NATURAL
OLD GOLD	RUSSET (HEATHER)	SAPPHIRE
SKY	SUNSET (HEATHER)	TWEED (HEATHER)
VIOLET	YELLOW HAZE	

S, M, L, XL, XXL, 3XL

ASH GREY (HEATHER)	CHARCOAL (SOLID)	DARK CHOCOLATE
DARK HEATHER	GOLD	IRISH GREEN
LIGHT BLUE	MAROON	MILITARY GREEN
ORANGE	PURPLE	SAND

Prérétréci | Bande de renfort d'épaule à épaule | Doubles coutures aux manches et à l'ourlet | La formation d'un pli central est évitée par un quart de tour du tuyau lors de la confection | Étiquette déchirable



G5000 | 5000 **Heavy Cotton™ T-Shirt**

100% coton (Ash Grey: 99% coton / 1% polyester), (Antique Cherry Red, Antique Irish Green, Antique Jade Dome, Antique Orange, Antique Sapphire, Sport Grey: 90% coton / 10% polyester), (Blackberry, Dark Heather, Lilac, Midnight, Russet, Sunset, Tweed, Heather Sapphire, Safety Pink, Graphite Heather: 50% coton / 50% polyester)

S, M, L, XL, XXL, 3XL, 4XL, 5XL

180 g/m² (White: 170 g/m²) Gildan

GILDAN

GILDAN Heavy Cotton





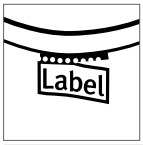





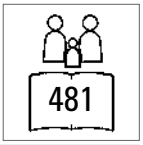

G5000L | 5000L **Ladies´ Heavy Cotton™ T-Shirt**

100% coton (Sport Grey: 90% coton / 10% polyester), (Dark Heather, Heather Sapphire, Graphite Heather: 50% coton / 50% polyester)

S, M, L, XL, XXL

180 g/m² (White: 170 g/m²) Gildan

AZALEA	BLACK	DAISY
DARK HEATHER	GRAPHITE HEATHER	HEATHER SAPPHIRE
LIGHT PINK	MINT GREEN	NAVY
RED	ROYAL	SPORT GREY (HEATHER)
WHITE		

Jersey de coton pré-retréci | Col simple couture de 1,3 cm | Bande de renfort d'épaule à épaule | Mancherons | Semi-coupe ajustée épousant la silhouette avec couture latérale | Doubles coutures aux manches et à l'ourlet | Étiquette détachable





JAMES & NICHOLSON





JN002 | JN002 **Round-T Heavy**

100% coton

S, M, L, XL, XXL, 3XL, 4XL, 5XL

180 g/m² James+Nicholson

S, M, L, XL, XXL, 3XL, 4XL, 5XL

ACID YELLOW	AQUA	ASH (HEATHER)
AUBERGINE	BLACK	BROWN
DARK GREEN	DARK GREY (SOLID)	DARK ORANGE
DARK ROYAL	FERN GREEN	GOLD YELLOW
GRAPHITE (SOLID)	GRENADINE	GREY HEATHER
IRISH GREEN	KHAKI	LIGHT BLUE
LIGHT GREY	LIGHT YELLOW	LILAC
LIME GREEN	MINT	NAVY
OLIVE	ORANGE	PACIFIC
PETROL	PURPLE	RED
ROSE	ROYAL	SKY BLUE
STONE	TOMATO	TURQUOISE
WHITE	WINE	YELLOW

S, M, L, XL, XXL, 3XL, 4XL

PINK

T-shirt confortable en jersey simple résistant | Coton peigné ring-spun | Encolure ronde avec de l'élasthanne | Bande de propreté | Pas de coutures latérales | Surpiqûres doubles aux épaules, à l'encolure et aux emmanchures



RUSSELL



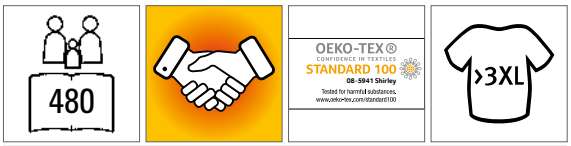

Z180 | R-180M-0 **Classic T**

100% coton (Light Oxford: 93% coton / 7% viscose)

XS, S, M, L, XL, XXL, 3XL, 4XL

180 g/m² (White: 175 g/m²) Russell

XS, S, M, L, XL, XXL, 3XL, 4XL

BLACK	BOTTLE GREEN	BRIGHT ROYAL
FRENCH NAVY	WHITE	

XS, S, M, L, XL, XXL

AZURE BLUE	BRIGHT RED	BURGUNDY
CLASSIC RED	LIGHT OXFORD (HEATHER)	PURE GOLD
PURPLE	SKY	WINTER EMERALD
YELLOW		

S, M, L, XL, XXL

CONVOY GREY (SOLID)

Coton ring-spun | Confection tubulaire pour la conservation de la forme | Bande d'épaule à épaule | Couture surpiquée au niveau du cou | Surpiqûres doubles aux manches et à la taille | Col en côte 1x1 tendance

T-SHIRTS CLASSIQUES (POIDS LOURD >= 180 G/M²)





RTP03257 | 03257 **Women´s Tempo T-Shirt 185 gsm (Pack of 10)**

100% coton (Grey Melange: 85% coton / 15% viscose)
XS, S, M, L, XL, XXL
185 g/m² RTP Apparel

DEEP BLACK | FRENCH NAVY | GREY MELANGE | WHITE

Coton ringspun | T-shirt pré-traité pour l'impression numérique | Col ras du cou | Coutures latérales | Traitement enzymatique pour une sensation de douceur | Col côtelé | Bande de propreté | Coton bio | Pas d'étiquette à l'encolure | Étiquette Tearaway® sur les coutures latérales / l'épaule | Vendu par lots uniquement | Aucun retour possible | La zone d'impression est située à 5 cm du bas du col, au milieu de l'avant du T-shirt | Zone d'impression (hauteur x largeur) Dimensions : XS (41 x 26 cm), S (42 x 28 cm), M (44 x 29 cm), L (46 x 30 cm), XL (47 x 32 cm), XXL (48 x 33 cm) | Remarques sur le stockage et la manipulation : température stable inférieure à 30°C, humidité autour de 65 %, environnement sans poussière, manipulation prudente (ne pas frotter/étirer) | Impression possible avec toutes les machines classiques d'impression numérique directe de textiles, non adapté aux machines avec pré-traitement intégré | Informations supplémentaires sur l'impression : plus le coton est sec, plus la brillance des couleurs est bonne. Si les T-shirts sont stockés dans une pièce très humide, il est conseillé de les pré-presser 3-5 secondes avant l'impression. Le T-shirt peut être pré-pressé et vous pouvez lancer l'impression immédiatement ou dans les 30 minutes qui suivent.



RTP03270 | 03270 **Men´s Tempo T-Shirt 185 gsm (Pack of 10)**

100% coton (Grey Melange: 85% coton / 15% viscose)
S, M, L, XL, XXL, 3XL
185 g/m² RTP Apparel

DEEP BLACK | FRENCH NAVY | GREY MELANGE | WHITE

Coton ringspun | T-shirt pré-traité pour l'impression numérique | Col ras du cou | Tubulaire | Traitement enzymatique pour une sensation de douceur | Col côtelé | Bande de propreté | Coton bio | Pas d'étiquette à l'encolure | Étiquette Tearaway® sur les coutures latérales / l'épaule | Vendu par lots uniquement | Aucun retour possible | La zone d'impression est située à 5 cm du bas du col, au milieu de l'avant du T-shirt | Zone d'impression (hauteur x largeur) Dimensions : S (49 x 34 cm), M (51 x 36 cm), L (52 x 38 cm), XL (52 x 40 cm), XXL (55 x 42 cm), 3XL (58 x 44 cm) | Remarques sur le stockage et la manipulation : température stable inférieure à 30°C, humidité autour de 65 %, environnement sans poussière, manipulation prudente (ne pas frotter/étirer) | Impression possible avec toutes les machines classiques d'impression numérique directe de textiles, non adapté aux machines avec pré-traitement intégré | Informations supplémentaires sur l'impression : plus le coton est sec, plus la brillance des couleurs est bonne. Si les T-shirts sont stockés dans une pièce très humide, il est conseillé de les pré-presser 3-5 secondes avant l'impression. Le T-shirt peut être pré-pressé et vous pouvez lancer l'impression immédiatement ou dans les 30 minutes qui suivent.







G8000 | 8000 **DryBlend® T-Shirt**

50% coton / 50% polyester
S, M, L, XL, XXL
186 g/m² (White: 176 g/m²) Gildan

BLACK | IRISH GREEN | NAVY | ORANGE | RED | ROYAL | SPORT GREY (HEATHER) | WHITE

tricot jersey pré-rétréci | Technologie DryBlend® : offre des propriétés d'évacuation de l'humidité | Bande de renfort d'épaule à épaule | Étiquette détachable









NE60001 | O60001 **Men´s Classic T-Shirt**

100% coton
S, M, L, XL, XXL, 3XL
185 g/m² Neutral

BLACK	BORDEAUX	BOTTLE GREEN	CHARCOAL
DARK HEATHER	DUSTY INDIGO	DUSTY MINT	GREEN
LIGHT BLUE	LIGHT PINK	LIME	MILITARY
NATURE	NAVY	ORANGE	PINK
PURPLE	RED	ROYAL	SAND
SAPPHIRE	SPORT GREY	TEAL	WHITE
YELLOW			

Coton certifié commerce équitable | Coton biologique certifié | Jersey | Coupe classique | Manches courtes | Col rond | Col renforcé









NE80001 | O80001 **Ladies´ Classic T-Shirt**

100% coton
XS, S, M, L, XL, XXL
180 g/m² Neutral

BLACK	BORDEAUX	BOTTLE GREEN	CHARCOAL
DARK HEATHER	DUSTY INDIGO	DUSTY MINT	GREEN
LIGHT BLUE	LIGHT PINK	LIME	MILITARY
NATURE	NAVY	ORANGE	PINK
PURPLE	RED	ROYAL	SAND
SAPPHIRE	SPORT GREY	TEAL	WHITE
YELLOW			

Coton certifié commerce équitable | Coton biologique certifié | Jersey | Coupe classique | Manches courtes | Col rond | Col renforcé





484 | >3XL

BCTU03T | TU03T **T-Shirt #E190**

100% coton (Sport Grey: 85% coton / 15% viscose), (Ash: 99% coton / 1% viscose)

XS, S, M, L, XL, XXL, 3XL, 4XL, 5XL

185 g/m² B&C

XS, S, M, L, XL, XXL, 3XL, 4XL, 5XL

BLACK	NAVY	RED
ROYAL BLUE	SPORT GREY (HEATHER)	WHITE

XS, S, M, L, XL, XXL, 3XL

APRICOT	ASH (HEATHER)	ATOLL
BOTTLE GREEN	BROWN	BURGUNDY
CHOCOLATE	COBALT BLUE	DARK GREY (SOLID)
DIVA BLUE	FIRE RED	GOLD
KELLY GREEN	MILLENNIAL LILAC	MILLENNIAL MINT
NATURAL	NAVY BLUE	ORANGE
ORCHID GREEN	ORCHID PINK	PACIFIC GREY
PIXEL LIME	RADIANT PURPLE	SAND
SKY BLUE	SOLAR YELLOW	SORBET
STONE BLUE	SUNSET ORANGE	SWIMMING POOL
URBAN KHAKI	URBAN ORANGE	URBAN PURPLE
USED BLACK		

100 % coton filé à anneaux pré-rétréci | T-shirt à manches courtes contemporain, qualité de tissu 150 g par B&C inchangée depuis 20 ans | Coupe classique contemporain | Confection tubulaire | Encolure fine | Bande de col renforcée | Étiquette satinée | 100 % coton ring-spun | Jersey simple | Prérétréci | Tissu résistant | surface très lisse et régulière | B&C Collection est membre de la Fair Wear Foundation





484

BCTW04T | TW04T **Women´s T-Shirt #E190**

100% coton (Sport Grey: 85% coton / 15% viscose), (Ash: 99% coton / 1% viscose)

XS, S, M, L, XL, XXL, 3XL

185 g/m² B&C

XS, S, M, L, XL, XXL, 3XL

BLACK	NAVY	RED
ROYAL BLUE	SPORT GREY (HEATHER)	WHITE

XS, S, M, L, XL, XXL

APRICOT	ASH (HEATHER)	ATOLL
BOTTLE GREEN	BROWN	BURGUNDY
CHOCOLATE	COBALT BLUE	DARK GREY (SOLID)
DIVA BLUE	FIRE RED	GOLD
KELLY GREEN	MILLENNIAL LILAC	MILLENNIAL MINT
NATURAL	NAVY BLUE	ORANGE
ORCHID GREEN	ORCHID PINK	PACIFIC GREY
PIXEL LIME	RADIANT PURPLE	SAND
SKY BLUE	SOLAR YELLOW	SORBET
STONE BLUE	SUNSET ORANGE	SWIMMING POOL
URBAN KHAKI	URBAN ORANGE	URBAN PURPLE
USED BLACK		

100 % coton filé à anneaux pré-rétréci | T-shirt à manches courtes pour femmes contemporain, qualité de tissu 190gr par B&C inchangée depuis 20 ans | Coupe classique contemporain | Coutures latérales | Encolure fine | Étiquette satinée | 100 % coton ring-spun | Prérétréci | Jersey simple | Tissu résistant | surface très lisse et régulière | B&C Collection est membre de la Fair Wear Foundation

T-SHIRTS CLASSIQUES (POIDS LOURD >= 180 G/M²)



SOL'S the fair spirit

L189 | 00580 **Imperial Fit T-Shirt**

100% coton (Grey Melange: 85% coton / 15% viscose), (Charcoal Melange, Heather Oxblood, Heather Khaki, Heather Denim: 60% coton / 40% polyester)

S, M, L, XL, XXL

190 g/m² SOL´S

CHARCOAL MELANGE	DARK GREY (SOLID)	DEEP BLACK
FRENCH NAVY	GREY MELANGE	HEATHER DENIM
HEATHER KHAKI	HEATHER OXBLOOD	OXBLOOD
PURE GREY	RED	WHITE

100 % Coton ring-spun sémi-brossé | Bande de propreté renforcé au col | Bande de propreté col élasthanne | Coupé et cousu | Coupe cintrée | Étiquette de taille sans marque à l'encolure

L02080 | 02080 **Women´s Round Neck Fitted T-Shirt Imperial**

100% coton (Grey Melange: 85% coton / 15% viscose), (Charcoal Melange, Heather Oxblood, Heather Khaki, Heather Denim: 60% coton / 40% polyester)

S, M, L, XL, XXL

190 g/m² SOL´S

CHARCOAL MELANGE	DARK GREY (SOLID)	DEEP BLACK
FRENCH NAVY	GREY MELANGE	HEATHER DENIM
HEATHER KHAKI	HEATHER OXBLOOD	OXBLOOD
PURE GREY	RED	WHITE

Coton semi-peigné filé à l'anneau | Col rond bord côte | Manches courtes | Coupé et cousu | Bande de propreté | Sans étiquette



RUSSELL pure organic®

Z118F | R-118F-0 **Ladies´ Pure Organic Heavy Tee**

100% coton

XS, S, M, L, XL, XXL

190 g/m² Russell Pure Organic

BLACK	CONVOY GREY (SOLID)	FRENCH NAVY
WHITE		

Coupe ajustée contemporaine | Jersey simple | 100 % coton biologique peigné et filé à l'anneau | Bande d'épaule à épaule spécialement conçue pour offrir une plus grande stabilité et une allure élégante | Sans étiquette : étiquette de taille dans l'encolure (y compris le numéro de produit) | Bande de col étroite avec Lycra® et surpiqûre unique | Coutures latérales pour une meilleure tenue | Texture confortable et fraîche malgré un poids plus élevé | Surface lisse pour de meilleurs résultats d'impression

Z118M | R-118M-0 **Men´s Pure Organic Heavy Tee**

100% coton

XS, S, M, L, XL, XXL, 3XL

190 g/m² Russell Pure Organic

BLACK	CONVOY GREY (SOLID)	FRENCH NAVY
WHITE		

Coupe ajustée contemporaine | Jersey simple | 100 % coton biologique peigné et filé à l'anneau | Bande d'épaule à épaule spécialement conçue pour offrir une plus grande stabilité et une allure élégante | Sans étiquette : étiquette de taille dans l'encolure (y compris le numéro de produit) | Bande de col étroite avec Lycra® et surpiqûre unique | Coutures latérales pour une meilleure tenue | Texture confortable et fraîche malgré un poids plus élevé | Surface lisse pour de meilleurs résultats d'impression



SOL'S the fair spirit

L02946 | 02946 **Women´s Millenium T-Shirt**

95% coton / 5% élasthanne

S, M, L, XL, XXL

190 g/m² SOL´S

BLACK	FRENCH NAVY	GREY MELANGE
RED	ROYAL BLUE	WHITE

Jersey 190 ; 95 % Coton semi-peigné Ringspun / 5 % Élasthanne | Bande de propreté | Col côtelé élasthanne | Col rond | Coupé et cousu | Strech | Sans étiquette

L02945 | 02945 **Men´s Millenium T-Shirt**

95% coton / 5% élasthanne

S, M, L, XL, XXL, 3XL

190 g/m² SOL´S

DEEP BLACK	FRENCH NAVY	GREY MELANGE
RED	ROYAL BLUE	WHITE

Jersey 190 ; 95 % Coton semi-peigné Ringspun / 5 % Élasthanne | Bande de propreté | Col côtelé élasthanne | Col rond | Coupé et cousu | Strech | Sans étiquette





S2160 | ST2160 **Comfort-T 185 Women**

100% coton (Grey Heather: 85% coton / 15% viscose)

S, M, L, XL, XXL

185 g/m² Stedman®

BLACK OPAL | BRIGHT ROYAL | GREY HEATHER
NAVY BLUE | SCARLET RED | WHITE

Coton ring-spun | Coupe ajustée | Bande de propreté | Coutures latérales | Lavable à 40 °C





S185 | ST2100 **Comfort-T 185**

100% coton (Grey Heather: 85% coton / 15% viscose)

S, M, L, XL, XXL, 3XL, 4XL, 5XL

185 g/m² Stedman®

S, M, L, XL, XXL, 3XL, 4XL, 5XL

BLACK OPAL | NAVY BLUE | WHITE

S, M, L, XL, XXL, 3XL

BLUE MIDNIGHT | BOTTLE GREEN | BRIGHT ROYAL
GREY HEATHER | LIGHT BLUE | ORANGE
REAL GREY | SCARLET RED | YELLOW

Coton ring-spun | Jersey simple | Bande de propreté | Confection tubulaire | Lavage à 40 °C





TJ8005 | 8005 **Fashion Sof Tee**

100% coton

S, M, L, XL, XXL, 3XL

185 g/m² Tee Jays

BLACK | DARK GREY (SOLID) | NAVY
WHITE

Col 2 épaisseurs avec élasthanne | Bande d'épaule à épaule | Lavable à 60 °C (sans impression) | Coton double pré-rétréci | Coton peigné ringspun | Coton longue fibre





NEW COLOUR

TJ8000 | 8000 **Men´s Sof Tee**

100% coton (Heather Grey: 85% coton / 15% viscose)

S, M, L, XL, XXL, 3XL, 4XL, 5XL

185 g/m² Tee Jays

S, M, L, XL, XXL, 3XL, 4XL, 5XL

BLACK | DARK GREY (SOLID) | NAVY | RED
ROYAL | WHITE

S, M, L, XL, XXL, 3XL

AZURE | CHOCOLATE | DARK GREEN | DARK OLIVE
DEEP RED | FOREST GREEN | HEATHER GREY | INDIGO
KIT | OLIVE | POWDER GREY

Col 2 épaisseurs avec élasthanne | Bande d'épaule à épaule | Doubles coutures | Lavage à 60 °C (gris chiné : lavage à 40 °C) sans impression | Confection tubulaire (S-XXL) | coton double pré-rétréci | Coton peigné ringspun





NEW COLOUR

TJ8050 | 8050 **Women´s Sof Tee**

100% coton

S, M, L, XL, XXL, 3XL

185 g/m² Tee Jays

BLACK | CHOCOLATE | DARK GREY (SOLID) | DARK OLIVE
KIT | NAVY | RED | WHITE

Col 2 épaisseurs avec élasthanne | Doubles coutures | Lavable à 60 °C (sans impression) | Coton double pré-rétréci | Coton peigné ringspun | Bande d'épaule à épaule

T-SHIRTS CLASSIQUES (POIDS LOURD >= 180 G/M²)













TJ450 | 450 **Women´s Stretch Tee**

90% coton / 10% élasthanne

S, M, L, XL, XXL, 3XL

195 g/m² Tee Jays

BLACK | DARK GREY (SOLID) | KIT
LEAF GREEN | LIGHT BLUE | NAVY
WHITE

Épaules renforcées | Col avec lycra | Doubles coutures | Encolure côtelée en élasthanne | Lavé aux enzymes | Coton peigné ringspun

F182 | 61-212-0 **Heavy Cotton T**

100% coton (Heather Grey: 97% coton / 3% polyester)

S, M, L, XL, XXL, 3XL

195 g/m² (White: 185 g/m²) Fruit of the Loom

BLACK | HEATHER GREY | NAVY
WHITE

Col ras du cou côtelé avec bande de propreté colorée | coupe et style classiques

G4100L | 4100L **Ladies´ Premium Cotton® T-Shirt**

100% coton (Sport Grey: 90% coton / 10% polyester)

S, M, L, XL, XXL

185 g/m² (White: 180 g/m²) Gildan

AZALEA | BLACK | HELICONIA
LIGHT BLUE | NAVY | RED
ROYAL | SAPPHIRE | SPORT GREY (HEATHER)
WHITE

Coton ring-spun en jersey prérétréci | Bande de renfort d'épaule à épaule | Semi-coupe ajustée épousant la silhouette avec couture latérale | Doubles coutures aux manches et à l'ourlet | Étiquette détachable







G4100 | 4100 **Premium Cotton® T-Shirt**

100% coton (Sport Grey: 90% coton / 10% polyester)

S, M, L, XL, XXL, 3XL, 4XL

185 g/m² (White: 180 g/m²) Gildan

S, M, L, XL, XXL, 3XL, 4XL

BLACK | CHARCOAL (SOLID) | MILITARY GREEN
NAVY | RED | ROYAL
SPORT GREY (HEATHER) | WHITE

S, M, L, XL, XXL

AZALEA | DAISY | FOREST GREEN
GOLD | HELICONIA | IRISH GREEN
LIGHT BLUE | LIME | ORANGE
PURPLE | SAPPHIRE

Coton ring-spun en jersey prérétréci | Doubles coutures aux manches et à l'ourlet | Bande de renfort d'épaule à épaule | Col 2,2cm sans coutures | Euro fit | La formation d'un pli central est évitée par un quart de tour du tuyau lors de la confection | Étiquette satinée | Étiquette détachable





SOL'S
the fair spirit

L190 | 11500 Imperial T-Shirt

100% coton (Grey Melange: 85% coton / 15% viscose), (Ash: 98% coton / 2% viscose)

XS, S, M, L, XL, XXL, 3XL, 4XL, 5XL

190 g/m² SOL´S

XS, S, M, L, XL, XXL, 3XL, 4XL, 5XL

DARK GREY (SOLID)	DEEP BLACK	FRENCH NAVY	GOLD
GREY MELANGE	KELLY GREEN	NAVY	ORANGE
RED	ROYAL BLUE	WHITE	

S, M, L, XL, XXL, 3XL, 4XL, 5XL

AQUA	ASH (HEATHER)	BOTTLE GREEN	DENIM
MOUSE GREY (SOLID)			

S, M, L, XL, XXL, 3XL

ANCIENT PINK	BLUE	DARK KHAKI	TERRACOTTA

S, M, L, XL, XXL

APPLE GREEN	ARMY	ATOLL BLUE	BURGUNDY
CARIBBEAN BLUE	CHILI RED	CREAM	EARTH
EMERALD	FUCHSIA	HIBISCUS	ICE BLUE
LEMON	LIGHT GREY (SOLID)	LIGHT PURPLE	ORCHID PINK
PETROLEUM BLUE	SAGE GREEN	SAND	TANGO RED
ULTRAMARINE	ZINC (SOLID)		

XS, S, M, L, XL, XXL

CHOCOLATE	DARK PURPLE	KHAKI	SKY BLUE

Coton semi-peigné filé à l'anneau | Bande de propreté renforcé au col | Col côtelé élasthanne |Tissu tubulaire | jersey lourd

L191 | 11502 Women´s Imperial T-Shirt

100% coton (Grey Melange: 85% coton / 15% viscose), (Ash: 98% coton / 2% viscose)

S, M, L, XL, XXL, 3XL

190 g/m² SOL´S

S, M, L, XL, XXL, 3XL

AQUA	ASH (HEATHER)	BOTTLE GREEN	DARK GREY (SOLID)
DEEP BLACK	DENIM	FRENCH NAVY	GOLD
GREY MELANGE	KELLY GREEN	MOUSE GREY (SOLID)	NAVY
ORANGE	RED	ROYAL BLUE	WHITE

S, M, L, XL, XXL

ANCIENT PINK	APPLE GREEN	ATOLL BLUE	BLUE
BURGUNDY	CARIBBEAN BLUE	CHOCOLATE	DARK KHAKI
DARK PURPLE	EMERALD	FUCHSIA	HIBISCUS
KHAKI	LEMON	LIGHT PURPLE	ORCHID PINK
PETROLEUM BLUE	SKY BLUE	TERRACOTTA	ULTRAMARINE

Bande de propreté renforcé au col | Col côte, coupe cousu | Coton semi-peigné filé à l'anneau

FRUIT OF THE LOOM







>3XL

OEKO-TEX® CONFIDENCE IN TEXTILES STANDARD 100 08-5295 Shirley Tested for harmful substances. www.oeko-tex.com/standard100

F185 | 61-422-0 **Ringspun Premium T**

100% coton (Heather Grey: 97% coton / 3% polyester)

S, M, L, XL, XXL, 3XL, 4XL, 5XL

195 g/m² (White: 190 g/m²) Fruit of the Loom

S, M, L, XL, XXL, 3XL, 4XL, 5XL

BLACK	HEATHER GREY	NAVY	WHITE

S, M, L, XL, XXL, 3XL

ASH (HEATHER)	BOTTLE GREEN	BURGUNDY	DEEP NAVY
FUCHSIA	KELLY GREEN	LIGHT GRAPHITE (SOLID)	ORANGE
RED	ROYAL BLUE	ZINC (SOLID)	

100 % coton peigné ring-spun | Poignée souple | Lavable à 60°C | Ras du cou en coton/élasthanne et surpiqûres doubles | Tour de cou continu d'épaule à épaule

F186 | 61-424-0 **Ladies´ Ringspun Premium T**

100% coton (Heather Grey: 97% coton / 3% polyester)

XS, S, M, L, XL, XXL

195 g/m² (White: 190 g/m²) Fruit of the Loom

ASH (HEATHER)	BLACK	BOTTLE GREEN	BURGUNDY
DEEP NAVY	FUCHSIA	HEATHER GREY	KELLY GREEN
LIGHT GRAPHITE (SOLID)	NAVY	ORANGE	RED
ROYAL BLUE	WHITE	ZINC (SOLID)	

100 % coton peigné ring-spun | Poignée souple | Coutures latérales profilées pour une coupe féminine | Lavable à 60°C | Ras du cou en coton/élasthanne et surpiqûres doubles | Tour de cou continu d'épaule à épaule





XP520 | XP520R **Men´s Subli Plus® T-Shirt**

100% polyester
S, M, L, XL, XXL, 3XL
210 g/m² Xpres

WHITE

Finition de gestion de l'humidité | Côte 1x1 au col | Bande de propreté de même tissu | Couture surpiqué du cou et des poignets | Étiquette détachable Xpres au dos du cou imprimée | Étiquette d'entretien de la couture latéral | Coutures scellées aux épaules





XP523 | XP523 **Women´s Subli Plus® Round Neck T-Shirt**

100% polyester
S (8-10), M (12-14), L (16-18), XL (20-22)
210 g/m² Xpres

WHITE

Finition de gestion de l'humidité | Bord au cou avec le même tissu | Ourlet et poignets doubles | Étiquette Xpres imprimée dans la nuque | Étiquette d'entretien de la couture latéral





BY133 | BY133 **Back Seam Tee**

100% coton
S, M, L, XL, XXL, 3XL, 4XL, 5XL
200 g/m² Build Your Brand

BLACK WHITE

Jersey simple | Couture verticale au milieu du dos | Col ras du cou | Coupe décontractée | Doubles coutures sur les poignets et l'ourlet





NE61030 | O61030 **Men´s Interlock T-Shirt**

100% coton
S, M, L, XL, XXL, 3XL
220 g/m² Neutral

BLACK BORDEAUX BOTTLE GREEN
MILITARY NAVY WHITE

Coton certifié commerce équitable | Coton biologique certifié | Coutures Interlock | Coupe moderne | Manches courtes | Col rond





NE81029 | O81029 **Ladies´ Interlock T-Shirt**

100% coton
XS, S, M, L, XL, XXL
220 g/m² Neutral

BLACK BORDEAUX BOTTLE GREEN
MILITARY NAVY WHITE

Coton certifié commerce équitable | Coton biologique certifié | Coutures Interlock | Coupe moderne | Manches courtes | Col rond





Z215 | R-215M-0 **Classic Heavyweight T-Shirt**

100% coton
S, M, L, XL, XXL
215 g/m² (White: 210 g/m²) Russell

BLACK BRIGHT ROYAL CLASSIC RED
FRENCH NAVY WHITE

Coton peigné ringspun | Couture surpiquée au niveau du cou | Confection tubulaire pour la conservation de la forme | Bande d'épaule à épaule | Col en côte 1x1 tendance

T-SHIRTS CLASSIQUES (POIDS LOURD >= 180 G/M²)





TJ520 | 520 **Men´s Interlock Tee**

100% coton

S, M, L, XL, XXL, 3XL, 4XL, 5XL

220 g/m² Tee Jays

S, M, L, XL, XXL, 3XL, 4XL, 5XL

BLACK	DARK GREY (SOLID)	NAVY	WHITE

S, M, L, XL, XXL, 3XL

AZURE	CHOCOLATE	DARK OLIVE	DEEP RED
FLINT STONE	FOREST GREEN	GRAPE	INDIGO
KIT	LEAF GREEN	POWDER GREY	RED
STONE	WINE		

Coton peigné ring-spun et fibres longues / Interlock | Lavé au silicone | Doubles coutures | Double pré-rétréci | Lavé aux enzymes





TJ580N | 580 **Women´s Interlock Tee**

100% coton

S, M, L, XL, XXL, 3XL

220 g/m² Tee Jays

AZURE	BLACK	CHOCOLATE	DARK GREY (SOLID)
DARK OLIVE	DEEP RED	FLINT STONE	FOREST GREEN
GRAPE	KIT	LEAF GREEN	NAVY
POWDER GREY	RED	ROSE	STONE
WHITE			

Coton ring-spun peigné | Lavé aux enzymes et au silicone | Doubles coutures | Bordure de cou en élasthanne | Double pré-rétréci

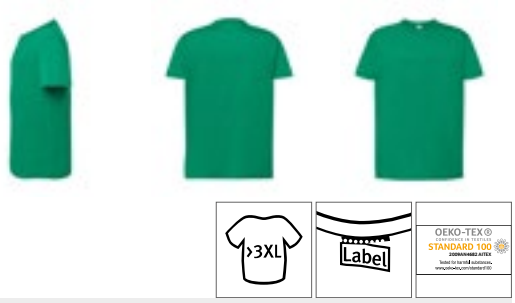

JHK190 | TSRA190 **Regular Premium T-Shirt**

100% coton (Ash Melange: 98% coton / 2% viscose), (Grey Melange: 85% coton / 15% viscose)

XS, S, M, L, XL, XXL, 3XL, 4XL, 5XL

220 g/m² JHK

XS, S, M, L, XL, XXL, 3XL, 4XL, 5XL

BLACK	GREY MELANGE	NAVY
RED	ROYAL BLUE	WHITE

XS, S, M, L, XL, XXL

ASH MELANGE	AZURE	BURGUNDY
CHOCOLATE	FOREST GREEN	GRAPHITE
KELLY GREEN	KHAKI	LAVENDER
ORANGE	PALE GREEN	PISTACHIO
PURPLE	RASPBERRY	SAND
SKY	TURQUOISE	

XS, S, M, L, XL, XXL, 3XL

GOLD

T-shirt adulte à manches courtes | Tissu tubulaire | col en Lycra | Double couture sur le col, les manches et le bas | Bande d'épaule à épaule | Coton pré-rétréci











S7000 | ST7000 **Unisex Lux T-Shirt**

100% coton

XS, S, M, L, XL, XXL, 3XL, 4XL, 5XL

180 g/m² Stedman®

XS, S, M, L, XL, XXL, 3XL, 4XL, 5XL

BLACK OPAL | GREY HEATHER | NAVY BLUE | WHITE

XS, S, M, L, XL, XXL, 3XL

BLUE MIDNIGHT | BOTTLE GREEN | BRIGHT ROYAL | DARK DENIM HEATHER
DARK GREY HEATHER | KELLY GREEN | ORANGE | SCARLET RED
SLATE GREY (SOLID) | SUNFLOWER YELLOW

100 % coton ring-spun peigné, jersey simple | T-shirt col rond unisexe | Avec coutures latérales | Grande étiquette tissée de qualité supérieure au niveau du col | Étiquette d'entretien détachable dans la couture latérale









BY123 | BY123 **Premium Combed Jersey T-Shirt**

100% coton (Heather Grey: 90% coton / 10% viscose)

S, M, L, XL, XXL

190 g/m² Build Your Brand

BLACK | HEATHER GREY | WHITE

Coupe classique | Coton peigné de haute qualité | Grand confort d'utilisation









BY004 | BY004 **T-Shirt Round Neck**

100% coton (Grey: 90% coton / 10% viscose), (Charcoal: 60% coton / 40% polyester)

XS, S, M, L, XL, XXL, 3XL, 4XL, 5XL

200 g/m² Build Your Brand

XS, S, M, L, XL, XXL, 3XL, 4XL, 5XL

BARK | BLACK | BOTTLE GREEN
BURGUNDY | CHARCOAL (HEATHER) | CITY RED
DARK SHADOW | FOREST GREEN | HEATHER GREY
HIBISKUS PINK | LIGHT ASPHALT | LILAC
NAVY | NEO MINT | OCEAN BLUE
OLIVE | PARADISE ORANGE | PINK MARSHMALLOW
SAND | TAXI YELLOW | WHITE

XS, S, M, L, XL, XXL

COBALTBLUE | FROZEN YELLOW | LIGHT NAVY
ULTRAVIOLETT

Jersey simple | Étiquette neutre indiquant la taille, sans marquage, adaptée à l'impression au niveau de la nuque | Manches montées | Bande de propreté | Côte fine | Coutures doubles | Coupe longue et mince

GILDAN®

GILDAN HAMMER















GH000 | H000 **Hammer Adult T-Shirt**

100% coton (Graphite Heather: 50% coton / 50% polyester), (Sport Grey: 90% coton / 10% polyester)

S, M, L, XL, XXL, 3XL, 4XL

203 g/m² Gildan

BLACK	CHALKY MINT	CHAMBRAY
CORAL SILK	DAISY	FLO BLUE
GRAPHITE HEATHER	LAGOON BLUE	LIGHT PINK
SPORT DARK GREEN	SPORT DARK MAROON	SPORT DARK NAVY
SPORT GREY (HEATHER)	SPORT PURPLE	SPORT ROYAL
SPORT SCARLET RED	WHITE	

Coton peigné ring-spun | Coupe classique | Col de 2,3 cm sans couture ni surpiqûre | Bande de renfort d'épaule à épaule | Étiquette déchirable | Double surpiqûre de 2,3 cm à l'ourlet des manches et du bas | Tissu tourné d'un quart de tour pour éliminer le pli central | Haute densité de points pour une surface d'impression plus lisse





promodoro

482

E3090 | 3090 **Men´s Premium-T Organic**

100% coton

XS, S, M, L, XL, XXL, 3XL, 4XL, 5XL, 6XL, 7XL, 8XL

180 g/m² Promodoro

AZUR BLUE	BLACK	CHARCOAL (SOLID)	FIRE RED
FLAME	FOREST	FRENCH NAVY	KHAKI
LIGHT BLUE	LIME GREEN	STEEL GRAY	WHITE

100 % coton biologique certifié | Jersey simple | étiquette de cou neutre pour un ré-étiquetage facile



promodoro

E3095 | 3095 **Women´s Premium-T Organic**

100% coton

XS, S, M, L, XL, XXL, 3XL

180 g/m² Promodoro

AZUR BLUE	BLACK	CHARCOAL (SOLID)	FIRE RED
FLAME	FOREST	FRENCH NAVY	KHAKI
LIGHT BLUE	LIME GREEN	STEEL GRAY	WHITE

100 % coton biologique certifié | Jersey simple | étiquette de cou neutre pour un ré-étiquetage facile



GILDAN Ultra Cotton

GILDAN

OEKO-TEX STANDARD 100

>3XL

Label

G2000 | 2000 **Ultra Cotton™ T-Shirt**

100% coton (Ash Grey: 99% coton / 1% polyester), (Sport Grey: 90% coton / 10% polyester), (Dark Heather, Heather Cardinale, Heather Navy, Safety Green, Safety Orange, Safety Pink: 50% coton / 50% polyester)

S, M, L, XL, XXL, 3XL, 4XL, 5XL

203 g/m² (White: 190 g/m²) Gildan

S, M, L, XL, XXL, 3XL, 4XL, 5XL

ASH GREY (HEATHER)	BLACK	NAVY	RED
ROYAL	SAFETY GREEN	SAFETY ORANGE	SPORT GREY (HEATHER)
WHITE			

S, M, L, XL, XXL

AZALEA	BLUE DUSK	CARDINAL RED	CAROLINA BLUE
CHARCOAL (SOLID)	CHERRY RED	CORNSILK	DAISY
DARK CHOCOLATE	DARK HEATHER	FOREST GREEN	GOLD
HEATHER CARDINAL	HEATHER NAVY	HELICONIA	ICE GREY (SOLID)
INDIGO BLUE	IRIS	IRISH GREEN	JADE DOME
KELLY GREEN	KIWI	LIGHT BLUE	LIGHT PINK
LIME	MAROON	METRO BLUE	MILITARY GREEN
NATURAL	OLIVE	ORANGE	ORCHID
PISTACHIO	PRAIRIE DUST	PURPLE	SAND
SAPPHIRE	SKY	STONE BLUE	TAN
TANGERINE	TEXAS ORANGE	VEGAS GOLD	

Bande de renfort d'épaule à épaule | La formation d'un pli central est évitée par un quart de tour du tuyau lors de la confection | Doubles coutures aux manches et à l'ourlet

T-SHIRTS CLASSIQUES (POIDS LOURD >= 180 G/M²)

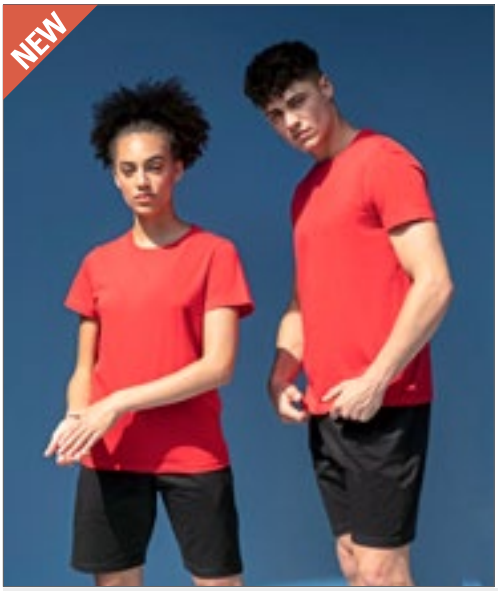

SFM130 | SF130 Unisex Sustainable Generation T

70% coton / 30% polyester

XXS, XS, S, M, L, XL, XXL, 3XL, 4XL

180 g/m² SF Men

BLACK | BRIGHT RED | HEATHER GREY | KHAKI
LIGHT STONE | NAVY | ROYAL | STONE BLUE

T-shirt unisexe à coupe décontractée | Coton régénéré, polyester recyclé | Jersey simple | Manches montées | Épaules tombantes | Ras du cou côtelé | Surpiqûre double autour des manches et de l'ourlet | Sans étiquette | Sacs recyclables refermables, fabriqués en plastique 100 % recyclé





TJ0400 | 400 Stretch Tee

90% coton / 10% élasthanne

S, M, L, XL, XXL, 3XL

195 g/m² Tee Jays

BLACK | HEATHER GREY | NAVY | WHITE

90 % coton peigné ringspun / 10 % élasthanne | T-shirt ajusté à col ras du cou extensible pour homme | Col étroit côtelé avec élasthanne | Bande d'épaule à épaule pour une meilleure stabilité | Col 2 épaisseurs avec élasthanne | Bande de propreté | Double pré-rétréci | Doubles coutures | Col avec lycra | Lavage aux enzymes et au silicone



F181 | 61-044-0 Super Premium T

100% coton (Heather Grey: 97% coton / 3% polyester), (Ash: 99% coton / 1% polyester)

S, M, L, XL, XXL, 3XL, 4XL, 5XL

205 g/m² (White: 190 g/m²) Fruit of the Loom

S, M, L, XL, XXL, 3XL, 4XL, 5XL

BLACK | HEATHER GREY | NAVY | WHITE

S, M, L, XL, XXL, 3XL

ASH (HEATHER) | BOTTLE GREEN | BURGUNDY
CLASSIC OLIVE | DEEP NAVY | LIGHT GRAPHITE (SOLID)
RED | ROYAL BLUE | ZINC (SOLID)

Ras du cou en coton/Lycra® | Maille plus fines pour une impression à haute résolution | Lavable à 60°C | Bande épaule-épaule de la même couleur







L02944 | 02944 **Women´s Jade T-Shirt**

100% polyester
XS/S (0), M/L (1), XL/XXL (2)
130 g/m² SOL´S

BLACK | CREAMY WHITE | NEON CORAL | WHITE

Jersey 130; 100% Polyester - Touché coton | Débardeur léger | Coupé et cousu | Débardeur dos nageur | Ourlet arrondi | Adapté à la sublimation | Sans étiquette





NX1533 | 1533 **Ladies´ Ideal Racerback Tank Top**

60% coton / 40% polyester
XS, S, M, L, XL, XXL
135 g/m² Next Level Apparel

ANTIQUE GOLD | BLACK | DARK GREY
DESERT PINK | HEATHER GREY | HOT PINK
MIDNIGHT NAVY | MILITARY GREEN | MINT
PURPLE RUSH | RED | ROYAL
TAHITI BLUE | WHITE

Jersey léger en coton et polyester | 60 % coton peigné ring-spun / 40 % polyester | Sangles tissé , coutures latérales, ourlet courbé | Étiquette déchirable





BY003 | BY003 **Jersey Big Tank**

100% coton (Grey: 90% coton / 10% viscose), (Charcoal: 60% coton / 40% polyester)
S, M, L, XL, XXL, 3XL, 4XL, 5XL
140 g/m² Build Your Brand

BLACK | CHARCOAL (HEATHER) | HEATHER GREY | WHITE

Jersey simple | Étiquette neutre indiquant la taille, sans marquage, adaptée à l'impression au niveau de la nuque | Large emmanchure passepoilée et large col rond passepoilé | Coutures doubles | Coupe longue

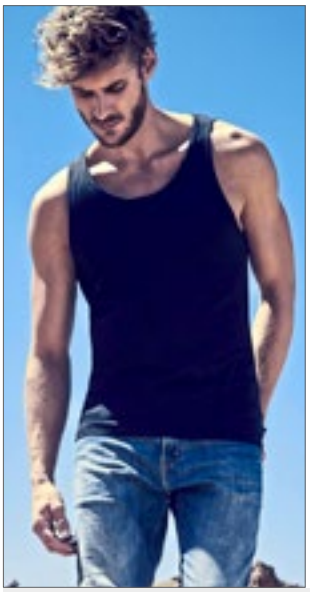



XO1450 | 1450 **Men´s Roundneck Tanktop**

100% coton
XS, S, M, L, XL, XXL, 3XL
140 g/m² X.O by Promodoro

AZUR BLUE | BERRY | BLACK
HEATHER GREY | HEATHER NAVY | WHITE

Coton peigné | Agréable et doux | Élastique | Bande de col ton-sur-ton | Étiquette de taille neutre | Bande de renfort aux épaules | Éléments de la couture à double aiguille | Coutures latérales | Coupe slim Fit, moulante





XO1451 | 1451 **Women´s Roundneck Tanktop**

100% coton
XS, S, M, L, XL, XXL, 3XL
140 g/m² X.O by Promodoro

AZUR BLUE | BERRY | BLACK
HEATHER GREY | HEATHER NAVY | WHITE

Coton peigné | Agréable et doux | Élastique | Bande de col ton-sur-ton | Étiquette de taille neutre | Bande de renfort aux épaules | Éléments de la couture à double aiguille | Coutures latérales | Coupe slim Fit, moulante



BCTM200 | TM200 **Vest Athletic Move**

100% coton (Sport Grey: 85% coton / 15% viscose)
M, L, XL, XXL
145 g/m² B&C

BLACK | NAVY | RED
ROYAL BLUE | SPORT GREY (HEATHER) | WHITE

100 % coton filé à anneaux pré-rétréci | Encolure large et ronde avec passepoil de la même matière | Emmanchures passepoilées de la même matière | Base avec double surpiqûre | Confection tubulaire | B&C Collection est membre de la Fair Wear Foundation



BCTM072 | TM072 Men´s Inspire Tank T

100% coton (Sports Grey: 90% coton / 10% viscose)
S, M, L, XL, XXL, 3XL
140 g/m² B&C

BLACK | COBALT BLUE | FIRE RED
SPORT GREY (HEATHER) | WHITE

100 % coton biologique peigné et filé à l'anneau | B&C sans étiquette de cou |Taille moyenne | Bordage au col | Jersey biologique doux | surface très lisse et régulière | B&C Collection est membre de la Fair Wear Foundation







BCTW073 | TW073 Women´s Inspire Tank T

100% coton (Sports Grey: 90% coton / 10% viscose)
XS, S, M, L, XL, XXL
140 g/m² B&C

BLACK | COBALT BLUE | FIRE RED
SPORT GREY (HEATHER) | WHITE

100 % coton biologique peigné et filé à l'anneau | B&C sans étiquette au col | Coupe féminine simple | Col fin bordé | Jersey biologique doux | surface très lisse et régulière | B&C Collection est membre de la Fair Wear Foundation







BY089 | BY089 Ladies´ Merch Top

100% coton
XS, S, M, L, XL, XXL, 3XL
150 g/m² Build Your Brand

BLACK

Coupe classique mais légèrement plus longue | Coupe ajustée







L171 | 11465 Men´s Tank Top Justin

100% coton
S, M, L, XL, XXL, 3XL, 4XL, 5XL
150 g/m² SOL´S

S, M, L, XL, XXL, 3XL, 4XL, 5XL
DEEP BLACK | FRENCH NAVY | GREY MELANGE
WHITE

S, M, L, XL, XXL
ATOLL BLUE | LEMON | LIME
ORANGE | ORCHID PINK | RED
ROYAL BLUE

Côtes liés | Tubulaire | Coton semi-peigné filé à l'anneau

L01826 | 01826 Women´s Justin Tank Top

100% coton
XS, S, M, L, XL, XXL
150 g/m² SOL´S

ATOLL BLUE | DEEP BLACK | FRENCH NAVY
GREY MELANGE | LEMON | LIME
ORANGE | ORCHID PINK | RED
ROYAL BLUE | WHITE

Débardeur dos nageur | Coupé et cousu | Coton ring-spun sémi-brossé | Colletage fin en côte



GILDAN

GILDAN Softstyle





G64200 | 64200 **Softstyle® Tank Top**

100% coton (Sport Grey: 90% coton / 10% polyester)
S, M, L, XL, XXL
153 g/m² (White: 144 g/m²) Gildan

BLACK | CHARCOAL (SOLID) | NAVY
RED | SPORT GREY (HEATHER) | WHITE

Coton ring-spun en jersey prérétréci | Bretelles 6,6 cm | Bordure côtelée à l'encolure et aux emmanchures | Double coutures au liseré | La formation d'un pli central est évitée par un quart de tour du tuyau lors de la confection | Étiquette déchirable



GILDAN

GILDAN Softstyle





G64200L | 64200L **Ladies´ Softstyle® Tank Top**

100% coton
S, M, L, XL, XXL
150 g/m² (White: 141 g/m²) Gildan

BLACK | CHERRY RED | NAVY
WHITE

Larges bretelles (S-L : 3,8 cm, XL & XXL : 4,4 cm) | Double coutures au liseré | Bordure côtelée à l'encolure et aux emmanchures | Silhouette ajustée avec couture latérale | Étiquette détachable



promodoro





E1050 | 1050 **Men´s Athletic-T**

100% coton
S, M, L, XL, XXL, 3XL, 4XL, 5XL
150 g/m² Promodoro

BLACK | FIRE RED | GOLD
NAVY | ROYAL | STEEL GREY (SOLID)
WHITE | WILD LIME

Encolure et manches garnies | Ourlet double surpiqure | Jersey simple | Coton peigné



Neutral
Certified Responsibility





NE61300 | O61300 **Men´s Tank Top**

100% coton
S, M, L, XL, XXL, 3XL
155 g/m² Neutral

BLACK | NAVY | SPORT GREY
WHITE

Coton certifié commerce équitable | Coton biologique brossé | Jersey | Coupe moderne | Sangles épaisses | Bretelles larges



Neutral
Certified Responsibility





NE81300 | O81300 **Ladies´ Tank Top**

100% coton
XS, S, M, L, XL, XXL
155 g/m² Neutral

BLACK | NAVY | SPORT GREY
WHITE

Coton certifié commerce équitable | Coton biologique brossé | Jersey | Coupe moderne | Sangles épaisses | Bretelles larges



JAMES & NICHOLSON





JN902 | JN902 **Ladies´ Tank Top**

100% coton
S, M, L, XL, XXL
150 g/m² James+Nicholson

BLACK | KHAKI | LIME GREEN
MINT | NAVY | ORANGE
PINK | PURPLE | RED
ROYAL | TURQUOISE | WHITE
YELLOW

Débardeur classique single-jersey | Coton ring-spun | Fines coutures côtelées au cou et aux manches | Coupe légère avec coutures latérales

T-SHIRTS CLASSIQUES (SANS MANCHES)





S264 | ST2800 **Classic-T Tank Top**

100% coton
S, M, L, XL, XXL
155 g/m² Stedman®

BLACK OPAL | WHITE

Coton ring-spun | Col côtelé avec liseré | Confection tubulaire | Lavage à 40 °C







S265 | ST2900 **Classic-T Tank Top Women**

100% coton
S, M, L, XL
155 g/m² Stedman®

BLACK OPAL | WHITE

Coton ring-spun | Col côtelé avec liseré | Coutures latérales | Lavage à 40 °C | Coupe ajustée







JT007 | JT007 **Tri-Blend Vest**

50% coton / 25% polyester / 25% viscose (Heather Black: 40% viscose / 40% coton / 20% polyester)
S, M, L, XL, XXL
160 g/m² Just Ts

HEATHER BLACK | HEATHER GREY | SOLID BLACK | SOLID WHITE

Coupe moderne avec coutures latérales | Grande encolure ronde | Encolure et emmanchure bordées | Tissu mélangé pour plus de confort | Surface excellente pour imprimer ou broder | Double couture sur l'ourlet | Étiquette de taille uniquement pour un changement facile de marque | Production certifiée WRAP (Worldwide Responsible Accredited Production)







RY6545 | CA6545 **Men´s Texas Tank Top**

100% coton (Heather Grey: 85% coton / 15% viscose)
S, M, L, XL, XXL
155 g/m² Roly

BLACK 02 | GOLDEN YELLOW 96 | HEATHER GREY 58 | NAVY BLUE 55 | RED 60 | ROYAL BLUE 05 | WHITE 01

Jersey simple | Sangles épaisses | Coupe ajustée | Bords en jersey aux revers du col et des manches | Coutures latérales renforcées avec surpiqûres à quatre fils | Étiquette détachable







RY6535 | CA6535 **Women´s Brenda Tank Top**

100% coton (Heather Grey: 85% coton / 15% viscose)
S, M, L, XL, XXL
160 g/m² Roly

BLACK 02 | ELECTRIC BLUE 99 | HEATHER GREY 58 | RED 60 | ROSETTE 78 | TURQUOISE 12 | WHITE 01

Jersey simple | Top dos nageur | Coupe moulante avec décolleté et encolure à bretelles larges | Coutures latérales | Étiquette détachable







JT015 | JT015 **Women´s Tri-Blend Vest**

50% coton / 25% polyester / 25% viscose (Heather Black: 40% viscose / 40% coton / 20% polyester)
XS, S, M, L, XL, XXL
160 g/m² Just Ts

HEATHER BLACK | HEATHER GREY | SOLID BLACK | SOLID WHITE

Coupe féminine avec ourlet arrondi et coutures latérales | Grande encolure ronde | Encolure et emmanchure bordées | Étiquette de taille uniquement pour un changement facile de marque | Tissu mélangé pour plus de confort | Surface excellente pour imprimer ou broder | Ourlet à doubles coutures | Production certifiée WRAP (Worldwide Responsible Accredited Production)







MY310 | MY310 **my mate - Men´s Tank Top**

100% coton (Heather Grey: 85% coton / 15% viscose)
S, M, L, XL, XXL, 3XL
160 g/m² Miners mate

BLACK | BURGUNDY | GREY SOLID | HEATHER GREY
NAVY | OLIVE | WHITE

Coton ring-spun | Coupe moderne | Col ras du cou | Étiquette neutre au col, placée sur le côté | Étiquette Miners Mate amovible | Tricot côtes 1 X 1 poignet et col | Coutures latérales | Doubles coutures à la taille | Pré-rétréci | Lavé à la silicone et aux enzyme







MY320 | MY320 **my mate - Ladies´ Tank Top**

95% coton / 5% élasthanne (Heather Grey: 80% coton / 15% viscose / 5% élasthanne)
XS, S, M, L, XL, XXL
160 g/m² Miners mate

BLACK | BURGUNDY | GREY SOLID | HEATHER GREY
NAVY | OLIVE | WHITE

Coton ring-spun | Avec de l'élasthanne - pour un ajustement parfait | Coupe moderne | Col ras du cou | Étiquette neutre au col, placée sur le côté | Étiquette Miners Mate amovible | Col et poignets de la même couleur | Coutures latérales | Doubles coutures à la taille | Pré-rétréci | Lavé à la silicone et aux enzyme







F260 | 61-098-0 **Valueweight Athletic Vest**

100% coton (Heather Grey: 97% coton / 3% polyester)
S, M, L, XL, XXL, 3XL, 4XL, 5XL
165 g/m² (White: 160 g/m²) Fruit of the Loom

S, M, L, XL, XXL, 3XL, 4XL, 5XL
BLACK | HEATHER GREY | WHITE
S, M, L, XL, XXL, 3XL
DEEP NAVY | RED | ROYAL BLUE

Bordure de l'encolure et emmanchure de la même couleur | Maille plus fines pour une impression à haute résolution





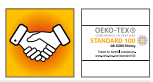

F262 | 61-376-0 **Ladies´ Valueweight Vest**

100% coton (Heather Grey: 97% coton / 3% polyester)
XS, S, M, L, XL, XXL
165 g/m² (White: 160 g/m²) Fruit of the Loom

BLACK | DEEP NAVY | HEATHER GREY
RED | WHITE

Coutures latérales profilées pour une coupe féminine | Bordure de l'encolure et emmanchure de la même couleur | Maille plus fines pour une impression à haute résolution

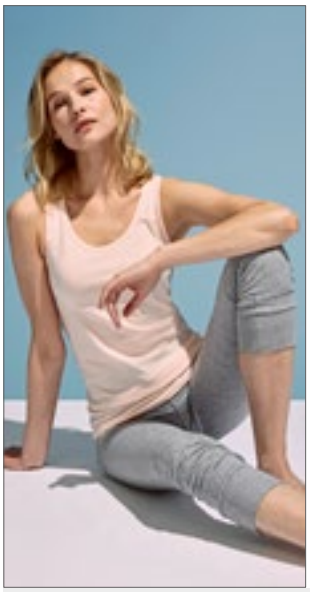





L172 | 11475 **Women´s Tank Top Jane**

100% coton
S, M, L, XL
150 g/m² SOL´S

ATOLL BLUE | CREAMY BLUE | CREAMY PINK
DEEP BLACK | LEMON | ORANGE
RED | ROYAL BLUE | WHITE

Côtes liés | Coupé et cousu | Coton semi-peigné filé à l'anneau





S2810 | ST2810 **Tank Top**

100% coton (Grey Heather: 85% coton / 15% viscose)

S, M, L, XL, XXL

160 g/m² Stedman®

BLACK OPAL | GREY HEATHER | WHITE

Coton ring-spun | Jersey simple | Coupe ajustée | Col et emmanchures avec bord | Coutures latérales | Étiquette tissu au col | Étiquette d'entretien détachable dans la couture latérale | Lavage à 40 °C







SFM123 | SF123 **Men´s Feel Good Stretch Vest**

96% coton / 4% élasthanne (Heather Grey: 81% coton / 15% viscose / 4% élasthanne)

S, M, L, XL, XXL

165 g/m² SF Men

BLACK | HEATHER GREY | WHITE

Étiquette détachable | Bord de col et emmanchures dans le même tissu | Lavé aux enzymes pour un toucher doux et unique | Coupe moderne plus longue | Surpiqûre double autour des poignets et ourlets





SF123 | SK123 **Women´s Feel Good Stretch Vest**

96% coton / 4% élasthanne (Heather Grey: 81% coton / 15% viscose / 4% élasthanne)

XS, S, M, L, XL, XXL

165 g/m² SF Women

BLACK | HEATHER GREY | WHITE

Étiquette détachable | Bord de col et emmanchures dans le même tissu | Lavé aux enzymes pour un toucher doux et unique | Coupe moderne plus longue | Surpiqûre double autour des poignets et ourlets | Coupe ajustée

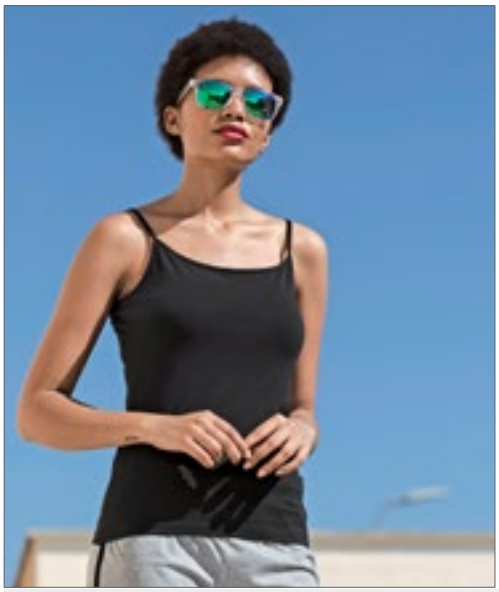





SF126 | SK126 **Women´s Feel Good Stretch Spaghetti Vest**

96% coton / 4% élasthanne

XS, S, M, L, XL

165 g/m² SF Women

BLACK

Débardeur à bretelles spaghetti réglables |Tissu strech doux | Lavé aux enzymes | Coupe moderne plus longue | Bord au col et aux poignets | Surpiqûre double au poignets | Étiquette détachable









SW420 | SW420 **Racer Back Vest**

95% coton / 5% élasthanne

S, M, L

170 g/m²

Starworld

BLACK | WHITE

Coton peigné | Jersey stretch pour un meilleur maintien de la forme | Coutures latérales | Col et finitions dans le même tissu que le t-shirt | Lavable jusqu'à 40°











E1051 | 1051 **Women´s Tank Top**

95% coton / 5% élasthanne

XS, S, M, L, XL, XXL, 3XL

180 g/m²

Promodoro

BLACK | BRIGHT ROSE | CHERRY BERRY | NAVY | STEEL GREY (SOLID) | WHITE

Moulant | Jersey simple | étiquette de cou neutre pour un ré-étiquetage facile | 95% coton peigné / 5 % élasthanne

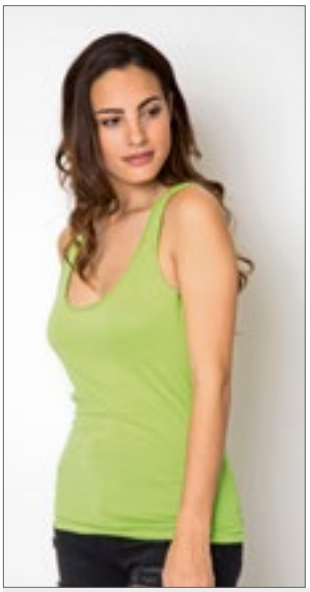









NH280 | PARTY **Women´s Tank Top Party**

100% coton

S, M, L, XL

165 g/m²

Nath

BLACK | BUBBLEGUM | LIGHT BLUE | LIGHT GREEN | LIGHT LILAC | LIGHT PINK | PISTACHIO | RED | WHITE

Coton semi-brossé | Dos nageur | Coupe slim | Coutures latérales | Coutures latérales torsadées pour un effet ajusté

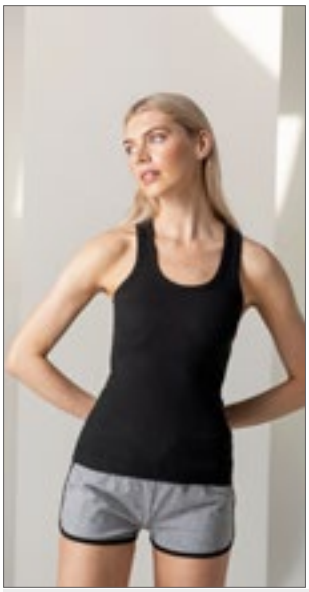





SF150 | SK150 **Women´s Stretch Tank**

96% coton / 4% élasthanne

S, M, L

240 g/m²

SF Women

BLACK | WHITE

T-shirt côtelée plus longue avec dos nageur | Apport d'élasthanne pour une meilleur forme | côte 2x1









BYBB011 | BB011 **Basic Tank**

100% coton

XS, S, M, L, XL, XXL, 3XL, 4XL, 5XL

140 g/m²

Build Your Brand Basic

BLACK | BURGUNDY | CHARCOAL | COBALTBLUE | HEATHER GREY | NAVY | OLIVE | SAND | TAXI YELLOW | WHITE

Jersey simple | Coupe standard | Col ras du cou





F243 | 61-428-0 **Original Long Sleeve T**

100% coton (Heather Grey: 97% coton / 3% polyester)

S, M, L, XL, XXL, 3XL, 4XL, 5XL

145 g/m² (White: 135 g/m²) Fruit of the Loom

S, M, L, XL, XXL, 3XL, 4XL, 5XL

BLACK | HEATHER GREY | WHITE

S, M, L, XL, XXL, 3XL

DEEP NAVY | LIGHT GRAPHITE (SOLID) | RED | ROYAL BLUE

Col ras du cou côtelé avec bande de propreté colorée | Maille plus fines pour une impression à haute résolution





F244 | 61-446-0 **Iconic 150 Classic Long Sleeve T**

100% coton (Heather Grey: 97% coton / 3% polyester)

S, M, L, XL, XXL, 3XL, 4XL, 5XL

150 g/m² (White: 140 g/m²) Fruit of the Loom

S, M, L, XL, XXL, 3XL, 4XL, 5XL

BLACK | HEATHER GREY | WHITE

S, M, L, XL, XXL, 3XL

DEEP NAVY | RED

Coton peigné ringspun | Finition douce | Coupe classique | Col ras du cou étroit avec côte 1x1 | Bande de propreté de même tissu au revers du col | Nouvelle étiquette détachable (Tear-Away) dans le cou





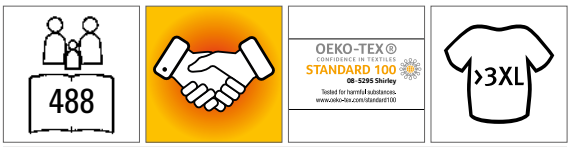

F240 | 61-038-0 **Valueweight Long Sleeve T**

100% coton (Heather Grey: 97% coton / 3% polyester), (Dark Heather Grey: 50% coton / 50% polyester)

S, M, L, XL, XXL, 3XL, 4XL, 5XL

165 g/m² (White: 160 g/m²) Fruit of the Loom

S, M, L, XL, XXL, 3XL, 4XL, 5XL

BLACK | HEATHER GREY | WHITE

S, M, L, XL, XXL, 3XL

DARK GREY HEATHER | DEEP NAVY | LIGHT GRAPHITE (SOLID) | RED | ROYAL BLUE

Ras du cou en coton/Lycra® | Encolure dans le même tissu | Maille plus fines pour une impression à haute résolution





F241 | 61-042-0 **Super Premium Long Sleeve T**

100% coton
S, M, L, XL, XXL
205 g/m² (White: 190 g/m²) Fruit of the Loom

BLACK | WHITE

Ras du cou en coton/Lycra® | Encolure dans le même tissu | Maille plus fines pour une impression à haute résolution | Lavable à 60°C





S240 | ST2500 **Classic-T Long Sleeve**

100% coton (Grey Heather: 85% coton / 15% viscose)
S, M, L, XL, XXL
155 g/m² Stedman®

BLACK OPAL | BLUE MIDNIGHT | BRIGHT ROYAL
GREY HEATHER | NAVY BLUE | SCARLET RED
WHITE

Coton ring-spun | Bande de propreté | Confection tubulaire | Pas de poignets aux manches | Lavage à 40 °C





S290 | ST2130 **Comfort-T 185 Long Sleeve**

100% coton (Grey Heather: 85% coton / 15% viscose)
S, M, L, XL, XXL
185 g/m² Stedman®

BLACK OPAL | GREY HEATHER | NAVY BLUE
WHITE

Coton ring-spun | Bande de propreté | Confection tubulaire | Pas de poignets aux manches | Lavage à 40 °C





L241 | 11420 **T-Shirt Monarch Long Sleeve**

100% coton (Grey Melange: 85% coton / 15% viscose)
S, M, L, XL, XXL, 3XL, 4XL, 5XL
150 g/m² SOL´S

AQUA | DARK GREY (SOLID) | DEEP BLACK | GREY MELANGE
KELLY GREEN | KHAKI | NAVY | ORANGE
OXBLOOD | RED | ULTRAMARINE | WHITE

Coton semi-peigné filé à l'anneau | Col rond avec élasthanne | Bande de propreté renforcé au col | Poignets sans côte | Tubulaire

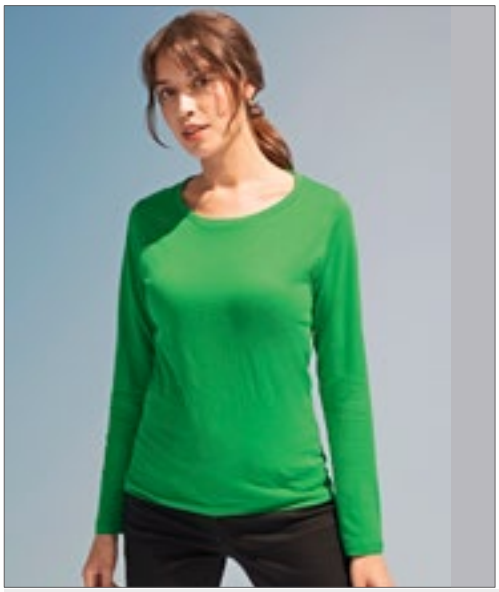



L245 | 11425 **Women´s Long Sleeves-T Majestic**

100% coton (Grey Melange: 85% coton / 15% viscose)
S, M, L, XL, XXL
150 g/m² SOL´S

AQUA | DARK GREY (SOLID) | DEEP BLACK | GREY MELANGE
KELLY GREEN | KHAKI | NAVY | ORANGE
ORCHID PINK | OXBLOOD | RED | ULTRAMARINE
WHITE

Coton semi-peigné filé à l'anneau | Coupe cintrée | Encolure plus profonde | Col rond avec élasthanne | Bande de propreté renforcé au col | Poignets sans côte | Coupé et cousu







BCTU05T | TU05T Men´s T-Shirt #E150 Long Sleeve

100% coton (Sport Grey: 85% coton / 15% viscose)

S, M, L, XL, XXL, 3XL, 4XL

145 g/m² B&C

S, M, L, XL, XXL, 3XL, 4XL

BLACK | NAVY | RED | ROYAL BLUE
SPORT GREY (HEATHER) | WHITE

S, M, L, XL, XXL, 3XL

BEAR BROWN | BOTTLE GREEN | DARK GREY (SOLID) | MILLENNIAL PINK
ORANGE | URBAN KHAKI

100 % coton filé à anneaux pré-rétréci | Coupe classique contemporain | Confection tubulaire | Col côtelé fin pour une allure moderne | Bande de propreté au dos pour une finition nette | Étiquette satinée | Matière résistante et douce au toucher | B&C Collection est membre de la Fair Wear Foundation







BCTW06T | TW06T Women´s T-Shirt #E150 Long Sleeve

100% coton (Sport Grey: 85% coton / 15% viscose)

XS, S, M, L, XL, XXL, 3XL

145 g/m² B&C

XS, S, M, L, XL, XXL, 3XL

BLACK | NAVY | RED | ROYAL BLUE
SPORT GREY (HEATHER) | WHITE

XS, S, M, L, XL, XXL

BEAR BROWN | BOTTLE GREEN | DARK GREY (SOLID) | MILLENNIAL PINK
ORANGE | URBAN KHAKI

100 % coton filé à anneaux pré-rétréci | Coupe classique contemporain | Coutures latérale | Col côtelé fin pour mettre en valeur l'encolure moderne | Longueur de corps confortable permettant de porter le vêtement en-dedans ou en-dehors du pantalon | Étiquette satinée | Matière résistante et douce au toucher | B&C Collection est membre de la Fair Wear Foundation







BCTU07T | TU07T Men´s T-Shirt #E190 Long Sleeve

100% coton (Sport Grey: 85% coton / 15% viscose)

S, M, L, XL, XXL, 3XL, 4XL

185 g/m² B&C

S, M, L, XL, XXL, 3XL, 4XL

BLACK | NAVY | RED | ROYAL BLUE
SPORT GREY (HEATHER) | WHITE

S, M, L, XL, XXL, 3XL

BURGUNDY | DARK GREY (SOLID) | URBAN ORANGE | URBAN PURPLE

100 % coton filé à anneaux pré-rétréci | Coupe classique contemporain | Confection tubulaire | Col côtelé fin pour une allure moderne | Bande de propreté au dos pour une finition nette | Étiquette satinée | Matière résistante et douce au toucher | Grammage de tissu épais 190 g/m² | B&C Collection est membre de la Fair Wear Foundation







BCTW08T | TW08T Women´s T-Shirt #E190 Long Sleeve

100% coton (Sport Grey: 85% coton / 15% viscose)

XS, S, M, L, XL, XXL, 3XL

185 g/m² B&C

XS, S, M, L, XL, XXL, 3XL

BLACK | NAVY | RED | ROYAL BLUE
SPORT GREY (HEATHER) | WHITE

XS, S, M, L, XL, XXL

BURGUNDY | DARK GREY (SOLID) | URBAN ORANGE | URBAN PURPLE

100 % coton filé à anneaux pré-rétréci | Coupe classique contemporain | Coutures latérale | Col côtelé fin pour mettre en valeur l'encolure moderne | Longueur de corps confortable permettant de porter le vêtement en-dedans ou en-dehors du pantalon | Étiquette satinée | Matière résistante et douce au toucher | Grammage de tissu épais 190 g/m² | B&C Collection est membre de la Fair Wear Foundation





XO1465 | 1465 **Men´s Roundneck T-Shirt Long Sleeve**

100% coton
XS, S, M, L, XL, XXL, 3XL
140 g/m² X.O by Promodoro

AZUR BLUE | BERRY | BLACK
FRENCH NAVY | HEATHER GREY | WHITE

Coton peigné | Agréable et doux | Élastique | Bande de col ton-sur-ton | Étiquette de taille neutre | Bande de renfort aux épaules | Éléments de la couture à double aiguille | Coutures latérales | Coupe slim Fit, moulante





XO1565 | 1565 **Women´s Roundneck T-Shirt Long Sleeve**

100% coton
XS, S, M, L, XL, XXL, 3XL
140 g/m² X.O by Promodoro

AZUR BLUE | BERRY | BLACK
FRENCH NAVY | HEATHER GREY | WHITE

Coton peigné | Agréable et doux | Élastique | Bande de col ton-sur-ton | Étiquette de taille neutre | Bande de renfort aux épaules | Éléments de la couture à double aiguille | Coutures latérales | Coupe slim Fit, moulante





CV3501 | 3501 **Unisex Jersey Long Sleeve Tee**

100% coton
XS, S, M, L, XL, XXL
145 g/m² Canvas

BLACK | DARK GREY | MILITARY GREEN
NAVY | WHITE

Coton peigné à fil de chaîne continu Airlume | Coutures latérales | Taille unisexe | Manchette côtelée | Étiquette déchirable







TJ8007 | 8007 **Long Sleeve Fashion Sof Tee**

100% coton
S, M, L, XL, XXL, 3XL, 4XL, 5XL
185 g/m² Tee Jays

BLACK | WHITE

100% coton ring-spun | Col 2 épaisseurs avec élasthanne | Bande d'épaule à épaule | coton double prérétréci | Doubles coutures | Poignets avec élasthanne







Z100M | R-100M-0 **Men´s Pure Organic Long Sleeve Tee**

100% coton
XS, S, M, L, XL, XXL, 3XL
160 g/m² Russell Pure Organic

BLACK | FRENCH NAVY | WHITE

Coupe ajustée contemporaine | Jersey simple | 100 % coton biologique peigné et filé à l'anneau | Bande d'épaule à épaule spécialement conçue pour offrir une plus grande stabilité et une allure élégante | Sans étiquette : étiquette de taille dans l'encolure (y compris le numéro de produit) | Col étroit avec Lycra® | Coutures latérales pour une meilleure tenue | Texture légère et fraîche, agréable à porter | Surface lisse pour de meilleurs résultats d'impression



CV3501CVC | 3501CVC **Unisex Heather CVC Long Sleeve Tee**

52% Coton / 48% Polyester
XS, S, M, L, XL, XXL
145 g/m² Canvas

DARK GREY HEATHER

Coton peigné à fil de chaîne continu Airlume | Coutures latérales | Taille unisexe | Manchette côtelée | Étiquette déchirable | Texture chinée



promodoro



E4099 | 4099 **Men´s Premium-T Long Sleeve**

100% coton

S, M, L, XL, XXL, 3XL, 4XL, 5XL

180 g/m² Promodoro

BLACK | FIRE RED | NAVY | STEEL GREY (SOLID) | WHITE

t-shirt à mangues longues | Surpiqûres doubles sur le col et tous les ourlets | Confection tubulaire | Col avec élasthanne | Bande de propreté | Jersey simple | Ring-spun, coton peigné



GILDAN

GILDAN Softstyle



G64400 | 64400 **Softstyle® Long Sleeve T-Shirt**

100% coton (Sport Grey: 90% coton / 10% polyester)

S, M, L, XL, XXL

153 g/m² (White: 144 g/m²) Gildan

BLACK | CHARCOAL (SOLID) | NAVY | RED | ROYAL | SPORT GREY (HEATHER) | WHITE

Doubles coutures aux manches et à l'ourlet | Bande de renfort d'épaule à épaule | La formation d'un pli central est évitée par un quart de tour du tuyau lors de la confection | Couture de l'épaule décalée vers l'avant pour un meilleur ajustement | Étiquette détachable



GILDAN

GILDAN Ultra Cotton



G2400 | 2400 **Ultra Cotton™ Long Sleeve T-Shirt**

100% coton (Ash Grey: 99% coton / 1% polyester), (Sport Grey: 90% coton / 10% polyester), (Dark Heather, Safety Green, Safety Orange: 50% coton / 50% polyester)

S, M, L, XL, XXL

203 g/m² (White: 190 g/m²) Gildan

ASH GREY (HEATHER) | BLACK | CARDINAL RED
CAROLINA BLUE | CHARCOAL (SOLID) | DARK CHOCOLATE
DARK HEATHER | FOREST GREEN | GOLD
IRISH GREEN | LIGHT BLUE | LIGHT PINK
MAROON | NAVY | ORANGE
RED | ROYAL | SAFETY GREEN
SAFETY ORANGE | SPORT GREY (HEATHER) | WHITE

Safety Green et Safety Orange correspondent aux normes ANIS/ISEA 107 High Visibility | Doubles coutures au col et au liseré | Bande de renfort d'épaule à épaule | Poignets côtelés 1x1 | La formation d'un pli central est évitée par un quart de tour du tuyau lors de la confection





NEW COLOUR

488

L02074 | 02074 **Men´s Long Sleeve T-Shirt Imperial**

100% coton

XS, S, M, L, XL, XXL, 3XL, 4XL

190 g/m² SOL´S

XS, S, M, L, XL, XXL, 3XL, 4XL

DARK KHAKI | DEEP BLACK | FRENCH NAVY | GREY MELANGE | WHITE

XS, S, M, L, XL, XXL, 3XL

RED

S, M, L, XL, XXL, 3XL

CHARCOAL MELANGE | MOUSE GREY (SOLID) | ORANGE | OXBLOOD | ROYAL BLUE

Col rond bord côte élasthanne | Manches longues | Tubulaire | Bande de propreté | Étiquette détachable





NEW COLOUR

488

L02075 | 02075 **Women´s Long Sleeve T-Shirt Imperial**

100% coton

S, M, L, XL, XXL

190 g/m² SOL´S

CHARCOAL MELANGE | DARK KHAKI | DEEP BLACK | FRENCH NAVY | GREY MELANGE | MOUSE GREY (SOLID) | ORANGE | OXBLOOD | RED | ROYAL BLUE | WHITE

Col rond bord côte | Manches longues | Coupé et cousu | Coupe cintrée | Bande de propreté

GILDAN



GILDAN HAMMER

3XL

OEKO-TEX® STANDARD 100

NEW COLOUR

GH400 | H400 **Hammer Adult Long Sleeve T-Shirt**

100% coton (Graphite Heather: 50% coton / 50% polyester), (Sport Grey: 90% coton / 10% polyester)

S, M, L, XL, XXL, 3XL, 4XL

203 g/m² Gildan

BLACK | GRAPHITE HEATHER | SPORT DARK NAVY | SPORT GREY (HEATHER) | WHITE

Coton peigné ring-spun | Coupe classique | Col de 2,3 cm sans couture ni surpiqûre | Bande de renfort d'épaule à épaule | Étiquette déchirable | Poignets côtelés 1x1 | Double surpiqûre de 2,3 cm à l'ourlet | Tissu tourné d'un quart de tour pour éliminer le pli central | Haute densité de points pour une surface d'impression plus lisse



02 T-Shirts Fashion



Col rond	79-93
Col-v	94-106
Sans manches	107-111
Manches longues	112-117
Courts	118-120
Baseball	121-124
Contrastés & modèle ringer	125-132
Henley	133





BCTM046 | TM046 **Men´s Inspire Slub T**

100% coton
S, M, L, XL, XXL, 3XL
120 g/m² B&C

CHIC ANTHRACITE | CHIC BLACK | CHIC NAVY
CHIC PURE WHITE | CHIC RED

100 % coton biologique peigné et filé à l'anneau | Les coutures latérales garantissent la meilleure tenue | Les coutures au niveau de la nuque et des épaules sont renforcées par une bande souple | Côtes fines au niveau du col pour un aspect moderne et tendance | Étiquette neutre indiquant la taille | B&C Collection est membre de la Fair Wear Foundation





BCTW047 | TW047 **Women´s Inspire Slub T**

100% coton
XS, S, M, L, XL, XXL
120 g/m² B&C

CHIC ANTHRACITE | CHIC BLACK | CHIC NAVY
CHIC PURE WHITE | CHIC RED

100 % coton biologique peigné et filé à l'anneau | Col ras du cou | Coupe moyenne avec une texture striée | Les coutures latérales garantissent la meilleure tenue | Les coutures au niveau de la nuque et des épaules sont renforcées par une bande souple | Col fin en même tissu pour un look moderne et acuel | Étiquette neutre pour la taille sans image de la marque | B&C Collection est membre de la Fair Wear Foundation

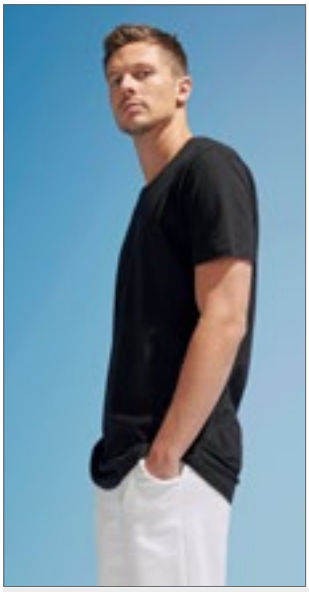



L02999 | 02999 **Men´s Magnum T-Shirt**

100% coton
XS, S, M, L, XL, XXL
150 g/m² SOL´S

DEEP BLACK | WHITE

Jersey 150; 100% Coton Ringspun; Col en bord côte 100% Coton | Col rond | Coupé et cousu | Coupe longue | Bas arrondi | Bande de propreté | Sans étiquette





EA002 | EA002 **DainTree EcoViscose Tee**

70% viscose / 30% coton
S, M, L, XL, XXL
160 g/m² Ecologie

ARCTIC WHITE | DUSTY PINK | FERN GREEN
JET BLACK | NAVY | WILD MULBERRY

70 % LENZING™ ECOVERO™ / 30 % coton biologique | Sources de bois gérées de manière durable | Jersey simple | Col côtelé | Bande de propreté | Coutures latérales non tubulaires | Double surpiqûre sur l'ourlet et les manches | Manches montées | Col ras du cou | Coupe tendance | Étiquette de taille uniquement pour un changement facile de marque





EA002F | EA002F **DainTree EcoViscose Women´s Tee**

70% viscose / 30% coton
XS, S, M, L, XL
160 g/m² Ecologie

ARCTIC WHITE | DUSTY PINK | FERN GREEN
JET BLACK | NAVY | WILD MULBERRY

70 % LENZING™ ECOVERO™ / 30 % coton biologique | Sources de bois gérées de manière durable | Jersey simple | Col côtelé | Bande de propreté | Coutures latérales non tubulaires | Double surpiqûre sur l'ourlet et les manches | Manches montées | Col large | Coupe tendance | Étiquette de taille uniquement pour un changement facile de marque | Longueur court avec dos retombé





L161 | 11398 **Women´s T-Shirt Marylin**

100% coton
S, M, L, XL, XXL
115 g/m² SOL´S

DEEP BLACK | JADE GREEN | TANGO RED
WHITE

Coton ringspun | Coutures doubles au bas des manches et ourlet | Manches Kimono | Jersey | Bande de propreté renforcé au col | Encolure jersey profonde





BY028 | BY028 **Shaped Long Tee**

100% coton (Charcoal: 60% coton / 40% polyester), (Heather Grey: 90% coton / 10% viscose)

XS, S, M, L, XL, XXL, 3XL, 4XL, 5XL

140 g/m² Build Your Brand

BLACK | CHARCOAL (HEATHER) | HEATHER GREY
OLIVE | WHITE

single jersey léger | Étiquette neutre indiquant la taille, sans marquage, adaptée à l'impression au niveau de la nuque | Coupe très longue | Ourlet tendance | Manches montées | Bande de propreté | Bordure mince à l'encolure | Coutures doubles



BY102 | BY102 **Heavy Oversize Tee**

100% coton (Grey: 90% coton / 10% viscose)

XS, S, M, L, XL, XXL, 3XL, 4XL, 5XL

240 g/m² Build Your Brand

XS, S, M, L, XL, XXL, 3XL, 4XL, 5XL

BARK | DUSK ROSE | LIGHT ASPHALT
OLIVE | READY TO DYE | SOFT YELLOW

S, M, L, XL, XXL, 3XL, 4XL, 5XL

AMBER | BLACK | CHARCOAL (HEATHER)
GREY | LILAC | NAVY
SAND | WET SAND | WHITE

T-shirt ample | Col ras du cou | Coupe large | Épaules basses | Coupe décontractée | Tissu épais en coton doux





BY122 | BY122 **Premium Combed Jersey T-Shirt**

100% coton

S, M, L, XL, XXL

190 g/m² Build Your Brand

BLACK | WHITE

Coupe oversize | Coton peigné de haute qualité | Grand confort d'utilisation





BY036 | BY036 **Ladies´ Long Slub Tee**

100% coton

XS, S, M, L, XL, XXL, 3XL, 4XL, 5XL

140 g/m² Build Your Brand

BLACK | LILAC | OLIVE | SOFT SALVIA
WHITE | WHITE SAND

Jersey flammé | Étiquette neutre indiquant la taille | Très longue à l'arrière | Ourlet tendance





BY039 | BY039 **Ladies´ Wideneck Tee**

100% coton

XS, S, M, L, XL

140 g/m² Build Your Brand

BLACK | WHITE

Jersey simple | Étiquette neutre indiquant la taille | Impression possible dans le cou | Ourlet tendance | Coupe standard | Encolure plus profonde



NEXT LEVEL APPAREL





NX6760 | 6760 **Ladies´ Tri-Blend Dolman T-Shirt**

50% polyester / 25% coton / 25% viscose

XS, S, M, L, XL, XXL, 3XL

145 g/m²

Next Level Apparel

HEATHER WHITE (TRI-BLEND) INDIGO (TRI-BLEND) MILITARY GREEN (TRI-BLEND) PREMIUM HEATHER (TRI-BLEND) PURPLE RUSH (TRI-BLEND) VINTAGE BLACK (TRI-BLEND) VINTAGE NAVY (TRI-BLEND) VINTAGE PURPLE (TRI-BLEND) VINTAGE RED (TRI-BLEND) VINTAGE ROYAL (TRI-BLEND)

Jersey triblend | 50 % polyester / 25 % coton peigné ring-spun / 25 % viscose | Encolure plus profonde | Col monté avec côte 1x1 tri-blend avec sûrepiqures | Étiquette satinée

T-SHIRTS FASHION (COL ROND)





NE60012 | O60012 **Men´s Roll Up Sleeve T-Shirt**

100% coton
S, M, L, XL, XXL, 3XL
155 g/m² Neutral

ASH GREY	BLACK	BORDEAUX
BOTTLE GREEN	DARK HEATHER	DUSTY INDIGO
MILITARY	NAVY	RED
SPORT GREY	WHITE	

Coton certifié commerce équitable | Coton biologique certifié | Jersey | Coupe moderne | Manches courtes | Col rond | Col renforcé | Détail retroussé aux manches







NE80012 | O80012 **Ladies´ Roll Up Sleeve T-Shirt**

100% coton
XS, S, M, L, XL, XXL
155 g/m² Neutral

ASH GREY	BLACK	BORDEAUX
BOTTLE GREEN	DARK HEATHER	DUSTY INDIGO
MILITARY	NAVY	RED
SPORT GREY	WHITE	

Coton certifié commerce équitable | Coton biologique certifié | Jersey | Coupe moderne | Manches courtes | Col rond | Col renforcé | Détail retroussé aux manches







NE81004 | O81004 **Ladies´ Half Sleeve T-Shirt**

100% coton
XS, S, M, L, XL, XXL
155 g/m² Neutral

BLACK	DUSTY INDIGO	NAVY
RED	SPORT GREY	WHITE

Coton certifié commerce équitable | Coton biologique certifié | Jersey | Manche demi-longueur | Côte en élasthanne à l'encolure | Col renforcé









TJ5062 | 5062 **Men´s Roll-Up Tee**

100% coton (Heather Grey: 85% coton / 15% viscose)
S, M, L, XL, XXL, 3XL
160 g/m² Tee Jays

BLACK	HEATHER GREY	WHITE

Coupe ample et ajustée | Encolure large avec côte fine au niveau de la nuque | Bande d'épaule à épaule | Coton double pré-rétréci | 100% coton ring-spun









TJ5063 | 5063 **Women´s Roll-Up Tee**

100% coton (Heather Grey: 85% coton / 15% viscose)
S, M, L, XL, XXL
160 g/m² Tee Jays

BLACK	HEATHER GREY	WHITE

Coupe ample et ajustée | Encolure large avec côte fine au niveau de la nuque | Bande d'épaule à épaule | Coton double pré-rétréci | 100% coton ring-spun









TJ5060 | 5060 **Men´s Raw Edge Tee**

100% coton
S, M, L, XL, XXL, 3XL
160 g/m² Tee Jays

BLACK	DARK GREY (SOLID)	NAVY
OLIVE	WHITE	

Coupe ample et ajustée | Encolure plus large avec col en tissu non tissé | Bande d'épaule à épaule | Coton double pré-rétréci | 100% coton ring-spun



Just Ts



JT032 | JT032 **Unisex Surf T**

99% coton / 1% polyester

XS, S, M, L, XL, XXL

160 g/m² Just Ts

SURF BLUE | SURF OCEAN | SURF PINK | SURF PURPLE | SURF YELLOW

Coupe moderne avec coutures latérales | Manches courtes | Étiquette de taille uniquement pour un changement facile de marque | Tissu effet texturé | Surface excellente pour imprimer ou broder | Bande de propreté | Col ras-de-cou côtelé | Double couture sur la manche et l'ourlet inférieur | Production certifiée WRAP (Worldwide Responsible Accredited Production)



Just Ts



JT004 | JT004 **Electric Tri-Blend T**

50% polyester / 25% viscose / 25% coton

S, M, L, XL, XXL

160 g/m² Just Ts

ELECTRIC GREEN | ELECTRIC ORANGE | ELECTRIC PINK | ELECTRIC YELLOW

Coupe moderne avec coutures latérales | Manches courtes | Seulement étiquette de taille, pour faciliter le changement de marque - code de couleur noir pour unisexe | Mélange de trois tissus pour plus d'élégance et de confort | Surface adaptée à l'impression ou à la broderie | Bande de propreté | Col ras-de-cou côtelé | Double couture sur la manche et l'ourlet inférieur



Just Ts



JT008 | JT008 **Westcoast Longline T**

50% polyester / 25% viscose / 25% coton

S, M, L, XL, XXL

160 g/m² Just Ts

SOLID BLACK | SOLID WHITE

Coupe longue moderne avec ourlet arrondi unique à l'arrière | Coutures latérales | Col ras-de-cou côtelé avec bande de propreté | Manches montées | Tissu mélangé pour plus de confort | Surface excellente pour imprimer ou broder | Étiquette de taille uniquement pour un changement facile de marque | Double couture sur l'ourlet | Production certifiée WRAP (Worldwide Responsible Accredited Production)



NL NEXT LEVEL APPAREL





NX3602 | 3602 **Men´s Cotton Long Body Crew**

100% coton (Heather Grey: 90% coton / 10% polyester)

S, M, L, XL, XXL

145 g/m² Next Level Apparel

BLACK | HEATHER GREY | WHITE

Jersey fin | 100 % Cotton peigné (sergé) | Col ras du cou | Col monté avec côte 1x0 | Étiquette déchirable



NL NEXT LEVEL APPAREL





NX1560 | 1560 **Ladies´ Ideal Dolman T**

60% coton / 40% polyester

XS, S, M, L, XL, XXL

135 g/m² Next Level Apparel

BLACK | CANCUN | DARK GREY | HEATHER GREY | HOT PINK | MIDNIGHT NAVY | MILITARY GREEN | MINT | RED | ROYAL | TURQUOISE | WHITE

Jersey léger en coton et polyester | 60 % coton peigné ring-spun / 40 % polyester | Encolure plus profonde | Col monté avec côte 1x0 | Étiquette déchirable



BELLA+CANVAS





NEW COLOUR

CV3006 | 3006 **Men´s Long Body Urban Tee**

100% coton (Heather Couleurs: 52% coton / 48% polyester)

S, M, L, XL, XXL

142 g/m² Canvas

BLACK | DARK GREY HEATHER | HEATHER OLIVE | HEATHER STONE | NAVY | WHITE

Coton peigné à fil de chaîne continu Airlume | Coutures latérales | coupe normale | Coupe plus long | légèrement courbé à l'ourlet

T-SHIRTS FASHION (COL ROND)



BELLA+CANVAS



NEW COLOUR

480

CV3413 | 3413 Unisex Triblend Crew Neck T-Shirt

50% polyester / 25% coton / 25% viscose

XS, S, M, L, XL, XXL

128 g/m² Canvas

AQUA TRIBLEND (HEATHER)	ATHLETIC GREY TRIBLEND (HEATHER)	BLUE TRIBLEND (HEATHER)	BRICK TRIBLEND
BROWN TRIBLEND (HEATHER)	CARDINAL TRIBLEND (HEATHER)	CHARCOAL-BLACK TRIBLEND (HEATHER)	CLAY TRIBLEND (HEATHER)
DENIM TRIBLEND (HEATHER)	DUSTY BLUE TRIBLEND	EMERALD TRIBLEND (HEATHER)	GRASS GREEN TRIBLEND (HEATHER)
GREEN TRIBLEND (HEATHER)	GREY TRIBLEND (HEATHER)	ICE BLUE TRIBLEND (HEATHER)	MAROON TRIBLEND (HEATHER)
MAUVE TRIBLEND (HEATHER)	MILITARY GREEN TRIBLEND	MINT TRIBLEND (HEATHER)	MUSTARD TRIBLEND
NAVY TRIBLEND (HEATHER)	OLIVE TRIBLEND (HEATHER)	ORANGE TRIBLEND (HEATHER)	PEACH TRIBLEND (HEATHER)
PURPLE TRIBLEND (HEATHER)	RED TRIBLEND (HEATHER)	SEA GREEN TRIBLEND (HEATHER)	SOLID BLACK TRIBLEND
SOLID NAVY TRIBLEND	SOLID RED TRIBLEND	SOLID WHITE TRIBLEND	STEEL BLUE TRIBLEND (HEATHER)
TEAL TRIBLEND (HEATHER)	TRUE ROYAL TRIBLEND (HEATHER)	WHITE FLECK TRIBLEND (HEATHER)	YELLOW GOLD TRIBLEND (HEATHER)

50% polyester/ 25% coton peigné et filé à l'anneau / 25% viscose | Trois composants de différentes fibres | Chiné | Tissus mixtes | Coutures latérales | Unisexe | Coupe normale | BellaCanvast TriblendT

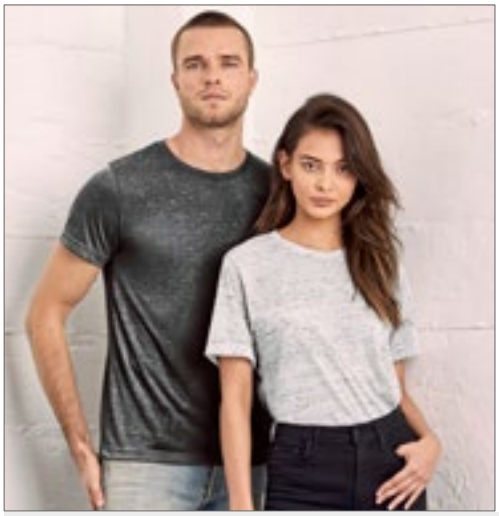

BELLA+CANVAS



Label

CV3650 | 3650 Unisex Poly-Cotton Short Sleeve Tee

52% coton / 48% polyester (Neon + Marble Couleurs: 91% polyester / 9% coton)

XS, S, M, L, XL, XXL

122 - 149 g/m² Canvas

BLACK	GREY ACID WASH (HEATHER)	MARBLE BLACK (HEATHER)	MARBLE CHARCOAL (HEATHER)
MARBLE MAROON (HEATHER)	MARBLE NAVY (HEATHER)	MARBLE TRUE ROYAL (HEATHER)	MARBLE WHITE (HEATHER)
NEON BLUE	NEON GREEN	NEON PINK	NEON YELLOW
RED ACID WASH (HEATHER)	TRUE ROYAL ACID WASH (HEATHER)	WHITE	

Coutures latérales | Coupe unisexe | Ajusté au biceps | Couleurs Marble : 136 g/m², Couleurs Acid Wash: 149 g/m², toutes les autres couleurs : 122 g/m² | Coupe normale | Il peut exister des différences de couleur. Une prestation uniforme en une seule finition n'est pas possible. Les finitions alternatives ne sont pas des défauts.



Just Ts AWDis



JT031 | JT031 Cosmic Blend T

85% coton / 15% polyester

S, M, L, XL, XXL

160 g/m² Just Ts

COSMIC BLACK/WHITE	COSMIC BLUE/BLACK
COSMIC HEATHER GREY/BLACK	COSMIC NAVY/WHITE
COSMIC RED/BLACK	

Coupe moderne et élégante avec coutures latérales | Manches courtes | Étiquette de taille uniquement pour un changement facile de marque | Effet mélange |Tissu doux | Surface excellente pour imprimer ou broder | Bande de propreté | Col ras-de-cou côtelé | Double surpiqûre sur les manches et l'ourlet du bas | Production certifiée WRAP (Worldwide Responsible Accredited Production)

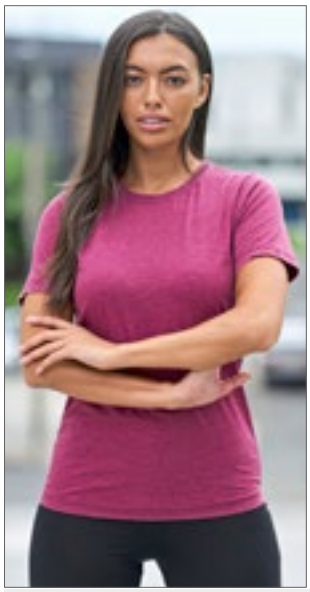

Just Ts AWDis



JT099 | JT099 Washed T

55% coton / 45% polyester

XS, S, M, L, XL, XXL, 3XL

165 g/m² Just Ts

WASHED ARCTIC WHITE	WASHED BURGUNDY	WASHED CHARCOAL
WASHED FIRE RED	WASHED JET BLACK	WASHED NEW FRENCH NAVY
WASHED PURPLE	WASHED SAPPHIRE BLUE	

55% coton / 45% polyester | Effet délavé | Coupe moderne et élégante avec coutures latérales | Toucher doux | Col en tricot côtelé 1x1 | T-shirt à courtes manches | Manches montées | Chaque pièce est unique en raison du processus de lavage | Double surpiqûre sur les manches et l'ourlet du bas | Surface idéale pour l'impression et la broderie | Production certifiée WRAP (Worldwide Responsible Accredited Production)



BUILD YOUR BRAND



3XL

BY163 | BY163 Ultra Heavy Cotton Box Tee

100% coton

S, M, L, XL, XXL, 3XL, 4XL, 5XL

300 g/m² Build Your Brand

BLACK	WHITE

T-shirt extra-large pour homme en tissu ultra-épais | Coupe oversize | Jersey simple | Coupe oversize | Col ras du cou | Épaules basses







BY040 | BY040 **Ladies´ Viscose Tee**

95% viscose / 5% élasthanne

XS, S, M, L, XL, XXL, 3XL, 4XL, 5XL

170 g/m² Build Your Brand

BLACK

Jersey simple | Étiquette neutre indiquant la taille | Impression possible dans le cou | Ourlet à revers | Coupe très longue







BY057 | BY057 **Ladies´ Fit Tee**

50% coton / 50% viscose

XS, S, M, L, XL

150 g/m² Build Your Brand

BLACK HEATHER GREY WHITE

Étiquette neutre indiquant la taille | Impression possible dans le cou | Manches montées | Côtes au niveau de l'encolure | Coutures doubles | Coupe slim Fit, moulante







BY035 | BY035 **Ladies´ Back Cut Tee**

100% coton

XS, S, M, L, XL

140 g/m² Build Your Brand

BLACK WHITE

Jersey simple | Étiquette neutre indiquant la taille | Impression possible dans le cou | Partie dorsale ouverte | Aspect moderne





BY138 | BY138 **Ladies´ Organic Extended Shoulder Tee**

100% coton

XS, S, M, L, XL, XXL, 3XL, 4XL, 5XL

140 g/m² Build Your Brand

BLACK CHERRY OLIVE WHITE

t-shirt | Look sportif moderne | Coupe ajustée | Manches retroussées | 100 % coton bio | Jersey simple

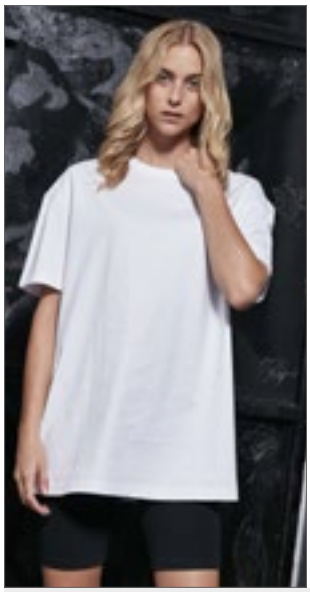



BY149 | BY149 **Ladies´ Oversized Boyfriend Tee**

100% coton

XS, S, M, L, XL, XXL, 3XL, 4XL, 5XL

140 g/m² Build Your Brand

BLACK WHITE

Coupe oversized moderne | Col rond classique | Manches larges | Jersey simple



mantis







P120 | M120 **Men´s Raw Scoop T**

100% coton (Charcoal Grey Melange: 60% coton / 40% polyester)

S, M, L, XL

150 g/m² Mantis

BLACK CHARCOAL GREY MELANGE WHITE

Coton bio ou Conversion en Coton Biologique | Jersey simple | Coupe moderne | Encolure ample, plus profonde | Col côtelé fendu pour un effet inachevé | Étiquette détachable





NEW COLOUR

P80 | M80 **Men´s Roll Sleeve T**

100% coton (Charcoal Grey Melange: 60% coton / 40% polyester), (Heather Grey Melange: 85% coton / 15% viscose)

S, M, L, XL, XXL

150 g/m² Mantis

S, M, L, XL, XXL

BLACK | WHITE

S, M, L, XL

CHARCOAL GREY MELANGE | HEATHER GREY MELANGE | MUSTARD | SOFT OLIVE

Coton bio ou Conversion en Coton Biologique, ringspun et peigné | Jersey simple | Manches retroussées et fixée avec point de couture | Coupe moderne | Côtes fines à l'encolure | Étiquette détachable





NEW COLOUR

P81 | M81 **Women´s Roll Sleeve T**

100% coton (Charcoal Grey Melange: 60% coton / 40% polyester), (Heather Grey Melange: 85% coton / 15% viscose)

XS, S, M, L, XL

150 g/m² Mantis

BLACK | CHARCOAL GREY MELANGE | HEATHER GREY MELANGE | MUSTARD | SOFT OLIVE | WHITE

Coton bio ou Conversion en Coton Biologique, ringspun et peigné | Jersey simple | Coupe moderne | Manches retroussées et fixée avec point de couture | Côtes fines à l'encolure | Plus long



P126 | M126 **Men´s Organic Long Length T**

100% coton

S, M, L, XL

150 g/m² Mantis

BLACK | WHITE

Coton bio ou Conversion en Coton Biologique | Jersey organique | Plus long | Ourlet | Coupe moderne, plus ample | Col côtelé | Étiquette détachable





P193 | M193 **The Boyfriend T**

100% coton (Heather Grey Melange: 85% coton / 15% viscose)

S, M, L, XL

150 g/m² Mantis

BLACK | HEATHER GREY MELANGE | SOFT OLIVE | SOFT PINK | WHITE

Coton bio ou Conversion en Coton Biologique | Épaules lâchées | Manches enroullées | Coupe décontractée | Col droit | Étiquette détachable





P129 | M129 **Flash Dance T**

100% coton

S, M, L, XL

150 g/m² Mantis

BLACK | SOFT PINK | WHITE

Coton bio ou Conversion en Coton Biologique | Coupe ample | Bande de propreté sans finition | Encolure ample à épaules dénudées | Manches courtes sans finition | Style raglan | Fentes latérales | Étiquette détachable





NEW COLOUR

475

P91 | M91 **Women´s Loose Fit T**

100% coton (Heather Grey Melange: 85% coton / 15% viscose), (Charcoal Grey Melange: 60% coton / 40% polyester), (Natural Melange: 80% coton / 20% polyester)

XS, S, M, L, XL, XXL

125 g/m² Mantis

XS, S, M, L, XL, XXL

BLACK | WHITE

S, M, L, XL, XXL

HEATHER GREY MELANGE

S, M, L, XL

CHARCOAL GREY MELANGE | NATURAL MELANGE | SOFT OLIVE | TOMATO

Coton bio ou Conversion en Coton Biologique, ringspun et peigné | Jersey simple | Coupe ajustée | Ourlet arrondi | Doubles coutures | Manches mi-longues sans coutures aux épaules | Étiquette détachable





NEW COLOUR

L01406 | 01406 **Women´s Round Neck T-Shirt Melba**

100% coton (Grey Melange: 85% coton / 15% viscose)

S, M, L

115 g/m² SOL´S

CARIBBEAN BLUE | CORAL | CREAMY PINK
DARK PINK | DEEP BLACK | DENIM
GREY MELANGE | WHITE

Col rond | sans coutures aux emmanchures | Revers bas de manches | Coupé et cousu





NEW COLOUR

L02079 | 02079 **Women´s Low-Cut Round Neck T-Shirt Metropolitan**

100% coton (Grey Melange: 85% coton / 15% viscose)

S, M, L, XL, XXL

150 g/m² SOL´S

CREAMY GREEN | CREAMY PINK | DEEP BLACK
EMERALD | FLASH PINK | FRENCH NAVY
GREY MELANGE | HIBISCUS | ROYAL BLUE
TANGO RED | WHITE

Coton semi-peigné filé à l'anneau | Encolure plus profonde | Col côtelé | Manches courtes | Bande de propreté | Sans étiquette





BL8804 | 8804 **Women´s Flowy Muscle Tee With Rolled Cuff**

65% polyester / 35% viscose

S, M, L, XL

125 g/m² Bella

BLACK | DARK GREY HEATHER | HEATHER DEEP TEAL
HEATHER OLIVE | HEATHER STONE | MAUVE
PEACH | WHITE

Bord manchette roulé | Haut bas | Ourlet à bord vif | Coupe décontractée et confortable





SFM254 | SF254 **Unisex Scoop Neck T**

60% coton / 40% polyester

XXS, XS, S, M, L, XL, XXL

140 g/m² SF Men

BLACK | WHITE

Jersey simple | Étiquette détachable | Coupe unisexe | Col à encolure dégagée avec reliure à bord | Bande de propreté en jersey simple | Manches à ourlet roulé avec fermeture à sangle pour maintenir en place | Ourlet courbé avec surpiqûres à deux aiguilles

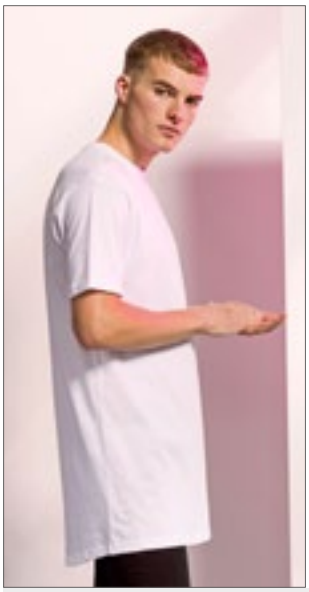



SFM258 | SF258 **Men´s Longline T-Shirt With Dipped Hem**

100% coton (Heather Charcoal: 60% coton / 40% polyester)

S, M, L, XL, XXL

140 g/m² SF Men

BLACK | HEATHER CHARCOAL | WHITE

Étiquette détachable | Coupe classique au buste et aux épaules | Coupe plus longue avec ourlet allongé dans le dos | Surpiqûre double | Col ras du cou extensible et côtelée | Jersey simple





BY092 | BY092 **Ladies´ Basic T-Shirt**

100% coton

XS, S, M, L, XL, XXL, 3XL, 4XL, 5XL

110 g/m² Build Your Brand

BLACK

Style épuré | Manches montées obliquement | Coupe ajustée





JN8015 | 8015 **Ladies´ Slub-T**

100% coton

XS, S, M, L, XL, XXL

130 g/m² James+Nicholson

CHILI | DENIM | DUSTY OLIVE | GRAPHITE (SOLID) | HORIZON BLUE | LIGHT GREY | SOFT PINK

T-shirt pour femme au look vintage | Jersey simple en fil flammé et coton biologique | Technique élaborée d'impression par pulvérisation | Bord roulé à deux plis sur l'encolure | Manches et ceinture | Légèrement cintrée







JN8003 | 8003 **Ladies´ T Pocket**

100% coton

XS, S, M, L, XL, XXL

120 g/m² James+Nicholson

BLACK | BLACK HEATHER | NAVY | RED | WHITE

T-shirt pour femme avec poche poitrine tendance | 100 % coton biologique peigné et filé à l'anneau, jersey simple | Décolleté rond | Col en élasthanne | Poche poitrine avec ourlet roulé 7 x 8 cm | Légèrement cintrée | Étiquette détachable



JHK701 | SBTSLBOT **Subli Burn Out T-Shirt**

60% coton / 40% polyester

S, M, L, XL

JHK

WHITE

T-shirt imprimé burnout







S9220 | ST9220 **Slub Organic T-Shirt**

100% coton

S, M, L, XL, XXL

130 g/m² Stedman®

BLACK OPAL | SLATE GREY (SOLID) | WHITE

100 % coton organique (à fil de chaîne continu brossé) | Jersey simple | Fil flammé pour un look texturé | Col côtelé avec liseré | Coutures latérales | Petite étiquette de taille dans le cou | Étiquette d'entretien de la couture latéral







S9320 | ST9320 **Slub Organic T-Shirt Women**

100% coton

S, M, L, XL

130 g/m² Stedman®

BLACK OPAL | SLATE GREY (SOLID) | WHITE

100 % coton organique (à fil de chaîne continu brossé) | Jersey simple | Fil flammé pour un look texturé | Col côtelé avec liseré | Coutures latérales | Petite étiquette de taille dans le cou | Étiquette d'entretien de la couture latéral







BY124 | BY124 **Ladies´ Laces Tee**

100% coton

XS, S, M, L, XL, XXL, 3XL, 4XL, 5XL

150 g/m² Build Your Brand

BLACK

Style urbain | Dentelle résistante aux manches et à l'ourlet







S9850 | ST9850 **David Oversized Crew Neck**

65% polyester / 35% viscose
S, M, L, XL, XXL
140 g/m² Stedman®

VINTAGE BLUE | VINTAGE BROWN | VINTAGE GREY | VINTAGE ROSE

Jersey simple chiné | Col à bord brut avec une fine bande cousue | Encolure ample |Tissu doux, léger et soyeux à base de viscose | Petite étiquette de taille et d'entretien dans la couture latérale | Coutures latérales | Coupe oversize







S9950 | ST9950 **Daisy Oversized Crew Neck Women**

65% polyester / 35% viscose
S, M, L, XL
140 g/m² Stedman®

VINTAGE BLUE | VINTAGE BROWN | VINTAGE GREY | VINTAGE ROSE

Jersey simple chiné |Tissu doux et soyeux avec des bords bruts fantaisie et une coupe ample à la mode | Encolure ample et moderne | Tissu doux, léger et soyeux à base de viscose | Col à bord brut avec une fine bande cousue | Petite étiquette de taille et d'entretien dans la couture latérale | Coutures latérales | Coupe oversize





K755 | KK755 **Regular Fit Corporate Top Keyhole Neck**

95% coton / 5% élasthanne
XS/S (8-10), M/L (12-14), XL/XXL (16-18), 3XL/4XL (20-22)
200 g/m² Kustom Kit

BLACK | WHITE

Tissu élasthanne pour un ajustement amélioré | Col mandarin avec décolleté Keyhole | Coutures latérales | Col droit | Production certifiée WRAP (Worldwide Responsible Accredited Production)



S9450 | ST9450 **Shawn Oversized Slub Crew Neck**

100% coton
S, M, L, XL, XXL
140 g/m² Stedman®

BLACK OPAL | POWDER BLUE | POWDER GREEN | POWDER GREY | POWDER ROSE | WHITE

Ourlet non-fini | Col côtelé | Petite poche poitrine | Surpiqûre décoratif sur le col et les ourlet | Fil flammé pour un look texturé | Encolure non-fini | Petite étiquette de taille dans le cou | Étiquette d'entretien de la couture latéral | Coupe oversize | Coutures latérales







S9550 | ST9550 **Sharon Oversized Slub Crew Neck Women**

100% coton
S, M, L, XL
140 g/m² Stedman®

BLACK OPAL | POWDER BLUE | POWDER GREEN | POWDER GREY | POWDER ROSE | WHITE

Fil flammé pour un look texturé | Coton ring-spun | Jersey simple | Ourlet arrondi non fini | Col côtelé | Encolure ample moderne avec bords bruts | Surpiqûre décoratif sur le col et les ourlet | Étiquette d'entretien de la couture latéral | Petite étiquette de taille dans le cou | Coupe oversize | Coutures latérales









BY193 | BY193 **Huge Tee**

100% coton
S, M, L, XL, XXL, 3XL, 4XL, 5XL
240 g/m² Build Your Brand

BLACK | WHITE | WHITE SAND

Jersey simple | Coupe oversize | Manches extra-larges, longues et tombantes | Col rond





RY6689 | CA6689 **Men´s Husky T-Shirt**

100% coton
S, M, L, XL, XXL
160 g/m² Roly

BLACK 02 | DARK GREEN BROWN 38 | DENIM BLUE 86 | GARNET RED 57

100% coton peigné | À manches courtes en jean | Encolure arrondie avec revers côtelé 1x1 | Patte d'épaule renforcée sur toute la longueur | Couture double au niveau de l'emmanchure et de l'ourlet de la manche | La finition et la couleur de ces articles peuvent varier au sein d'une même commande | Étiquette autocollante





RY6691 | CA6691 **Women´s Husky T-Shirt**

100% coton
S, M, L, XL, XXL
160 g/m² Roly

BLACK 02 | DARK GREEN BROWN 38 | DENIM BLUE 86 | GARNET RED 57

100% coton peigné | À manches courtes en jean | Encolure arrondie avec revers côtelé 1x1 | Patte d'épaule renforcée sur toute la longueur | Couture double au niveau de l'emmanchure et de l'ourlet de la manche | La finition et la couleur de ces articles peuvent varier au sein d'une même commande | Étiquette autocollante

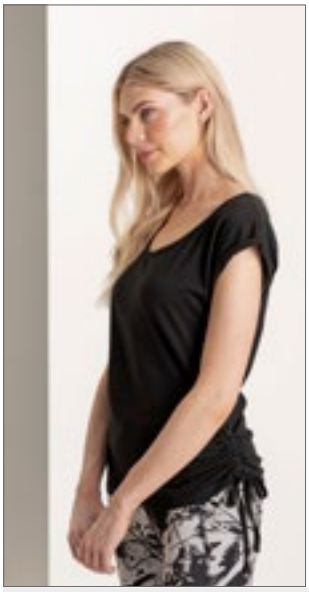



SF213 | SK213 **Women´s Slounge T Shirt Top**

100% coton
S, M, L, XL
140 g/m² SF Women

BLACK | WHITE

Large décolleté ample | Coupe plus longue | Cordons sur le côté gauche du vêtement | Manche enroulée cousu | Ourlet double surpiqure







BCTMD70 | TMD70 **Men´s T-Shirt DNM Plug In**

100% coton
S, M, L, XL, XXL
145 g/m² B&C

BLUE CLASH | GREY CLASH | RUSTY CLASH

100 % coton filé à anneaux pré-rétréci | Single Jersey teint à froid pour un effet qui ne passera pas inaperçu (pigments de coloration) | Col ras du cou en même tissu | Bande de propreté | Manches montées | Bords de manche pliés et maintenus avec des brides d'arrêt | Ourlet inférieur avec couture cicatrice | Pigmentation accentuée sur les coutures (col & bords de manche et base) | Coutures latérales vrillées pour accentuer l'effet de pigmentation | B&C Collection est membre de la Fair Wear Foundation





BCTWD71 | TWD71 **Women´s T-Shirt DNM Plug In**

100% coton
XS, S, M, L, XL
145 g/m² B&C

BLUE CLASH | GREY CLASH | RUSTY CLASH

100 % coton filé à anneaux pré-rétréci | Single Jersey teint à froid pour un effet qui ne passera pas inaperçu (pigments de coloration) | Encolure fine dans la même maille | Bande de propreté | Manches montées | Coupe féminine | Ourlet inférieur avec couture cicatrice | Pigmentation accentuée sur les coutures (col & bords de manche et base) | Bords de manche pliés et maintenus avec des brides d'arrêt | B&C Collection est membre de la Fair Wear Foundation





SF233 | SK233 **Women´s Drop Tail T**

60% coton / 40% polyester (Heather Grey: 85% coton / 15% viscose)
XS, S, M, L, XL, XXL
140 g/m² SF Women

BLACK | HEATHER GREY | WHITE

Jersey simple | T-shirt femme manche courte raglan | Partie dorsale tombante et ouvertures aux épaules | Étiquette détachable | Surpiqûre double autour du col et ourlets







MY110 | MY110 my mate - Men´s Tee

100% coton (Heather Colour: 60% coton / 40% polyester), (Heather Grey: 85% coton / 15% viscose)

S, M, L, XL, XXL, 3XL

160 g/m²

Miners mate

BLACK/BLACK	BLACK/HEATHER BLACK	BURGUNDY/HEATHER BURGUNDY
GREY SOLID/HEATHER GREY	HEATHER GREY/GREY SOLID	NAVY/HEATHER NAVY
OLIVE/HEATHER OLIVE	WHITE/WHITE	

Coton ring-spun | Coupe moderne | Col ras du cou | Col plus étroit, moderne | Bande de propreté | Étiquette neutre au col, placée sur le côté | Étiquette Miners Mate amovible | Manches raglan | Coutures latérales | Éléments de la couture à double aiguille | Pré-rétréci | Lavé à la silicone et aux enzyme

MY120 | MY120 my mate - Ladies´ Tee

95% coton / 5% élasthanne (Heather Couleurs: 60% coton / 35% polyester / 5% élasthanne), (Heather Grey: 80% coton / 15% viscose / 5% élasthanne)

XS, S, M, L, XL, XXL

160 g/m²

Miners mate

BLACK/BLACK	BLACK/HEATHER BLACK	BURGUNDY/HEATHER BURGUNDY
GREY SOLID/HEATHER GREY	HEATHER GREY/GREY SOLID	NAVY/HEATHER NAVY
OLIVE/HEATHER OLIVE	WHITE/WHITE	

Coton ring-spun | Avec de l'élasthanne - pour un ajustement parfait | Coupe moderne | Col ras du cou | Col plus étroit, moderne | Bande de propreté | Étiquette neutre au col, placée sur le côté | Étiquette Miners Mate amovible | Manches raglan | Coutures latérales | Éléments de la couture à double aiguille | Pré-rétréci | Lavé à la silicone et aux enzyme







MY111 | MY111 **my mate - Men´s Long Tee**

100% coton (Heather Colour: 60% coton / 40% polyester), (Heather Grey: 85% coton / 15% viscose)

S, M, L, XL, XXL, 3XL

160 g/m² Miners mate

BLACK/BLACK	BLACK/HEATHER BLACK	BURGUNDY/HEATHER BURGUNDY
GREY SOLID/HEATHER GREY	HEATHER GREY/GREY SOLID	NAVY/HEATHER NAVY
OLIVE/HEATHER OLIVE	WHITE/WHITE	

Coton ring-spun | Coupe moderne | Plus long | Col ras du cou | Col plus étroit, moderne | Bande de propreté | Étiquette neutre au col, placée sur le côté | Étiquette Miners Mate amovible | Manches raglan | Coutures latérales | Éléments de la couture à double aiguille | Pré-rétréci | Lavé à la silicone et aux enzyme







XO1545 | 1545 **Women´s Deep Scoop T-Shirt**

100% coton

XS, S, M, L, XL, XXL, 3XL

140 g/m² X.O by Promodoro

AZUR BLUE	BERRY	BLACK	BRIGHT ROSE
FRENCH NAVY	HEATHER BLACK	HEATHER GREY	HEATHER NAVY
OLIVE	PETROL	STEEL GREY (SOLID)	WHITE

Coton peigné | Agréable et doux | Élastique | Bande de col ton-sur-ton | Étiquette de taille neutre | Bande de renfort aux épaules | Éléments de la couture à double aiguille | Coutures latérales | Coupe slim Fit, moulante







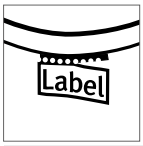





NEW COLOUR

BY021 | BY021 **Ladies´ Extended Shoulder Tee**

100% coton (Grey: 90% coton / 10% viscose), (Charcoal: 60% coton / 40% polyester)

XS, S, M, L, XL, XXL, 3XL, 4XL, 5XL

140 g/m² Build Your Brand

XS, S, M, L, XL, XXL, 3XL, 4XL, 5XL

BLACK	BURGUNDY	CHARCOAL (HEATHER)
CHERRY	DUSK ROSE	FOREST GREEN
HEATHER GREY	HIBISKUS PINK	LILAC
NAVY	NEO MINT	OCEAN BLUE
OLIVE	PARADISE ORANGE	PINK
SOFT SALVIA	SOFT YELLOW	TEAL
WHITE	WHITE SAND	

XS, S, M, L, XL

ULTRAVIOLETT

Chemise tendance, coupe longue, en jersey léger | Étiquette neutre indiquant la taille, sans marquage, adaptée à l'impression au niveau de la nuque | Manches longues | Manches à revers | Bordure mince à l'encolure



NEW







L03806 | 03806 **Men´s Boxy Oversized T-Shirt**

100% coton
S, M, L, XL, XXL
180 g/m² SOL´S

CREAMY WHITE | DEEP BLACK | FRENCH NAVY | LIGHT YELLOW
LILAC | WHITE

T-shirt oversize | Coton bio peigné | Jersey 180 | Manches tombantes | Col côtelé

NEW



L03807 | 03807 **Women´s Boxy Oversized T-Shirt**

100% coton
XS, S, M, L, XL
180 g/m² SOL´S

CREAMY WHITE | DEEP BLACK | FRENCH NAVY | LIGHT YELLOW
LILAC | WHITE

T-shirt oversize | Coton bio peigné | Jersey 180 | Manches tombantes | Col côtelé

NEW







JT009 | JT009 **Oversize 100 T**

100% coton
S, M, L, XL, XXL
190 g/m² Just Ts

DEEP BLACK | WHITE

Coton peigné ringspun | Coupe oversize | Coutures latérales | Manches courtes | Col ras-de-cou côtelé avec bande de propreté | Manches montées | Étiquette de taille uniquement | Unisexe | Double couture sur les manches et l'ourlet inférieur

NEW



P03 | M03 **Essential Heavy T**

100% coton
XS, S, M, L, XL, XXL, 3XL
220 g/m² Mantis

BLACK | HEATHER GREY | NAVY
SOFT PINK | WHITE

Coton bio ou en conversion | Jersey simple | Modèle unisexe | Coton bio doux et épais | Coupe décontractée | Ourlet à couture double sur les manches et dans le bas | Col à fines côtes 1x1 | Étiquette déchirable dans le cou | Étiquette d'entretien avec QR-code pour suivre la chaîne d'approvisionnement et vérifier l'impact positif de l'achat de tissu bio | Étiquette d'entretien en coton bio

NEW



SFM140 | SF140 **Unisex Organic T**

100% coton
XXS, XS, S, M, L, XL, XXL, 3XL, 4XL
150 g/m² SF Men

BLACK | WHITE

T-shirt unisexe à coupe décontractée | Coton bio | Jersey simple | Manches montées | Ras du cou côtelé | Surpiqûre double autour des manches et de l'ourlet | Sans étiquette | Sacs recyclables refermables, fabriqués en plastique 100 % recyclé





BCTM044 | TM044 **Men´s Inspire V T**

100% coton
S, M, L, XL, XXL, 3XL
140 g/m² B&C

BLACK | KHAKI | LIGHT GREY
NAVY | RED | WHITE

100 % coton biologique peigné et filé à l'anneau | Les coutures latérales garantissent la meilleure tenue | Taille moyenne | Encolure en V fine pour un style tendance | Les coutures au niveau de la nuque et des épaules sont renforcées par une bande souple | Étiquette neutre indiquant la taille | B&C Collection est membre de la Fair Wear Foundation





BCTW045 | TW045 **Women´s Inspire V T**

100% coton
XS, S, M, L, XL, XXL
140 g/m² B&C

BLACK | KHAKI | LIGHT GREY
NAVY | RED | WHITE

100 % coton biologique peigné et filé à l'anneau | Les coutures au niveau de la nuque et des épaules sont renforcées par une bande souple | Les coutures latérales garantissent la meilleure tenue | Taille moyenne | Encolure en V fine pour un style tendance | Étiquette neutre indiquant la taille | B&C Collection est membre de la Fair Wear Foundation



BCTU006 | TU006 **T-Shirt Exact V-Neck**

100% coton (Sport Grey: 85% coton / 15% viscose)
S, M, L, XL, XXL
145 g/m² B&C

BLACK | DARK GREY (SOLID) | NAVY
RED | ROYAL BLUE | SPORT GREY (HEATHER)
WHITE

100 % coton filé à anneaux pré-rétréci | Encolure V double épaisseur | Col en côte 1x1 avec élasthanne | Bande de cou et d'épaule | Base et bords de manche avec double surpiqûre | Confection tubulaire | B&C Collection est membre de la Fair Wear Foundation





NE61005 | O61005 **Me s V-Neck T-Shirt**

100% coton
S, M, L, XL, XXL, 3XL
155 g/m² Neutral

BLACK | NAVY | SPORT GREY
WHITE

Coton certifié commerce équitable | Coton biologique certifié | Jersey | Coupe moderne | Manches courtes | Col V | Col renforcé





NE81005 | O81005 **Ladies´ V-Neck T-Shirt**

100% coton
XS, S, M, L, XL, XXL
155 g/m² Neutral

BLACK | NAVY | SPORT GREY
WHITE

Coton certifié commerce équitable | Coton biologique certifié | Jersey | Coupe moderne | Manches courtes | Col V | Col renforcé





CV3005 | 3005 **Unisex Jersey Short Sleeve V-Neck Tee**

100% coton
S, M, L, XL, XXL
145 g/m² Canvas

BLACK | BROWN | NAVY
RED | TRUE ROYAL | WHITE

Coton peigné à fil de chaîne continu Airlume | Coutures latérales | Taille unisexe | Manchette côtelée | Étiquette déchirable



promodoro





E3082 | 3082 **Men´s Slim Fit V-Neck-T**

95% coton / 5% élasthanne (Sports Grey: 81% coton / 14% viscose / 5% élasthanne)

S, M, L, XL, XXL, 3XL, 4XL, 5XL

180 g/m² Promodoro

BLACK | SPORTS GREY (HEATHER) | WHITE

Col en V | Moulant | Jersey simple | 95 % coton peigné / 5 % élasthanne (Sports Grey : 81 % coton peigné / 14 % viscose / 5 % élasthanne)



promodoro





E3086 | 3086 **Women´s Slim Fit V-Neck-T**

95% coton / 5% élasthanne (Sports Grey: 81% coton / 14% viscose / 5% élasthanne)

XS, S, M, L, XL, XXL, 3XL

180 g/m² Promodoro

XS, S, M, L, XL, XXL, 3XL

BLACK | FIRE RED | SPORTS GREY (HEATHER) | WHITE

XS, S, M, L, XL

PANSY | TURQUOISE

Col en V | Moulant | Jersey simple | 95 % coton peigné / 5 % élasthanne (Sports Grey : 81 % coton peigné / 14 % viscose / 5 % élasthanne)



BELLA+CANVAS

CV3005CVC | 3005CVC **Unisex Heather CVC Short Sleeve V-Neck Tee**

52% Coton / 48% Polyester

S, M, L, XL, XXL

145 g/m² Canvas

DARK GREY HEATHER

Coton peigné à fil de chaîne continu Airlume | Coutures latérales | Taille unisexe | Manchette côtelée | Étiquette déchirable | Texture chinée



promodoro

E3087 | 3087 **Women´s Slim Fit V-Neck-T Long**

95% coton / 5% élasthanne (Sports Grey: 81% coton / 14% viscose / 5% élasthanne)

XS, S, M, L, XL, XXL, 3XL

180 g/m² Promodoro

BLACK | SPORTS GREY (HEATHER) | WHITE

Moulant | T-shirt long | Jersey simple | Col en V | 95 % coton peigné / 5 % élasthanne (Sports Grey : 81 % coton peigné / 14 % viscose / 5 % élasthanne)



promodoro





E3025 | 3025 **Premium V-Neck-T**

100% coton (Sports Grey: 85% coton / 15% viscose)

S, M, L, XL, XXL, 3XL, 4XL, 5XL

180 g/m² Promodoro

BLACK | FIRE RED | FOREST

GOLD | NAVY | NEW LIGHT GREY (SOLID)

ORANGE | ROYAL | SPORTS GREY (HEATHER)

STEEL GREY (SOLID) | WHITE

Surpiqûres doubles sur le col et tous les ourlets | Bande de propreté | Confection tubulaire | Col avec élasthanne | Jersey simple | Ring-spun, coton peigné



BUILD YOUR BRAND





NEW COLOUR

BY006 | BY006 **Light T-Shirt V-Neck**

100% coton (Grey: 90% coton / 10% viscose), (Charcoal: 60% coton / 40% polyester)

S, M, L, XL, XXL, 3XL, 4XL, 5XL

140 g/m² Build Your Brand

S, M, L, XL, XXL, 3XL, 4XL, 5XL

OLIVE

S, M, L, XL, XXL

BLACK | CHARCOAL (HEATHER) | HEATHER GREY

WHITE

single jersey léger | Étiquette neutre indiquant la taille, sans marquage, adaptée à l'impression au niveau de la nuque | Manches montées | doubles coutures à l'ourlet | Bande de propreté | Décolleté en V avec bordure côtelée | Coupe longue et mince





F270 | 61-066-0 Valueweight V-Neck T

100% coton (Heather Grey: 97% coton / 3% polyester), (Dark Heather Grey: 50% coton / 50% polyester)

S, M, L, XL, XXL, 3XL, 4XL, 5XL

165 g/m² (White: 160 g/m²) Fruit of the Loom

S, M, L, XL, XXL, 3XL, 4XL, 5XL

BLACK | HEATHER GREY | NAVY | WHITE

S, M, L, XL, XXL, 3XL

AZURE BLUE | DARK GREY HEATHER | DEEP NAVY | KELLY GREEN
LIGHT GRAPHITE (SOLID) | ORANGE | RED | ROYAL BLUE
SUNFLOWER

Col en V avec coton/Lycra® | Encolure dans le même tissu | Maille plus fines pour une impression à haute résolution

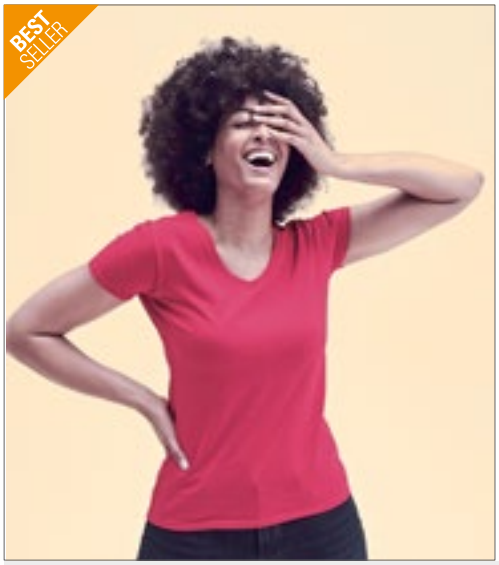



F271N | 61-398-0 Ladies´ Valueweight V Neck T

100% coton (Heather Grey: 97% coton / 3% polyester), (Dark Heather Grey: 50% coton / 50% polyester)

XS, S, M, L, XL, XXL

165 g/m² (White: 160 g/m²) Fruit of the Loom

BLACK | DARK GREY HEATHER | DEEP NAVY | FUCHSIA
HEATHER GREY | LIGHT PINK | RED | ROYAL BLUE
SUNFLOWER | WHITE

Col en V avec coton/Lycra® | Encolure dans le même tissu | Coutures latérales profilées pour une coupe féminine | Maille plus fines pour une impression à haute résolution





F272 | 61-426-0 Original V-Neck T

100% coton

S, M, L, XL, XXL

145 g/m² (White: 140 g/m²) Fruit of the Loom

BLACK | WHITE

Col-V côtelé | Encolure dans le même tissu | Maille plus fines pour une impression à haute résolution





F273 | 61-442-0 Iconic 150 V Neck T

100% coton (Heather Grey: 97% coton / 3% polyester)

S, M, L, XL, XXL, 3XL, 4XL, 5XL

150 g/m² (White: 140 g/m²) Fruit of the Loom

S, M, L, XL, XXL, 3XL, 4XL, 5XL

BLACK | HEATHER GREY | WHITE

S, M, L, XL, XXL, 3XL

DEEP NAVY | ROYAL BLUE

Coton peigné ringspun | Finition douce | Coupe ajustée | Col en V étroit avec côte 1x1 | Bande de propreté de même tissu au revers du col | Nouvelle étiquette détachable (Tear-Away) dans le cou





F274 | 61-444-0 Ladies´ Iconic 150 V Neck T

100% coton

XS, S, M, L, XL, XXL

150 g/m² (White: 140 g/m²) Fruit of the Loom

BLACK | DEEP NAVY | FUCHSIA
RED | WHITE

Coton peigné ringspun | Finition douce | Coutures latérales profilées pour une coupe féminine | Col en V étroit avec côte 1x1 | Bande de propreté de même tissu au revers du col | Nouvelle étiquette détachable (Tear-Away) dans le cou







L154 | 11155 **Short Sleeve Tee Shirt Master**

100% coton (Grey Melange: 85% coton / 15% viscose)

S, M, L, XL, XXL

150 g/m² SOL´S

CORAL	DARK GREY (SOLID)	DARK PURPLE	DEEP BLACK
FRENCH NAVY	GREY MELANGE	KHAKI	MINT
RED	ROYAL BLUE	WHITE	

Bande de propreté renforcé au col | Co-V profond côtelé | Coton semi-peigné filé à l'anneau







L156 | 11388 **Women´s V-Neck-T-Shirt Moon**

100% coton (Grey Melange: 85% coton / 15% viscose)

S, M, L, XL, XXL, 3XL

150 g/m² SOL´S

APPLE GREEN	AQUA	ATOLL BLUE	CORAL
DARK GREY (SOLID)	DARK PURPLE	DEEP BLACK	DENIM
FRENCH NAVY	FUCHSIA	GOLD	GREY MELANGE
KELLY GREEN	KHAKI	MINT	ORANGE
ORCHID PINK	OXBLOOD	RED	ROYAL BLUE
WHITE			

Coupe cintrée | Col-V côtelé élasthanne | Bande de propreté renforcé au col | Coupé et cousu | Coton semi-peigné filé à l'anneau







BCTM057 | TM057 **Men´s V-Neck Triblend T-Shirt**

50% polyester / 25% coton / 25% viscose

S, M, L, XL, XXL, 3XL

130 g/m² B&C

BLACK	HEATHER LIGHT GREY	HEATHER NAVY
NAVY	RED	WHITE

Tri-blend Tee avec col V | Les coutures latérales garantissent la meilleure tenue | Les coutures au niveau de la nuque et des épaules sont renforcées par une bande souple | Col en V mince et moyennement profond dans le même tissu pour une apparence moderne et tendence | Forme drapée facile et décontractée | Respirable grâce au mélange de coton | Très durable, flexible et sans plis grâce au polyester | Étiquette neutre indiquant la taille | B&C Collection est membre de la Fair Wear Foundation





BCTW058 | TW058 **Women´s V-Neck Triblend T-Shirt**

50% polyester / 25% coton / 25% viscose

XS, S, M, L, XL, XXL

130 g/m² B&C

BLACK	HEATHER LIGHT GREY	HEATHER NAVY
NAVY	RED	WHITE

Tri-blend Tee avec col V | Les coutures latérales garantissent la meilleure tenue | Les coutures au niveau de la nuque et des épaules sont renforcées par une bande souple | Col en V mince et moyennement profond dans le même tissu pour une apparence moderne et tendence | Forme drapée facile et décontractée | Confortable, respirant et facile à porter grâce au mélange de coton | Très durable, flexible et sans plis grâce au polyester | Étiquette neutre indiquant la taille | B&C Collection est membre de la Fair Wear Foundation







NX1540 | 1540 **Ladies´ Ideal V-Neck T**

60% coton / 40% polyester

XS, S, M, L, XL, XXL

135 g/m² Next Level Apparel

ANTIQUE GOLD	BLACK	CANCUN
DARK GREY	DESERT PINK	HEATHER GREY
HOT PINK	MIDNIGHT NAVY	PURPLE RUSH
RASPBERRY	RED	ROYAL
TAHITI BLUE	WHITE	

Jersey léger en coton et polyester | 60% coton peigné ring-spun / 40 % polyester | Col en V | Col monté avec côte 1x1 tri-blend avec sûrepiqures | Étiquette déchirable







G64V00 | 64V00 **Softstyle® V-Neck T-Shirt**

100% coton (Sport Grey: 90% coton / 10% polyester), (Dark Heather: 65% polyester / 35% coton)
S, M, L, XL, XXL
153 g/m² (White: 144 g/m²) Gildan

BLACK	CHARCOAL (SOLID)	DARK HEATHER
IRISH GREEN	NAVY	RED
ROYAL	SPORT GREY (HEATHER)	WHITE

Col en V à onglet de 1,6 cm | Doubles coutures aux manches et à l'ourlet | La formation d'un pli central est évitée par un quart de tour du tuyau lors de la confection | Bande de renfort d'épaule à épaule | Étiquette détachable | Épaule roulée vers l'avant







G64V00L | 64V00L **Ladies´ Softstyle® V-Neck T-Shirt**

100% coton (Sport Grey: 90% coton / 10% polyester), (Dark Heather: 65% polyester / 35% coton)
S, M, L, XL, XXL
144 g/m² Gildan

AZALEA	BLACK	DARK HEATHER
NAVY	RED	ROYAL
SPORT GREY (HEATHER)	WHITE	

Col en V à onglet de 1,3 cm | Doubles coutures aux manches et à l'ourlet | Bande de renfort d'épaule à épaule | Silhouette ajustée avec couture latérale







HRM102 | 102 **Men´s Luxury V-Neck Tees**

100% coton (Grey Melange: 90% coton / 10% viscose)
S, M, L, XL, XXL, 3XL, 4XL, 5XL, 6XL
160 g/m² HRM

S, M, L, XL, XXL, 3XL, 4XL, 5XL, 6XL

BLACK	DARK GREY	GREY MELANGE
NAVY	WHITE	

S, M, L, XL, XXL, 3XL, 4XL, 5XL

BORDEAUX	RED	ROYAL BLUE

Coton organique, peigné ring-spun | Jersey simple | Col en V | Coupe moderne à la mode | Coutures latérales | Tour de cou d'épaule à épaule, renforcé par des coutures doubles | Sans étiquette | Étiquette en tissu Fair4All dans la couture de gauche | Lavable à 60 °C et adapté au lavage industriel | Prétraité contre le rétrécissement et les bouloches | Production certifiée BSCI







G41V00 | 41V00 **Premium Cotton® V-Neck T-Shirt**

100% coton (Sport Grey: 90% coton / 10% polyester)
S, M, L, XL, XXL
185 g/m² (White: 180 g/m²) Gildan

BLACK	CHARCOAL (SOLID)	HELICONIA
LIGHT BLUE	NAVY	RED
ROYAL	SAPPHIRE	SPORT GREY (HEATHER)
WHITE		

Décolleté ourlé en V | Bande de renfort d'épaule à épaule | Étiquette détachable | Doubles coutures aux manches et à l'ourlet







G4100VL | 4100VL **Ladies´ Premium Cotton® V-Neck T-Shirt**

100% coton (Sport Grey: 90% coton / 10% polyester)
S, M, L, XL, XXL
185 g/m² (White: 180 g/m²) Gildan

AZALEA	BLACK	HELICONIA
LIGHT BLUE	NAVY	RED
ROYAL	SAPPHIRE	SPORT GREY (HEATHER)
WHITE		

Coton ring-spun en jersey prérétréci | Semi-coupe ajustée épousant la silhouette avec couture latérale | Col en V à onglet de 1,2 cm | Bande de renfort d'épaule à épaule | Étiquette satinée | Doubles coutures aux manches et à l'ourlet | Étiquette déchirable







HRM202 | 202 **Women´s Luxury V-Neck Tees**

100% coton (Grey Melange: 90% coton / 10% viscose)
XS, S, M, L, XL, XXL, 3XL, 4XL, 5XL
160 g/m² HRM

BLACK	BORDEAUX	DARK GREY
GREY MELANGE	NAVY	RED
ROYAL BLUE	WHITE	

Coton organique, peigné ring-spun | Jersey simple | Col en V | Coupe étroite moderne tendance (conception légère) | Coutures latérales | Tour de cou d'épaule à épaule, renforcé par des coutures doubles | Sans étiquette | Étiquette en tissu Fair4All dans la couture de gauche | Lavable jusqu'à 60 °C et adapté au lavage industriel | Prétraité contre le rétrécissement et les bouloches | Production certifiée BSCI





JHK270 | TSUAPICO **Urban V-Neck**

100% coton (Grey Melange: 85% coton / 15% viscose), (Heather Couleurs: 65% polyester / 35% coton), (Denim Heather: 60% coton / 40% polyester)

S, M, L, XL, XXL

160 g/m² (White: 155 g/m²) JHK

BLACK	BOTTLE GREEN HEATHER	BURGUNDY HEATHER	CHARCOAL HEATHER
DENIM HEATHER	FUCHSIA	GREY MELANGE	LAVENDER HEATHER
MUSTARD HEATHER	NAVY	RED	ROYAL BLUE
TURQUOISE HEATHER	WHITE		

Bande d'épaule à épaule | Décolleté en V avec élathanne | Coupe slim





JHK271 | TSULSCL **Ladies´ V-Neck Sicilia**

100% coton (Ash Melange: 95% coton / 5% viscose)

S, M, L, XL

145 g/m² (White: 140 g/m²) JHK

ASH MELANGE	BLACK	CARDINAL	CHOCOLATE
FUCHSIA	KHAKI	MINT GREEN	MUSTARD
PINK	PISTACHIO	RED	ROYAL BLUE
TANGERINE	TURQUOISE	WHITE	

Col en V | Jersey simple | Col et manches et bas du vêtement non finis





JHK700 | SBTSLFW **Oversize T-Shirt**

100% polyester

S/M, L/XL

140 g/m² JHK

WHITE

T-shirt grande taille | Col en V | Jersey simple





JHK603 | CURVSSLUB **Ladies´ Curves Slub T-Shirt**

100% coton

S (44), M (46), L (48), XL (50/52)

120 g/m² JHK

BLACK | WHITE

Coupe évasée | Jersey simple | Col en V | Manches et bas non finis | Bande de collier | Côte 1x1 au col





JHK604 | CURVSPICO **Ladies´ Curves T-Shirt V-Neck**

100% coton (Grey Melange: 85% coton / 15% viscose)

S (44), M (46), L (48), XL (50/52)

155 g/m² JHK

BLACK	FUCHSIA	GREY MELANGE
LIME	NAVY	RED
ROYAL BLUE	TURQUOISE	WHITE

Coupe cintrée | Bande de propreté | Jersey simple | Double couture sur les manches et le bas | Côte 1x1 au col



JAMES & NICHOLSON

JN912 | JN912 Men´s Slim Fit V-T

100% coton
S, M, L, XL, XXL
160 g/m² James+Nicholson

BLACK	CARIBBEAN BLUE	COBALT
DARK ORANGE	FROG	GRAPHITE (SOLID)
GREY HEATHER	NAVY	RED
ROYAL	WHITE	YELLOW

Coupe cintrée, encolure V profonde | Maillot simple pré-rétréci | Coton peigné ringspun | Coupe ajustée avec coutures latérales | Encolure V profonde en côte 1x1

JN972 | JN972 Ladies´ Slim Fit V-T

100% coton
S, M, L, XL, XXL
160 g/m² James+Nicholson

BLACK	CARIBBEAN BLUE	COBALT
DARK ORANGE	FROG	GRAPHITE (SOLID)
GREY HEATHER	NAVY	RED
ROYAL	WHITE	YELLOW

Coupe cintrée | Coupe cintrée, encolure V profonde | Maillot simple pré-rétréci | Coton peigné ringspun | Coupe ajustée avec coutures latérales | Col en V en côte fine 1x1

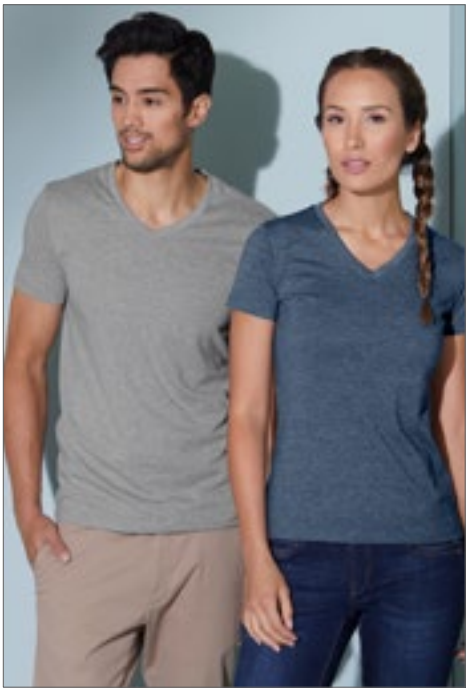

JAMES & NICHOLSON

JN974 | JN974 Men´s Heather T-Shirt

65% polyester / 35% coton
S, M, L, XL, XXL, 3XL
170 g/m² James+Nicholson

BLACK MELANGE	BLUE MELANGE	GREEN MELANGE
GREY HEATHER	ORANGE MELANGE	RED MELANGE
TURQUOISE MELANGE	WINE MELANGE	YELLOW MELANGE

T-shirt moderne col V | Mélange simple de haute qualité | Coupe décontractée et confortable | Décolleté en V avec élasthanne

JN973 | JN973 Ladies´ Heather T-Shirt

65% polyester / 35% coton
S, M, L, XL, XXL
170 g/m² James+Nicholson

BLACK MELANGE	BLUE MELANGE	GREEN MELANGE
GREY HEATHER	ORANGE MELANGE	RED MELANGE
TURQUOISE MELANGE	WINE MELANGE	YELLOW MELANGE

T-shirt moderne col V | Mélange simple de haute qualité | Coupe décontractée et confortable | Décolleté en V avec élasthanne | Coupe cintrée



JAMES & NICHOLSON

JN976 | JN976 Men´s Gipsy T-Shirt

100% coton
S, M, L, XL, XXL, 3XL
140 g/m² James+Nicholson

ATLANTIC	CHILI	DENIM
DUSTY OLIVE	FERN GREEN	GRAPHITE (SOLID)
GREY	HORIZON BLUE	RED
TURQUOISE		

T-shirt tendance | Jersey simple, technique élaborée d'impression en spray | Coton peigné ringspun | Coupe ajustée | Col en V et manches avec une coupe étroite | En raison du processus de teinture spécial, le fabricant recommande une finition uniquement par broderie

JN975 | JN975 Ladies´ Gipsy T-Shirt

100% coton
S, M, L, XL, XXL
140 g/m² James+Nicholson

ATLANTIC	CHILI	DENIM
DUSTY OLIVE	FERN GREEN	GRAPHITE (SOLID)
GREY	HORIZON BLUE	RED
TURQUOISE		

T-shirt tendance avec col en V | Jersey simple, technique élaborée d'impression en spray | Coton peigné ringspun | Coupe ajustée | Col en V et manches avec une coupe étroite | Coupe cintrée | En raison du processus de teinture spécial, le fabricant recommande une finition uniquement par broderie





S270 | ST2300 **Classic-T V-Neck**

100% coton (Grey Heather: 85% coton / 15% viscose)

S, M, L, XL, XXL

155 g/m² Stedman®

BLACK OPAL	BLUE MIDNIGHT	BOTTLE GREEN	BRIGHT ROYAL
DEEP BERRY	GREY HEATHER	KIWI GREEN	NAVY BLUE
OCEAN BLUE	ORANGE	SCARLET RED	WHITE
YELLOW			

Coton ring-spun | Bande de propreté | Confection tubulaire | Lavage à 40 °C





S279 | ST2700 **Classic-T V-Neck Women**

100% coton (Grey Heather: 85% coton / 15% viscose)

S, M, L, XL, XXL

155 g/m² Stedman®

S, M, L, XL, XXL

BLACK OPAL	NAVY BLUE	SCARLET RED	WHITE

S, M, L, XL

BRIGHT ROYAL	DEEP BERRY	GREY HEATHER	KIWI GREEN
LIGHT BLUE	OCEAN BLUE	SWEET PINK	YELLOW

Coton ring-spun | Bande de propreté | Coutures latérales | Lavage à 40 °C | Coupe ajustée





L151 | 11150 **V-Neck T-Shirt Victory**

100% coton (Grey Melange: 85% coton / 15% viscose), (Ash: 98% coton / 2% viscose)

S, M, L, XL, XXL, 3XL

150 g/m² SOL´S

AQUA	ASH (HEATHER)	ATOLL BLUE
DARK GREY (SOLID)	DEEP BLACK	DENIM
GOLD	GREY MELANGE	KELLY GREEN
NAVY	ORANGE	OXBLOOD
RED	ROYAL BLUE	WHITE

Bande de propreté renforcé au col | 2 épaisseurs de côtes au col | Tubulaire | Coton semi-peigné



BY062 | BY062 **Ladies´ Basic Tee**

100% coton (Heather Grey: 90% coton / 10% viscose), (Charcoal: 60% coton / 40% polyester)

XS, S, M, L, XL, XXL, 3XL, 4XL, 5XL

140 g/m² Build Your Brand

HEATHER GREY	OLIVE	WHITE

Étiquette neutre indiquant la taille | Impression possible dans le cou | Manches montées | Bande de propreté | Côtes au niveau de l'encolure | Coutures doubles | Coupe standard





CV3415 | 3415 **Unisex Triblend V-Neck T-Shirt**

50% polyester / 25% coton / 25% viscose

S, M, L, XL, XXL

128 g/m² Canvas

BLUE TRIBLEND (HEATHER)	CHARCOAL-BLACK TRIBLEND (HEATHER)	GREEN TRIBLEND (HEATHER)
GREY TRIBLEND (HEATHER)	NAVY TRIBLEND (HEATHER)	RED TRIBLEND (HEATHER)

50% polyester/ 25% coton peigné et filé à l'anneau / 25% viscose | Col en V | combinaison de trois matériaux | Coutures latérales | Unisexe | coupe normale | BellaCanvast TriblendT



S9210 | ST9210 **James Organic V-Neck**

100% coton
S, M, L, XL, XXL
155 g/m² Stedman®

BLACK OPAL | FROSTED BLUE | INDIAN YELLOW
WHITE | WINTER WHITE

Coton biologique | Col à côtes étroites avec élasthanne | Col en V superposé | Coutures renforcées aux épaules | Bande de propreté | Étiquette d'entretien de la couture latéral | Petite étiquette de taille dans le cou | Coutures latérales | Lavage à 40 °C | Coupe normale



S9310 | ST9310 **Janet Organic V-Neck Women**

100% coton
S, M, L, XL
155 g/m² Stedman®

BLACK OPAL | INDIAN YELLOW | LAVENDER PURPLE
WHITE | WINTER WHITE

Coton biologique | Col à côtes étroites avec élasthanne | Coutures renforcées aux épaules | Col en V superposé | Encolure ample et moderne | Bande de propreté | Petite étiquette de taille dans le cou | Étiquette d'entretien de la couture latéral | Coutures latérales | Lavage à 40 °C | Coupe normale



S9010 | ST9010 **Ben V-Neck**

100% coton (Grey Heather: 85% coton / 15% viscose)
S, M, L, XL, XXL
160 g/m² Stedman®

BLACK OPAL | CRIMSON RED | DAISY YELLOW
DEEP LILAC | GREEN FLASH | GREY HEATHER
HAWAII BLUE | KING BLUE | MARINA BLUE
MILITARY GREEN | SLATE GREY (SOLID) | WHITE

Coton ring-spun | Col côtelé avec liseré | Petite étiquette de taille dans le cou | Étiquette d'entretien de la couture latéral | Coutures latérales | Lavage à 40 °C | Coupe normale



S9610 | ST9610 **Clive V-Neck**

95% coton / 5% élasthanne (Grey Heather: 82% coton / 14% viscose / 4% élasthanne)
S, M, L, XL, XXL
170 g/m² (White: 165 g/m²) Stedman®

S, M, L, XL, XXL
BLACK OPAL | GREY HEATHER | SLATE GREY (SOLID)
WHITE
S, M, L, XL
KING BLUE | MARINA BLUE

95 % coton peigné ring-spun, 5 % élasthanne | Jersey simple « full feeder » | Col fin | Coutures renforcées aux épaules | Petits ourlets aux manches | Bande de propreté au dos | Étiquette d'entretien de la couture latéral | Petite étiquette de taille dans le cou | Coutures latérales | Lavage à 40 °C | Coupe ajustée



S9710 | ST9710 **Claire V-Neck Women**

95% coton / 5% élasthanne (Grey Heather: 82% coton / 14% viscose / 4% élasthanne)
S, M, L, XL
170 g/m² Stedman®

BLACK OPAL | CUPCAKE PINK | GREY HEATHER
MARINA BLUE | WHITE

95 % coton peigné ring-spun, 5 % élasthanne | Jersey simple « full feeder » | Bande de propreté au dos | Coutures renforcées aux épaules | Col fin | Petits ourlets aux manches | Encolure ample et moderne | Petite étiquette de taille dans le cou | Étiquette d'entretien de la couture latéral | Coutures latérales | Lavage à 40 °C | Coupe ajustée



S9690 | ST9690 **Dean Deep V-Neck**

95% coton / 5% élasthanne (Grey Heather: 82% coton / 14% viscose / 4% élasthanne)
S, M, L, XL, XXL
170 g/m² Stedman®

BLACK OPAL | WHITE

95 % coton peigné ring-spun, 5 % élasthanne | Jersey simple « full feeder » | Bande de propreté | Petits ourlets aux manches | Petits ourlets aux manches | Coutures renforcées aux épaules | Col côtelé | Étiquette d'entretien de la couture latéral | Petite étiquette de taille dans le cou | Coutures latérales | Lavage à 40 °C | Coupe ajustée







S9410 | ST9410 **Shawn Slub V-Neck**

100% coton
S, M, L, XL, XXL
140 g/m² Stedman®

BAHAMA GREEN | BLACK OPAL | CRIMSON RED
SLATE GREY (SOLID) | TRUE BLUE | WHITE

Coton ring-spun | Fil flammé pour un look texturé | Jersey simple | Encolure avec bordure | Manches et ourlet inférieur avec des points de suture | Étiquette d'entretien de la couture latéral | Petite étiquette de taille dans le cou | Coutures latérales | Lavage à 40 °C | Coupe normale







S9510 | ST9510 **Sharon Slub V-Neck Women**

100% coton
S, M, L, XL
140 g/m² Stedman®

BAHAMA GREEN | BLACK OPAL | CRIMSON RED
TRUE BLUE | WHITE

Fil doux flammé pour un effet structuré | Manches et ourlet inférieur avec des points de suture | Encolure ample et moderne | Coutures renforcées aux épaules | Col côtelé | Bande de propreté | Étiquette d'entretien de la couture latéral | Petite étiquette de taille dans le cou | Coutures latérales | Lavage à 40 °C | Coupe normale



S9130 | ST9130 **Megan V-Neck Women**

100% coton (Grey Heather: 85% coton / 15% viscose)
S, M, L, XL
145 g/m² Stedman®

BLACK OPAL | CRIMSON RED | CUPCAKE PINK
DAISY YELLOW | GREEN FLASH | GREY HEATHER
MARINA BLUE | WHITE

Coton peigné ringspun | Manches courtes modernes avec fine bande côtelée | Col fin côtelé | Bande de propreté contrastée Cupcake pink | Étiquette d'entretien de la couture latéral | Petite étiquette de taille dans le cou | Coutures latérales | Lavage à 40 °C | Coupe ajustée







TJ5004 | 5004 **Men´s Luxury V-Neck Tee**

100% coton (Heather Grey: 85% coton / 15% viscose)
S, M, L, XL, XXL, 3XL
160 g/m² Tee Jays

BLACK | DARK OLIVE | HEATHER GREY
WHITE

Coton organique brossé | Coupe ajustée | Bande d'épaule à épaule | Col en V | Coton biologique double pré-rétréci | Doubles coutures | Coton biologique à fibres longues | Lavé aux enzymes

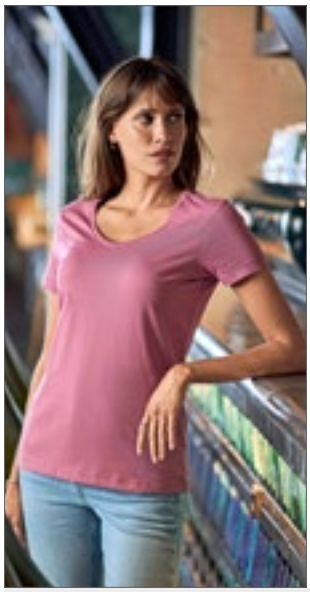





TJ5005 | 5005 **Women´s Luxury V-Neck Tee**

100% coton (Heather Grey: 85% coton / 15% viscose)
S, M, L, XL, XXL
160 g/m² Tee Jays

BLACK | DARK OLIVE | HEATHER GREY
ROSE | WHITE

Coton organique brossé | Coupe ajustée | Bande d'épaule à épaule | Col en V | Coton biologique double pré-rétréci | Doubles coutures | Coton biologique à fibres longues | Lavé aux enzymes







TJ8006 | 8006 **Fashion V-Neck Sof Tee**

100% coton
S, M, L, XL, XXL, 3XL
185 g/m² Tee Jays

BLACK | DARK GREY (SOLID) | NAVY
WHITE

coton peigné et filé à l'anneau | Coupe moderne | Col à 2 couches avec Elastane | Bande d'épaule à épaule | coton double pré-rétréci | Coton longue fibre





TJ401 | 401 **Stretch V-Neck Tee**

90% coton / 10% élasthanne
S, M, L, XL, XXL, 3XL
195 g/m² Tee Jays

BLACK | WHITE

Col 2 épaisseurs avec élasthanne | Lavé aux enzymes | Col avec lycra | Doubles coutures | coton peigné et filé à l'anneau | Prérétréci | Bande de propreté





TJ455 | 455 **Women´s Fashion Stretch Tee Extra Lenght**

92% coton / 8% élasthanne
XS, S, M, L, XL, XXL
175 g/m² Tee Jays

BLACK | WHITE

Coton peigné ringspun | Encolure avec élasthanne | Prérétréci | Longueur supplémentaire | Lavé aux enzymes | Col avec lycra





JN8004 | 8004 **Men´s T Pocket**

100% coton
S, M, L, XL, XXL, 3XL
140 g/m² James+Nicholson

BLACK | BLACK HEATHER | NAVY
RED | WHITE

T-shirt pour homme avec poche poitrine tendance | 100 % coton biologique peigné et filé à l'anneau, jersey simple | Col V avec manchettes | Col en élasthanne | Poche poitrine avec ourlet roulé 8 x 10 cm | Étiquette détachable





L02940 | 02940 **Men´s Imperial V-Neck T-Shirt**

100% coton
S, M, L, XL, XXL, 3XL
190 g/m² SOL´S

DEEP BLACK | FRENCH NAVY | GREY MELANGE
RED | ROYAL BLUE | WHITE

Jersey 190; 100% Coton semi-peigné Ringspun | Bande de propreté | Col côtelé | Col en V | Manches courtes | Tubulaire | Étiquette détachable

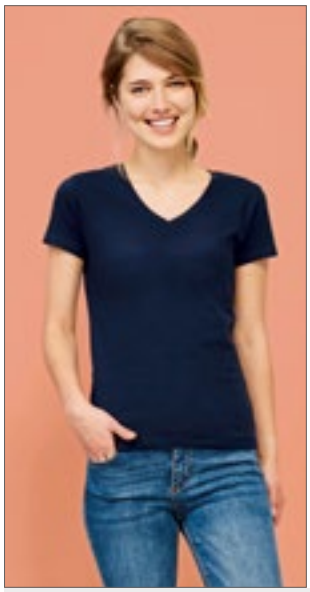



L02941 | 02941 **Women´s Imperial V-Neck T-Shirt**

100% coton
S, M, L, XL, XXL
190 g/m² SOL´S

DEEP BLACK | FRENCH NAVY | GREY MELANGE
RED | ROYAL BLUE | WHITE

Jersey 190 ; 100 % Coton semi peigné Ringspun | Bande de propreté | Col côtelé | Col en V | Manches courtes | Coupé et cousu | Étiquette détachable





L03098 | 03098 **Women´s Flowy V-Neck T-Shirt Motion**

65% polyester / 35% viscose
XS, S, M, L, XL, XXL, 3XL
120 g/m² SOL´S

CREAMY PINK | DARK PINK | DEEP BLACK
FRENCH NAVY | PURE GREY | WHITE

Jersey 120 | Bande de propreté | Col en V | Manches courtes | Coupé et cousu





SFM122 | SF122 **Men´s Feel Good Stretch V-Neck T**

96% coton / 4% élasthanne (Heather Grey: 81% coton / 15% viscose / 4% élasthanne)

S, M, L, XL, XXL

165 g/m² SF Men

BLACK | HEATHER GREY | NAVY | WHITE

Col-V côtelé avec bord de properté dans la nuque | Lavé aux enzymes pour un toucher doux et unique | Coupe moderne longue | Surpiqûre double autour des poignets et ourlets | Étiquette détachable

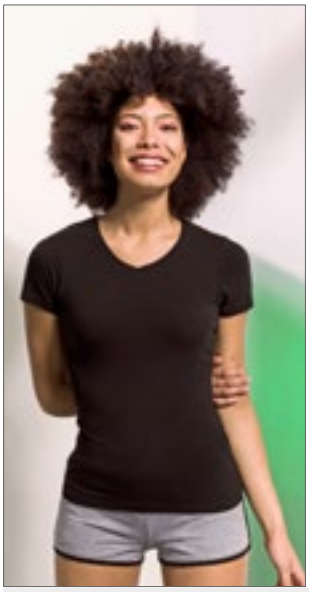



SF122 | SK122 **Women´s Feel Good Stretch V-Neck T**

96% coton / 4% élasthanne (Heather Grey: 81% coton / 15% viscose / 4% élasthanne)

XS, S, M, L, XL, XXL

165 g/m² SF Women

BLACK | HEATHER GREY | NAVY | WHITE

T-shirt sterch col-V | Lavé aux enzymes pour un toucher doux et unique | Coupe moderne longue | Col-V côtelé avec bord de properté dans la nuque | Surpiqûre double autour des poignets et ourlets | Étiquette détachable SF (Skinnifit)





JN8016 | 8016 **Men´s Slub-T**

100% coton

S, M, L, XL, XXL, 3XL

150 g/m² James+Nicholson

CHILI | DENIM | DUSTY OLIVE | GRAPHITE (SOLID) | HORIZON BLUE | LIGHT GREY | SOFT PINK

T-shirt pour homme au look vintage | Jersey simple en fil flammé et coton biologique peigné et filé à l'anneau | Technique élaborée d'impression par pulvérisation | Col en V, poignets en élasthanne | Poche poitrine de couleur contrastée 9 x 10,5 cm







XO1425 | 1425 **Men´s V-Neck T-Shirt**

100% coton

XS, S, M, L, XL, XXL, 3XL

140 g/m² X.O by Promodoro

AZUR BLUE | BERRY | BLACK | BRIGHT ROSE | FRENCH NAVY | HEATHER BLACK | HEATHER GREY | HEATHER NAVY | OLIVE | PETROL | STEEL GREY (SOLID) | WHITE

Coton peigné | Agréable et doux | Élastique | Bande de col ton-sur-ton | Étiquette de taille neutre | Bande de renfort aux épaules | Éléments de la couture à double aiguille | Coutures latérales | Coupe slim Fit, moulante







XO1525 | 1525 **Women´s V-Neck T-Shirt**

100% coton

XS, S, M, L, XL, XXL, 3XL

140 g/m² X.O by Promodoro

AZUR BLUE | BERRY | BLACK | BRIGHT ROSE | FRENCH NAVY | HEATHER BLACK | HEATHER GREY | HEATHER NAVY | OLIVE | PETROL | STEEL GREY (SOLID) | WHITE

Coton peigné | Agréable et doux | Élastique | Bande de col ton-sur-ton | Étiquette de taille neutre | Bande de renfort aux épaules | Éléments de la couture à double aiguille | Coutures latérales | Coupe slim Fit, moulante







JN750 | JN750 **Men´s Slub T-Shirt**

95% polyamide / 5% élasthanne

S, M, L, XL, XXL, 3XL

180 g/m² James+Nicholson

BLACK | BRIGHT BLUE | FERN GREEN | NAVY | RED | TURQUOISE | WHITE

T-shirt fonctionnel pour le loisir et le sport | Single jersey élastique flammé | Respirant | Évacuation de l'humidité | séchage rapide | Bande de propreté | Col en V





Z103M | R-103M-0 **Men´s Pure Organic V-Neck Tee**

100% coton
XS, S, M, L, XL, XXL, 3XL
160 g/m² Russell Pure Organic

BLACK | FRENCH NAVY | WHITE

Coupe ajustée contemporaine | Jersey simple | 100 % coton biologique peigné et filé à l'anneau | Bande d'épaule à épaule spécialement conçue pour offrir une plus grande stabilité et une allure élégante | Sans étiquette : étiquette de taille dans l'encolure (y compris le numéro de produit) | Col V étroit classique avec côtes de coton/Lycra® | Coutures latérales pour une meilleure tenue | Texture légère et fraîche, agréable à porter | Surface lisse pour de meilleurs résultats d'impression







Z103F | R-103F-0 **Ladies´ Pure Organic V-Neck Tee**

100% coton
XS, S, M, L, XL, XXL
160 g/m² Russell Pure Organic

BLACK | FRENCH NAVY | WHITE

Coupe ajustée contemporaine | Jersey simple | 100 % coton biologique peigné et filé à l'anneau | Bande d'épaule à épaule spécialement conçue pour offrir une plus grande stabilité et une allure élégante | Sans étiquette : étiquette de taille dans l'encolure (y compris le numéro de produit) | Col V étroit classique avec côtes de coton/Lycra® | Coutures latérales pour une meilleure tenue | Texture légère et fraîche, agréable à porter | Surface lisse pour de meilleurs résultats d'impression







P147 | M147 **Women´s Loose Fit V Neck T**

100% coton (Heather Grey Melange: 85% coton / 15% viscose)
S, M, L, XL
125 g/m² Mantis

BLACK | HEATHER GREY MELANGE | WHITE

Coton bio ou en conversion | Jersey simple | Coupe ample | Décolleté en V large et profond | Ourlet | Bande de propretée étroite | Étiquette détachable







RY6532 | CA6532 **Women´s Belice T-Shirt**

94% coton / 6% élasthanne
S, M, L, XL, XXL, 3XL
200 g/m² Roly

S, M, L, XL, XXL, 3XL
BLACK 02 | WHITE 01

S, M, L, XL, XXL
RED 60 | ROSETTE 78 | TURQUOISE 12

94% coton peigné / 6 % élasthanne | Jersey simple | Coupe ajustée et près du corps | Design élégant | Encolure arrondie et ajourée | Manches courtes avec bordure | Coutures latérales | Matériau doux au toucher agréable | Étiquette détachable



XP522 | XP522 **Women´s Subli Plus® V-Neck T-Shirt**

100% polyester
S (8-10), M (12-14), L (16-18), XL (20-22)
210 g/m² Xpres

WHITE

Finition de gestion de l'humidité | Côte 1x1 au col | Couture tout autour du cou | Double couture au bord et à l'ourlet | Simple couture au niveau du décolleté en V, double couture à l'ourlet et poignets | Étiquette Xpres imprimée dans la nuque | Étiquette d'entretien de la couture latéral







K770 | KK770 **Regular Fit Corporate Top V Neck Mandarin Collar**

95% coton / 5% élasthanne
XS/S (8-10), M/L (12-14), XL/XXL (16-18), 3XL/4XL (20-22)
200 g/m² Kustom Kit

BLACK | WHITE

Tissu élasthanne pour un ajustement amélioré | Coutures latérales | Col droit | Col mandarin en V | Production certifiée WRAP (Worldwide Responsible Accredited Production)



BCTM201 | TM201 **T-Shirt Exact Move**

100% coton (Sport Grey: 85% coton / 15% viscose)
S, M, L, XL, XXL
145 g/m² B&C

BLACK | NAVY | RED | SPORT GREY (HEATHER) | WHITE

100 % coton filé à anneaux pré-rétréci | Encolure ronde Exact double épaisseur | Col en côte 1x1 avec élasthanne | Bande de propreté | Epaules renforcées par surpiqûre | Encolure ronde Exact double épaisseur | Base avec double surpiqûre | Coutures latérales | B&C Collection est membre de la Fair Wear Foundation



BY049 | BY049 **Sleeveless Tee**

100% coton
S, M, L, XL, XXL
200 g/m² Build Your Brand

BLACK | OLIVE | WHITE

Jersey simple | Étiquette neutre indiquant la taille | Impression possible dans le cou | Ourlet tendance | Manches courtes très tendance



BL8803 | 8803 **Women´s Flowy Scoop Muscle T-Shirt**

65% polyester / 35% viscose (Marble Black, Marble White: 91% polyester / 9% coton)
S, M, L, XL
125 g/m² Bella

BLACK | MARBLE BLACK (HEATHER) | MARBLE WHITE (HEATHER) | MINT | WHITE

Emmanchures profonde | Coutures latérales | Ourlet arrondi | Coupe décontractée et confortable



SFM232 | SF232 **Men´s High Neck Slash Armhole Vest**

60% coton / 40% polyester (Heather Grey: 85% coton / 15% viscose)
XS, S, M, L, XL, XXL
140 g/m² SF Men

BLACK | HEATHER GREY | WHITE

Jersey simple | Col ras du cou extensible et côtelée | Emmanchure et ourlet avec bords non-fini | Étiquette détachable



SF232 | SK232 **Women´s High Neck Slash Armhole Vest**

60% coton / 40% polyester (Heather Grey: 85% coton / 15% viscose)
XS, S, M, L, XL, XXL
140 g/m² SF Women

BLACK | HEATHER GREY | WHITE

Jersey simple | Ras du cou en côtelé stretch | Encolure ronde avec emmanchures à grosses mailles | Étiquette détachable



CV3480 | 3480 **Unisex Jersey Tank Top**

100% coton (Neon + Heather Couleurs: 52% coton / 48% polyester), (Athletic Heather: 90% coton / 10% polyester), (Triblend Couleurs: 50% polyester / 25% coton / 25% viscose)
XS, S, M, L, XL, XXL
145 g/m² Canvas

BLACK | BLUE TRIBLEND (HEATHER) | CHARCOAL-BLACK TRIBLEND (HEATHER) | GREEN TRIBLEND (HEATHER) | GREY TRIBLEND (HEATHER) | HEATHER NAVY | HEATHER SLATE | NAVY | RED | RED TRIBLEND (HEATHER) | TRUE ROYAL | TRUE ROYAL TRIBLEND (HEATHER) | WHITE

Coton peigné à fil de chaîne continu Airlume | coupe normale | Unisexe | Coutures latérales | Couleurs Neon Blue, Neon Green et Neon Yellow : 125 g/m²



BELLA+CANVAS

BL8800 | 8800 **Flowy Racerback Tank Top**

65% polyester / 35% viscose (Marble Couleurs: 91% polyester / 9% coton), (Neon Couleurs: 65% polyester / 35% viscose)

S, M, L, XL

125 g/m² Bella

BLACK | CORAL | DARK GREY HEATHER | MARBLE BLUE (HEATHER) | MARBLE RED (HEATHER) | MARBLE WHITE (HEATHER) | MINT | NEON PINK | PEBBLE BROWN | RED | SOFT PINK | TRUE ROYAL | WHITE

Ourlet à l'espect ‚déchiré' | Coutures du dos nageur optiquement sans ourlet | Débardeur dos nageur | Coutures latérales | Coupe décontractée et confortable | Débardeurs aux couleurs : Heather/Neon Pink ou Heather/White à rayures transversales régulières



BELLA+CANVAS





CV3483 | 3483 **Unisex Jersey Muscle Tank**

100% coton (Dark Grey Heather: 52% coton / 48% polyester)

S, M, L, XL, XXL

145 g/m² Canvas

BLACK | DARK GREY HEATHER | WHITE

Coutures latérales | coupe normale | Coton peigné ring-spun



mantis one by mantis





P133 | M133 **One Drop Armhole Vest**

100% coton (Heather Grey Melange: 85% coton / 15% viscose)

XS, S, M, L, XL

150 g/m² Mantis

BLACK | HEATHER GREY MELANGE | WHITE

Coton bio ou Conversion en Coton Biologique | Emmanchures profondes | Col et emmanchures étroites | Dos plus haut | Coupe tendance | Étiquette de taille déchirable







SFM236 | SF236 **Men´s Muscle Vest**

60% coton / 40% polyester (Heather Grey: 85% coton / 15% viscose)

S, M, L, XL, XXL

140 g/m² SF Men

BLACK | BRIGHT RED | HEATHER GREY | ROYAL | WHITE

Dos nageur | Coupe longue | Bord à la nuque et emmanchures du même tissu | Surpiqûre à la nuque | Étiquette détachable SF (Skinnifit)







SF234 | SK234 **Women´s Slounge Vest**

60% coton / 40% polyester

XS, S, M, L, XL, XXL

140 g/m² SF Women

BLACK | WHITE

Étiquette détachable | Coupe décontractée | Bord à la nuque et emmanchures du même tissu, avec surpiqûres | Encolure profonde et dos échancré | Ourlet courbé, avec ourlet légèrement allongé au dos



mantis





P82 | M82 **Women´s Raw Tank T**

100% coton

S, M, L, XL

150 g/m² Mantis

BLACK | WHITE

Coton bio ou Conversion en Coton Biologique | Jersey simple | Tank-top coupe ample | Coupe moderne | Plus long | Côtes fines à l'encolure | Emmanchures non ourlées | Étiquette de taille déchirable

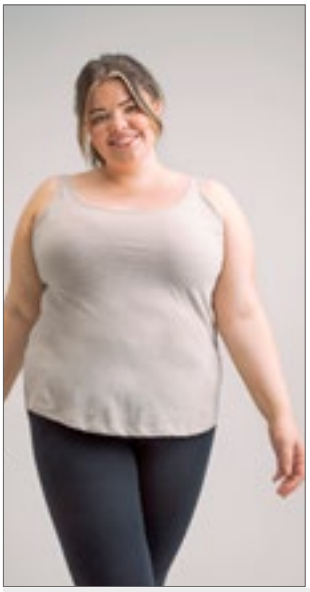



NEW COLOUR

P92 | M92 **Women´s Loose Fit Vest**

100% coton (Charcoal Grey Melange: 60% coton / 40% polyester), (Natural Melange: 80% coton / 20% polyester)

XS, S, M, L, XL, XXL

125 g/m² Mantis

XS, S, M, L, XL, XXL

BLACK | WHITE

S, M, L, XL

CHARCOAL GREY MELANGE | NATURAL MELANGE | SOFT OLIVE

Coton bio ou Conversion en Coton Biologique, ringspun et peigné | Jersey simple | Coupe ajustée | Ourlet arrondi | Col et emmanchures étroites | Doubles coutures | Étiquette détachable dans le cou







NX5013 | 5013 **Ladies´ Festival Muscle Tank**

65% polyester / 35% coton

XS, S, M, L, XL, XXL

120 g/m² Next Level Apparel

ANTIQUE DENIM | ANTIQUE GOLD | ASH
BLACK | CHARCOAL (CVC) | DESERT PINK
ROYAL PINE | SHIRAZ | SMOKED PAPRIKA
STONEWASH DENIM | STONEWASH GREEN | WHITE

65 % polyester / 35 % coton peigné ring-spun | Col ras-du-cou | Top décontrasté | Emmanchures ourlées et surdimensionnées | Petite côte 1X1, col rond | Coutures latérales | Ourlet fin à l'arrière | Étiquette détachable |Tissu soyeux | Léger | Convient à la sublimation

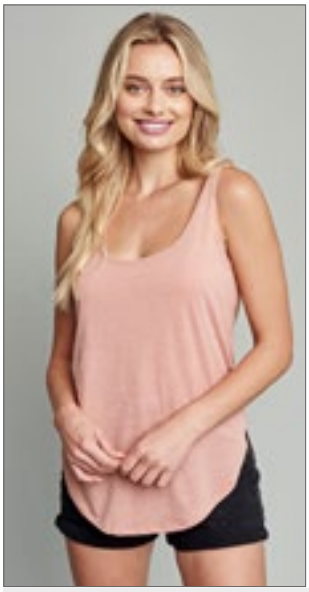





NX5033 | 5033 **Ladies´ Festival Tank**

65% polyester / 35% coton

XS, S, M, L, XL, XXL

120 g/m² Next Level Apparel

ANTIQUE DENIM | ANTIQUE GOLD | ASH
BLACK | CHARCOAL (CVC) | DESERT PINK
ROYAL PINE | SHIRAZ | SMOKED PAPRIKA
STONEWASH DENIM | STONEWASH GREEN | WHITE

65 % polyester / 35 % coton peigné ring-spun | Encolure arrondie | Encolure et emmanchure ourlées | Coutures latérales | Ourlet | Coupe féminine | Étiquette détachable |Tissu soyeux | Léger | Convient à la sublimation







NX6733 | 6733 **Ladies´ Tri-Blend Racerback Tank Top**

50% polyester / 25% coton / 25% viscose

XS, S, M, L, XL, XXL

145 g/m² Next Level Apparel

HEATHER WHITE (TRI-BLEND) | MILITARY GREEN (TRI-BLEND) | PREMIUM HEATHER (TRI-BLEND)
PURPLE RUSH (TRI-BLEND) | TAHITI BLUE (TRI-BLEND) | VINTAGE BLACK (TRI-BLEND)
VINTAGE NAVY (TRI-BLEND) | VINTAGE PINK (TRI-BLEND) | VINTAGE RED (TRI-BLEND)
VINTAGE ROYAL (TRI-BLEND)

Jersey triblend | 50 % polyester / 25 % coton peigné ring-spun / 25 % viscose | Étiquette satinée







BL8802 | 8802 **Women´s Flowy Side Slit Tank**

65% polyester / 35% viscose

S, M, L, XL

125 g/m² Bella

ATHLETIC HEATHER | BLACK | DARK GREY HEATHER
HEATHER NAVY | PEACH | WHITE

Coutures latérales | coupe décontroactée | Grande encolure ronde | Fente latérale







BL8430 | 8430 **Triblend Racerback Tank Top**

50% polyester / 25% coton / 25% viscose

S, M, L, XL

128 g/m² Bella

CHARCOAL-BLACK TRIBLEND (HEATHER) | GREY TRIBLEND (HEATHER)

50% polyester/ 25% coton peigné ring-spun (25%rayonne) | Débardeur dos nageur | Coutures latérales | Coupe longue | Coupe slim | BellaCanvast TriblendT



BELLA+CANVAS





BL8809 | 8809 **Women´s Flowy High Neck Tank**

65% polyester / 35% viscose
S, M, L, XL
125 g/m² Bella

BLACK | DARK GREY HEATHER | HEATHER STONE
MAUVE | PEACH | WHITE

Angulaire | Col montant | Couture arrière | Coupe décontractée et confortable



BY019 | BY019 **Ladies´ Tanktop**

100% coton
XS, S, M, L, XL, XXL, 3XL, 4XL, 5XL
140 g/m² Build Your Brand

BLACK | WHITE

Jersey simple | Étiquette neutre indiquant la taille, sans marquage, adaptée à l'impression au niveau de la nuque | doubles coutures à l'ourlet | Coupe moderne longue et large







BY020 | BY020 **Ladies´ Loose Tank**

100% coton
XS, S, M, L, XL
110 g/m² Build Your Brand

BLACK

single jersey léger | Étiquette neutre indiquant la taille, sans marquage, adaptée à l'impression au niveau de la nuque | Large emmanchure passepoilée | Large col rond passepoilé | Coutures doubles | Coupe longue







BY038 | BY038 **Ladies´ Neckholder Shirt**

95% coton / 5% élasthanne
XS, S, M, L, XL
180 g/m² Build Your Brand

BLACK

Jersey extensible | Étiquette neutre indiquant la taille | Ourlet tendance | Deux sangles pour laçage | Coupe sur mesure







BY134 | BY134 **Ladies´ Turtleneck Short Top**

95% coton / 5% élasthanne
XS, S, M, L, XL, XXL, 3XL, 4XL, 5XL
180 g/m² Build Your Brand

BLACK | WHITE

Top sportif court | Coupe moderne | Matière extensible en coton | Col roulé







JN8017 | 8017 **Ladies´ Slub-Top**

100% coton
XS, S, M, L, XL, XXL
130 g/m² James+Nicholson

CHILI | DENIM | DUSTY OLIVE
GRAPHITE (SOLID) | HORIZON BLUE | LIGHT GREY
SOFT PINK

Débardeur pour femme au look vintage | Jersey simple en fil flammé et coton biologique peigné et filé à l'anneau | Technique élaborée d'impression par pulvérisation | Ourlet roulé à deux plis | Encolure et emmanchures avec poignets étroits | Légèrement cintrée





L223 | 00579 **Women´s T-Back Tank Top Moka**

100% coton
XS, S, M, L, XL
115 g/m² SOL´S

AQUA | BURNT ORANGE | DARK GREY (SOLID)
DEEP BLACK | JADE GREEN | RASPBERRY
RED | WHITE

Ringspun 100 % coton peigné | Top avec dos en T | Fond rond | Coupé et cousu | Coupe ample | Étiquette de taille sans marque à l'encolure | Jersey, moderne et très souple





L173 | 01223 **Unisex Tank Top Jamaica**

100% polyester
XS, S, M, L, XL, XXL
120 g/m² SOL´S

BLACK | NEON GREEN | NEON ORANGE
WHITE

Emmenchures profondes | Coupé et cousu | Convient à la sublimation







BU9111 | 9111 **Heathered Tank Top**

65% coton / 35% polyester
S, M, L, XL, XXL, 3XL
173 g/m² Burnside

HEATHER CHARCOAL | HEATHER GREEN | HEATHER NAVY
HEATHER RED

Finition d'un bord noir au col et emmanchures | Finition d'un ourlet du bas | style unisexe





BY009 | BY009 **Mesh Tanktop**

100% polyester
S, M, L, XL, XXL, 3XL, 4XL, 5XL
130 g/m² Build Your Brand

BLACK/WHITE | WHITE/BLACK

Maille en polyester | Étiquette neutre indiquant la taille, sans marquage, adaptée à l'impression au niveau de la nuque | Bordure bicolore côtelée à l'emmanchure et à l'encolure | doubles coutures à l'ourlet | Coupe longue





BL6003 | 6003 **Women´s Jersey Muscle Tank**

100% coton (Athletic Heather: 90% coton / 10% polyester), (Heather Couleurs: 52% coton / 48% polyester)
S, M, L, XL
Bella

ATHLETIC HEATHER | BLACK | DARK GREY HEATHER
HEATHER DEEP TEAL | HEATHER PEACH | LILAC
MAUVE | MILITARY GREEN | NAVY
WHITE

Coton peigné à fil de chaîne continu Airlume | Coutures latérales | Coupe décontractée | Emmanchures profonde | Étiquette déchirable | Prérétréci

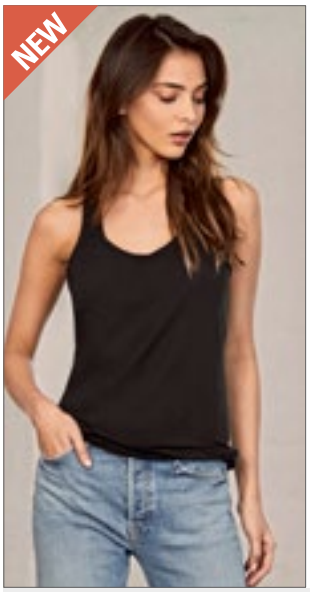



BL6008 | 6008 **Women´s Jersey Racerback Tank**

100% coton (Athletic Heather: 90% coton / 10% polyester), (Heather Couleurs: 52% coton / 48% polyester)
S, M, L, XL
Bella

ATHLETIC HEATHER | BLACK | DARK GREY HEATHER
HEATHER MAUVE | MAROON | MILITARY GREEN
NAVY | RED | SUNSET
TRUE ROYAL | WHITE

Coton peigné à fil de chaîne continu Airlume | Coutures latérales | Débardeur dos nageur | Coupe décontractée | Étiquette déchirable | Prérétréci







XO1460 | 1460 **Men´s V-Neck T-Shirt Long Sleeve**

100% coton
XS, S, M, L, XL, XXL, 3XL
140 g/m² X.0 by Promodoro

BLACK | BRIGHT ROSE | HEATHER NAVY | PETROL
STEEL GREY (SOLID) | WHITE

Coton peigné | Agréable et doux | Élastique | Bande de col ton-sur-ton | Étiquette de taille neutre | Bande de renfort aux épaules | Éléments de la couture à double aiguille | Coutures latérales | Coupe slim Fit, moulante







XO1560 | 1560 **Women´s V-Neck T-Shirt Long Sleeve**

100% coton
XS, S, M, L, XL, XXL, 3XL
140 g/m² X.0 by Promodoro

BLACK | BRIGHT ROSE | HEATHER NAVY | PETROL
STEEL GREY (SOLID) | WHITE

Coton peigné | Agréable et doux | Élastique | Bande de col ton-sur-ton | Étiquette de taille neutre | Bande de renfort aux épaules | Éléments de la couture à double aiguille | Coutures latérales | Coupe slim Fit, moulante







BCTM070 | TM070 **Men´s Inspire Long Sleeve T**

100% coton (Sports Grey: 90% coton / 10% viscose)
S, M, L, XL, XXL, 3XL
140 g/m² B&C

BLACK | COBALT BLUE | FIRE RED
NAVY BLUE | SPORT GREY (HEATHER) | WHITE

100 % coton biologique peigné et filé à l'anneau | B&C sans étiquette de cou | Longueur confortable | Coutures latérales | Manches longues | Coupe moyenne | Encolure fine | Les coutures au niveau de la nuque et des épaules sont renforcées par une bande souple | Jersey biologique doux | surface très lisse et régulière | B&C Collection est membre de la Fair Wear Foundation







BCTW071 | TW071 **Women´s Inspire Long Sleeve T**

100% coton (Sports Grey: 90% coton / 10% viscose)
XS, S, M, L, XL, XXL
140 g/m² B&C

BLACK | COBALT BLUE | FIRE RED
NAVY BLUE | SPORT GREY (HEATHER) | WHITE

100 % coton biologique peigné et filé à l'anneau | B&C sans étiquette de cou | Longueur confortable | Coutures latérales | Taille moyenne | Encolure fine | Nuque renforcée par une bande douce dans le même tissu | Jersey biologique doux | surface très lisse et régulière | B&C Collection est membre de la Fair Wear Foundation







BL8850 | 8850 **Flowy Long Sleeve Off The Shoulder Tee**

65% polyester / 35% viscose
S, M, L, XL
125 g/m² Bella

BLACK | WHITE

Poignets et ceinture côtelés | couture au centre du dos | Manches chauve-souris | Coutures latérales | Coupe décontractée et confortable



BELLA+CANVAS

BL8852 | 8852 **Flowy Long Sleeve T-Shirt**

65% polyester / 35% viscose
S, M, L, XL
125 g/m² Bella

BLACK | DARK GREY HEATHER | WHITE

Manches poly-viscose 2x1 | Ourlet arrondi | Épaules lâchées | Coutures latérales | Coupe décontractée et confortable



NEW

BUILD YOUR BRAND



BY198 | BY198 **Oversized Cut On Sleeve Longsleeve**

100% coton
XS, S, M, L, XL, XXL, 3XL, 4XL, 5XL
220 g/m² Build Your Brand

BLACK | SAND | WHITE

Jersey simple | Coupe oversize | Col en tricot côtelé 1x1 | Épaules basses



écologie. by AWDis



EA021 | EA021 **Erawan Organic Long Sleeve Tee**

100% coton
XS, S, M, L, XL, XXL
150 g/m² Ecologie

ARCTIC WHITE | JET BLACK

100% Coton bio | Jersey simple | Col côtelé | Bande de propreté | Coutures latérales non tubulaires | Double surpiqûre sur l'ourlet et les manches | Manches montées | Col ras du cou | Coupe tendance | Manches longues | Étiquette de taille uniquement pour un changement facile de marque



NL | NEXT LEVEL APPAREL



NX6071 | 6071 **Men´s Long Sleeve Tri-Blend T-Shirt**

50% polyester / 25% coton / 25% viscose
XS, S, M, L, XL, XXL
145 g/m² Next Level Apparel

HEATHER WHITE (TRI-BLEND) | INDIGO (TRI-BLEND) | MILITARY GREEN (TRI-BLEND)
PREMIUM HEATHER (TRI-BLEND) | VINTAGE BLACK (TRI-BLEND) | VINTAGE NAVY (TRI-BLEND)
VINTAGE RED (TRI-BLEND) | VINTAGE ROYAL (TRI-BLEND)

Jersey triblend | 50 % polyester / 25 % coton peigné ring-spun / 25 % viscose | Col ras du cou | Col monté avec côte 1x1 tri-blend | Étiquette satinée



JustTs AWDis



JT002 | JT002 **Long Sleeve Tri-Blend T**

50% polyester / 25% viscose / 25% coton
S, M, L, XL, XXL
160g/m² Just Ts

HEATHER CHARCOAL | HEATHER GREY | HEATHER NAVY
SOLID BLACK | SOLID WHITE

Coupe moderne | Manches longues | Étiquette de taille uniquement pour un changement facile de marque | Tissu mélangé pour plus de confort | Surface excellente pour imprimer ou broder | Bande de propreté | Col ras-de-cou côtelé | Tissu doux | Manches montées | Double couture sur la manche et l'ourlet inférieur | Production certifiée WRAP (Worldwide Responsible Accredited Production)



JustTs AWDis



JT002F | JT002F **Women´s Long Sleeve Tri-Blend T**

50% polyester / 25% viscose / 25% coton
XS, S, M, L, XL
160 g/m² Just Ts

HEATHER CHARCOAL | HEATHER GREY | HEATHER NAVY
SOLID BLACK | SOLID WHITE

Coupe féminine avec coutures latérales | Manches longues | Étiquette de taille uniquement pour un changement facile de marque | Tissu mélangé pour plus de confort | Surface excellente pour imprimer ou broder | Bande de propreté | Col ras-de-cou côtelé | Tissu doux | Double surpiqûre sur les manches et l'ourlet du bas | Production certifiée WRAP (Worldwide Responsible Accredited Production)



Neutral®
Certified Responsibility™





NE61050 | O61050 **Men´s Long Sleeve T-Shirt**

100% coton
XS, S, M, L, XL, XXL, 3XL
155 g/m² Neutral

XS, S, M, L, XL, XXL, 3XL

BLACK	NAVY	SPORT GREY	WHITE

S, M, L, XL, XXL, 3XL

BORDEAUX	BOTTLE GREEN	CHARCOAL	DARK HEATHER
DUSTY INDIGO	DUSTY MINT	GREEN	LIGHT BLUE
LIGHT PINK	LIME	MILITARY	ORANGE
PINK	RED	ROYAL	SAPPHIRE
TEAL	WHITE - NAVY (STRIPED)	YELLOW	

Coton certifié Fairtrade | Coton biologique brossé | Jersey | Coupe moderne | Manches longues | Côte en élasthanne à l'encolure | Col renforcé



Neutral®
Certified Responsibility™





NE81050 | O81050 **Ladies´ Long Sleeve T-Shirt**

100% coton
XS, S, M, L, XL, XXL
155 g/m² Neutral

BLACK	BORDEAUX	BOTTLE GREEN	CHARCOAL
DARK HEATHER	DUSTY INDIGO	DUSTY MINT	GREEN
LIGHT BLUE	LIGHT PINK	LIME	MILITARY
NAVY	ORANGE	PINK	RED
ROYAL	SAPPHIRE	SPORT GREY	TEAL
WHITE	WHITE - NAVY (STRIPED)	YELLOW	

Coton certifié commerce équitable | Coton biologique brossé | Jersey | Coupe moderne | Manches longues | Côte en élasthanne à l'encolure | Col renforcé



Neutral®
Certified Responsibility™





NE81006 | O81006 **Ladies´ Three Quarter Sleeve T-Shirt**

100% coton
XS, S, M, L, XL, XXL
155 g/m² Neutral

BLACK	BORDEAUX	NAVY
RED	SPORT GREY	WHITE

Coton certifié commerce équitable | Coton biologique certifié | Jersey | manches 3/4 | Côte en élasthanne à l'encolure | Col renforcé



KUSTOM KIT





K510 | KK510 **Fashion Fit Long Sleeve Superwash® 60° Tee**

65% polyester / 35% coton
XS, S, M, L, XL, XXL, 3XL
160 g/m² Kustom Kit

BLACK	DARK GREY MARL	NAVY

Côte 1x1 au col | Encolure ronde avec bande de propreté de la même couleur | Bande à l'avant au niveau de la nuque dans le même tissu | Ourlet et poignets cousus à double coutures | Étiquette détachable Kustom Kit® au niveau de la nuque



Stedman®
collection





S9040 | ST9040 **Morgan Long Sleeve**

100% coton
S, M, L, XL
160 g/m² Stedman®

BLACK OPAL	MARINA BLUE	SLATE GREY (SOLID)
WHITE		

Coupe ajustée | Coton ring-spun | Jersey simple | Col côtelé avec liseré | Coutures latérales | Petite étiquette de taille dans le cou | Étiquette d'entretien dans la couture latéral | Lavable à 40 °C





S9620 | ST9620 **Clive Long Sleeve**

95% coton / 5% élasthanne (Grey Heather: 82% coton / 14% viscose / 4% élasthanne)

S, M, L, XL, XXL

170 g/m² Stedman®

BLACK OPAL | GREY HEATHER | SLATE GREY (SOLID) | WHITE

95 % coton peigné ring-spun, 5 % élasthanne | Jersey simple « full feeder » | Col fin | Bande de propreté au dos | Petits ourlets aux manches | Coutures renforcées aux épaules | Étiquette d'entretien de la couture latéral | Petite étiquette de taille dans le cou | Coutures latérales | Coupe ajustée





S9720 | ST9720 **Claire Long Sleeve Women**

95% coton / 5% élasthanne (Grey Heather: 82% coton / 14% viscose / 4% élasthanne)

S, M, L, XL

170 g/m² Stedman®

BLACK OPAL | CUPCAKE PINK | GREY HEATHER | MARINA BLUE | WHITE

95 % coton peigné ring-spun, 5 % élasthanne | Jersey simple « full feeder » | Col fin | Coutures renforcées aux épaules | Bande de propreté au dos | Petits ourlets aux manches | Encolure ample et moderne | Petite étiquette de taille dans le cou | Étiquette d'entretien de la couture latéral | Coutures latérales | Coupe ajustée | Lavage à 40 °C





SFM259 | SF259 **Men´s Long Sleeved Longline T**

100% coton

S, M, L, XL, XXL

140 g/m² SF Men

BLACK

Jersey simple | Étiquette détachable | Coupe classique au buste et aux épaules | Coupe plus longue avec ourlet allongé dans le dos | Surpiqûre double | Col côtelé extensible avec bande adhésive à l'arrière du cou





SFM124 | SF124 **Men´s Feel Good Long Sleeved Stretch T**

96% coton / 4% élasthanne (Heather Grey: 81% coton / 15% viscose / 4% élasthanne)

S, M, L, XL, XXL

165 g/m² SF Men

BLACK | HEATHER GREY | WHITE

Coupe moderne longue | Col côtelé avec bande de propreté | Lavé aux enzymes pour un toucher doux et unique | Surpiqûre double autour des poignets et ourlets | Étiquette détachable SF (Skinnifit)

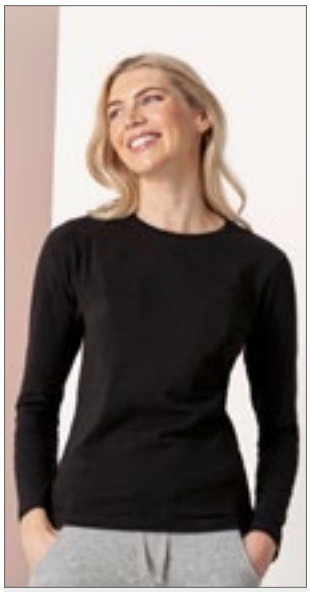



SF124 | SK124 **Women´s Feel Good Long Sleeved Stretch T**

96% coton / 4% élasthanne (Heather Blue: 65% Polyester / 30% coton / 5% élasthanne), (Heather Grey: 81% coton / 15% viscose / 4% élasthanne)

XS, S, M, L, XL, XXL

165 g/m² SF Women

BLACK | HEATHER BLUE | HEATHER GREY | WHITE

Col côtelé avec bande de propreté | Coupe moderne longue | Lavé aux enzymes pour un toucher doux et unique | Surpiqûre double autour des poignets et ourlets | Étiquette détachable SF (Skinnifit)





SF263 | SK263 **Women´s Slounge Top**

100% viscose

XS, S, M, L, XL

170 g/m² SF Women

BLACK

Étiquette détachable | Haut Slounge femme, manches longues et coutures aux épaules renforcées d'élasthanne | Ourlets courbés, bord de la même matière | Pli au dos | Bord du cou dans le même tissu | Coutures plattes au épaule, aux couture latérales et au centre du dos | Surpiqûre double autour du col et ourlets et poignets







BY091 | BY091 **Long Sleeve Tee With Cuffrib**

100% coton

XS, S, M, L, XL, XXL

200 g/m² Build Your Brand

XS, S, M, L, XL, XXL

BLACK | WHITE

S, M, L, XL, XXL

HEATHER GREY | OLIVE

Haut à manches longues avec poignets côtelés | Col ras du cou | Larges côtes aux poignets







BY041 | BY041 **Ladies´ Viscose Long Sleeve**

95% viscose / 5% élasthanne

XS, S, M, L, XL

170 g/m² Build Your Brand

BLACK

Jersey simple | Étiquette neutre indiquant la taille | Impression possible dans le cou | Ourlet à revers | Très long





TJ530 | 530 **Men´s Long Sleeve Interlock Tee**

100% coton

S, M, L, XL, XXL, 3XL

220 g/m² Tee Jays

BLACK | DARK GREY (SOLID) | NAVY | WHITE

Coton bio | Doubles coutures | Lavé aux enzymes et au silicone | Coupe cintrée | Double pré-rétréci | Coton ring-spun peigné





TJ590 | 590 **Women´s Long Sleeve Interlock Tee**

100% coton

S, M, L, XL, XXL, 3XL

220 g/m² Tee Jays

BLACK | DARK GREY (SOLID) | NAVY | WHITE

Coton bio | Doubles coutures | Lavé aux enzymes et au silicone | Bordure de cou en élasthanne | Double pré-rétréci | Coton ring-spun peigné | Coupe cintrée





TJ460 | 460 **Women´s Stretch 3/4 Sleeve Tee**

90% coton / 10% élasthanne

S, M, L, XL, XXL, 3XL

195 g/m² Tee Jays

BLACK | LIGHT BLUE | NAVY | WHITE

Doubles coutures | Bordure de cou en élasthanne | Lavé aux enzymes | Col avec lycra | Coton peigné ring-spun | Épaules renforcées



mantis



P97 | M97 **Women´s Loose Fit Long Sleeve T**

100% coton
S, M, L, XL
125 g/m² Mantis

BLACK | WHITE

Coton bio ou Conversion en Coton Biologique, ringspun et peigné | Jersey simple | Large décolleté | Coupe moderne | Manches en raglan avec liseré côtelé 1x0 | Ourlet arrondi avec partie dorsale légèrement plus longue | Étiquette de taille déchirable



NEXT LEVEL APPAREL



NX6411 | 6411 **Unisex Sueded Long Sleeve Crew T**

60% coton / 40% polyester
XS, S, M, L, XL, XXL, 3XL
145 g/m² Next Level Apparel

DARK HEATHER GREY (SUEDED) | HEATHER CHARCOAL (SUEDED) | HEATHER COOL BLUE (SUEDED) | HEATHER FOREST GREEN (SUEDED)
HEATHER MAROON (SUEDED) | HEATHER METAL (SUEDED) | MIDNIGHT NAVY | WHITE

Jersey suédé | 60 % coton peigné ring-spun / 40 % polyester | Col ras-du-cou | Col monté en côte 1x1 CVC | Côtes 2 X1 | Coutures latérales | Étiquette déchirable



promodoro

E4085 | 4085 **Women´s Slim Fit-T Long Sleeve**

95% coton / 5% élasthanne
XS, S, M, L, XL, XXL
180 g/m² Promodoro

BLACK

Moulant | t-shirt à mangues longues | Jersey simple | 95% coton peigné / 5 % élasthanne



miners mate





MY210 | MY210 **my mate - Unisex Long Sleeve**

100% coton (Heather Colour: 60% coton / 40% polyester), (Heather Grey: 85% coton / 15% viscose)
XS, S, M, L, XL, XXL, 3XL
160 g/m² Miners mate

BLACK/BLACK | BLACK/HEATHER BLACK
BURGUNDY/HEATHER BURGUNDY | GREY SOLID/HEATHER GREY
HEATHER GREY/GREY SOLID | NAVY/HEATHER NAVY
OLIVE/HEATHER OLIVE | WHITE/WHITE

Coton ring-spun | Coupe moderne | Col ras du cou | Col plus étroit, moderne | Bande de propreté | Étiquette neutre au col, placée sur le côté | Étiquette Miners Mate amovible | Manches raglan | Coutures latérales | Éléments de la couture à double aiguille | Pré-rétréci | Lavé à la silicone et aux enzyme



NEXT LEVEL APPAREL

NX6021 | 6021 **Unisex Tri-Blend Long Sleeve Hoody**

50% polyester / 25% coton / 25% viscose
XS, S, M, L, XL, XXL
145 g/m² Next Level Apparel

HEATHER WHITE (TRI-BLEND) | INDIGO (TRI-BLEND) | MILITARY GREEN (TRI-BLEND)
PREMIUM HEATHER (TRI-BLEND) | TAHITI BLUE (TRI-BLEND) | VINTAGE BLACK (TRI-BLEND)
VINTAGE NAVY (TRI-BLEND) | VINTAGE PURPLE (TRI-BLEND) | VINTAGE RED (TRI-BLEND)
VINTAGE ROYAL (TRI-BLEND)

Jersey triblend | 50 % polyester / 25 % coton peigné ring-spun / 25 % viscose | Côtes 1 X 1 tri-blend | Étiquette satinée



JHK T-SHIRT





JHK160 | TSULIBIZA **Ladies´ Vest Ibiza**

100% coton (Fluor: 100% polyester)

S/M, L/XL

120 g/m² JHK

BLACK | FUCHSIA | FUCHSIA FLUOR | GOLD FLUOR | WHITE

Débardeur à bretelles | Large décolleté



BUILD YOUR BRAND



BY051 | BY051 **Ladies´ Oversized Tanktop**

100% coton (Heather Grey: 90% coton / 10% viscose), (Charcoal: 60% coton / 40% polyester)

XS, S, M, L, XL, XXL, 3XL, 4XL, 5XL

140 g/m² Build Your Brand

BLACK | CHARCOAL (HEATHER) | HEATHER GREY | OLIVE | WHITE

Étiquette neutre indiquant la taille | Impression possible dans le cou | Poignets, emmanchures et encolure côtelés | Coutures doubles | Coupe oversize



BELLA+CANVAS





BL6682 | 6682 **Women´s Racerback Cropped Tank**

52% Coton / 48% Polyester

S, M, L, XL

125 g/m² Bella

HEATHER MAUVE | HEATHER OLIVE | SOLID BLACK BLEND | SOLID WHITE BLEND

52 % coton peigné et filé à l'anneau / 48 % polyester | Emmanchures à bord vif | Débardeur dos nageur | Court

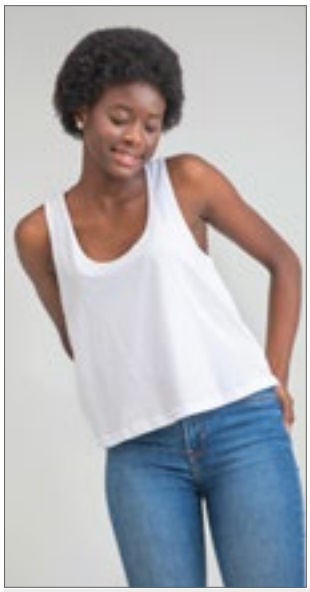

mantis





P127 | M127 **Women´s Crop Vest**

100% coton

S, M, L

150 g/m² Mantis

BLACK | WHITE

Coton bio ou Conversion en Coton Biologique | Jersey simple | Coupe plus courte style A-ligne | Bretelles larges | Col et emmanchures étroites | Doubles coutures | Étiquette détachable



SKINNIFIT SF WOMEN





SF106 | SK106 **Women´s Cropped Top**

93% coton / 7% élasthanne

XS, S, M, L, XL

190 g/m² SF Women

BLACK | WHITE

Jersey simple | Haut court | Col avant et arrière de type Racer | Double couture à l'ourlet, à la nuque et aux emmanchures | Étiquette détachable



SF170 | SK170 **Women´s High Neck Crop Vest**

96% coton / 4% élasthanne

XS, S, M, L

220 g/m² SF Women

BLACK | WHITE

Jerey simple/strech | Col cheminée en tissu | Coupe racourcie à la taille | Surpiqûre double autour des poignets et ourlets | Étiquette détachable





SF237 | SK237 **Women´s Cropped Boxy T**

60% coton / 40% polyester

XXS, XS, S, M, L, XL

140 g/m² SF Women

BLACK | WHITE

Étiquette détachable | Croppedt-shirt, oversize, coupe boxy | Col côtelé stech | Surpiqûre double

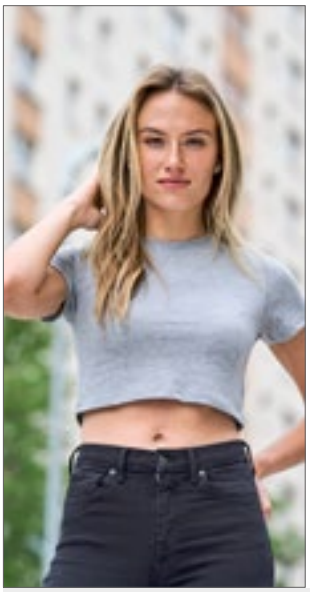



JT006 | JT006 **Women´s Tri-Blend Cropped T**

50% coton / 25% polyester / 25% viscose (Heather Black: 40% viscose / 40% coton / 20% polyester)

XS, S, M, L, XL

160 g/m² Just Ts

HEATHER BLACK | HEATHER GREY | SOLID BLACK | SOLID WHITE

Coupe féminine raccourcie avec coutures latérales | Manches courtes | Tissu mélangé pour plus de confort | Surface excellente pour imprimer ou broder | Col ras-de-cou côtelé avec bande de propreté | Double couture sur la manche et l'ourlet inférieur | Étiquette de taille uniquement pour un changement facile de marque | Production certifiée WRAP (Worldwide Responsible Accredited Production)





BL8882 | 8882 **Women´s Flowy Cropped Tee**

65% polyester / 35% viscose

S, M, L, XL

125 g/m² Bella

BLACK | DARK GREY HEATHER | HEATHER DUST | MAUVE | WHITE

Coutures latérales | Coupe décontractée et confortable | Longueur de corps plus courte | Étiquette déchirable





BY042 | BY042 **Ladies´ Cropped Tee**

95% coton / 5% élasthanne (Grey: 85% coton / 10% viscose / 5% élasthanne)

XS, S, M, L, XL

180 g/m² Build Your Brand

BLACK | GREY | WHITE

Jersey simple | Étiquette neutre indiquant la taille | Impression possible dans le cou | Coupe courte | Coupe tendance

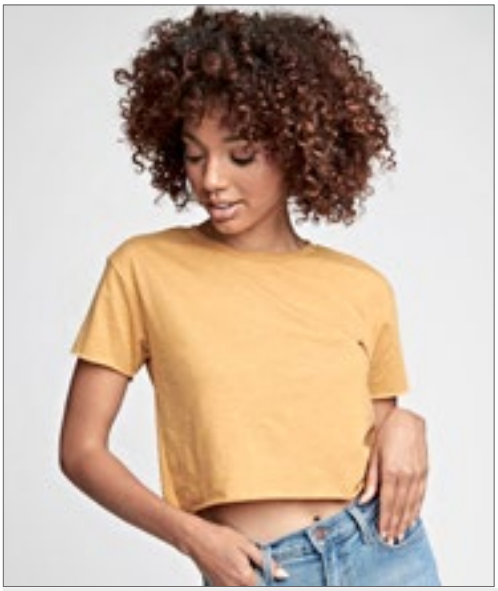



NX5080 | 5080 **Ladies´ Festival Cali Crop**

65% polyester / 35% coton

XS, S, M, L, XL, XXL

120 g/m² Next Level Apparel

ANTIQUE DENIM	ANTIQUE GOLD	ASH	BLACK
CHARCOAL (CVC)	DESERT PINK	ROYAL PINE	SHIRAZ
SMOKED PAPRIKA	STONEWASH DENIM	STONEWASH GREEN	WHITE

65 % polyester / 35 % coton peigné ring-spun | Petite côte 1X1, col rond plus profond | Manches et ourlet non-fini | Coupe décontractée, corps plus court | Coutures latérales | Étiquette détachable | Tissu soyeux | Léger | Convient à la sublimation

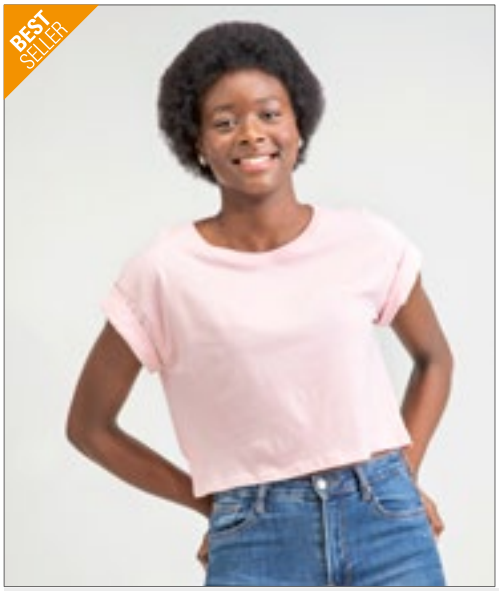





P96 | M96 **Women´s Crop Top T**

100% coton (Heather Grey Melange: 85% coton / 15% polyester)

XS, S, M, L, XL

120 g/m² Mantis

BLACK	HEATHER GREY MELANGE	SOFT PINK	WHITE

Crop t-shirt (court) col rond | Coton bio peigné ring-spun | Épaule tombante avec manche enroulée | Doubles coutures | Col à côtes 1x0 | Étiquette de taille déchirable







BY054 | BY054 **Ladies´ Acid Washed Cropped Tee**

100% coton

XS, S, M, L, XL

170 g/m² Build Your Brand

BERRY BLACK	DARKGREY WHITE	GREY BLACK	TEAL BLACK

Étiquette neutre indiquant la taille | Impression possible dans le cou | Épaules tombantes | Bande de propreté | Côtes au niveau de l'encolure | Coutures doubles | Coupe standard | Il peut exister des différences de couleur. Une livraison uniforme ne peut pas être garantie. Les variations de conception ne constituent pas un défaut.







JT016 | JT016 **Women´s Long Sleeve Cropped T**

50% coton / 25% polyester / 25% viscose (Heather Black: 40% viscose / 40% coton / 20% polyester)

XS, S, M, L, XL

160 g/m² Just Ts

DUSTY PINK	HEATHER BLACK	SOLID WHITE

Coupe féminine raccourcie avec coutures latérales | Manches longues avec poignets | Étiquette de taille uniquement | Tissu triblend | Col ras-de-cou côtelé avec bande de propreté | Double couture sur la manche et l'ourlet inférieur





L140 | 11190 **Raglan T-Shirt Funky 150**

100% coton (Heather Grey: 85% coton / 15% viscose)
S, M, L, XL, XXL, 3XL
150 g/m² SOL´S

BLACK/GREY MELANGE	BLACK/RED
BURGUNDY/GREY MELANGE	GOLD/KELLY GREEN
ROYAL BLUE/GREY MELANGE	WHITE/ATOLL BLUE
WHITE/BLACK	WHITE/NAVY
WHITE/ORANGE	WHITE/RED
WHITE/ROYAL BLUE	

Manches raglan | Coupé et cousu | Coton semi-peigné filé à l'anneau





L195 | 11195 **Women´s Raglan Colour-T Milky**

100% coton (Grey Melange: 85% coton / 15% viscose)
S, M, L, XL, XXL
150 g/m² SOL´S

BLACK/RED	BURGUNDY/GREY MELANGE
GOLD/KELLY GREEN	ROYAL BLUE/GREY MELANGE
WHITE/ATOLL BLUE	WHITE/BLACK
WHITE/NAVY	WHITE/ORANGE
WHITE/RED	WHITE/ROYAL BLUE

Bande de propreté renforcé au col | Col côte élasthanne | Manches raglan | Coupé et cousu | Coton semi-peigné filé à l'anneau





BY007 | BY007 **Raglan Contrast Tee**

100% coton (Grey: 90% coton / 10% viscose), (Charcoal: 60% coton / 40% polyester)
S, M, L, XL, XXL, 3XL, 4XL, 5XL
140 g/m² Build Your Brand

S, M, L, XL, XXL, 3XL, 4XL, 5XL

BLACK/CHARCOAL (HEATHER)	CHARCOAL (HEATHER)/BLACK
WHITE/BLACK	

S, M, L, XL, XXL

WHITE/RED

Jersey simple | Étiquette neutre indiquant la taille, sans marquage, adaptée à l'impression au niveau de la nuque | Manches raglan | Coutures doubles | Bande de propreté | Côte fine | Coupe longue et mince





BCTU020 | TU020 **T-Shirt Base-Ball**

100% coton
S, M, L, XL, XXL
185 g/m² B&C

WHITE/NAVY	WHITE/RED

100 % coton filé à anneaux pré-rétréci | Bande de propreté | col contrastant | Manches raglan | Encolure ronde Exact double épaisseur | Col en côte 1x1 avec élasthanne | Base et bords de manche avec double surpiqûre | Coutures latérales | B&C Collection est membre de la Fair Wear Foundation

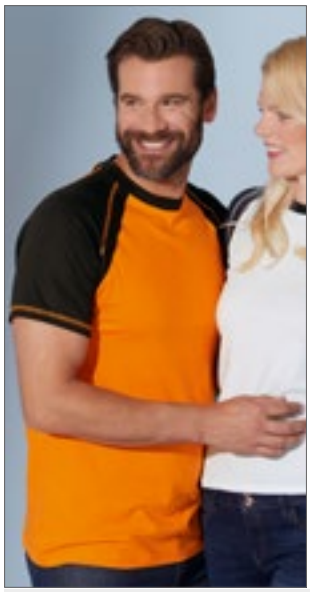



JN010 | JN010 **Men´s Raglan-T**

100% coton
S, M, L, XL, XXL, 3XL
160 g/m² James+Nicholson

BLACK/RED	ORANGE/BLACK
RED/NAVY	WHITE/BLACK
WHITE/NAVY	WHITE/RED
WHITE/ROYAL	YELLOW/FROG

T-shirt au look sportif en deux couleurs | Jersey simple haute qualité | Coton peigné ringspun | Manches raglan et col en couleurs contrastées | Piqûres doubles, coutures plates dans les manches | Bande de propreté





F295 | 61-026-0 **Short Sleeve Baseball T**

100% coton
S, M, L, XL, XXL, 3XL
165 g/m² (White: 160 g/m²) Fruit of the Loom

SUNFLOWER/KELLY GREEN	WHITE/BLACK
WHITE/DEEP NAVY	WHITE/HEATHER GREY
WHITE/KELLY GREEN	WHITE/RED
WHITE/ROYAL BLUE	

Col de couleur contrastée avec des côtes en coton/Lycra® | Maille plus fines pour une impression à haute résolution







P178 | M178 **Superstar Short Sleeve Baseball T**

100% coton (Charcoal Grey Melange/Black: 75% coton / 25% polyester), (Washed White/Charcoal Grey Melange: 85% coton / 15% polyester)

S, M, L, XL

150 g/m² Mantis

CHARCOAL GREY MELANGE/BLACK | PURE WHITE/DARK NAVY | WASHED WHITE/CHARCOAL GREY MELANGE

Coton bio ou Conversion en Coton Biologique | Coupe classique | Tissu au toucher peau de pêche | Ourlet droit avec arrière allongé et fentes latérales | Manches raglan contrastées | Étiquette détachable







BY022 | BY022 **Ladies´ 3/4 Contrast Raglan Tee**

100% coton (Heather Grey: 90% coton / 10% viscose), (Charcoal: 60% coton / 40% polyester)

XS, S, M, L, XL, XXL, 3XL, 4XL, 5XL

140 g/m² Build Your Brand

CHARCOAL (HEATHER)/BLACK | WHITE/BLACK | WHITE/HEATHER GREY | WHITE/RED

single jersey léger | Étiquette neutre indiquant la taille, sans marquage, adaptée à l'impression au niveau de la nuque | Coupe longue | manches 3/4 raglan | Coutures doubles | Bande de propreté | Côte fine | Ourlet courbé







NX3650 | 3650 **Cotton Raglan T-Shirt**

100% coton (Heather Grey: 90% coton / 10% polyester)

XS, S, M, L, XL, XXL

145 g/m² Next Level Apparel

ANTIQUE GOLD/BLACK | BLACK/BLACK | BLACK/HEATHER GREY | BLACK/WHITE | FOREST GREEN/NATURAL | MAROON/NATURAL | WARM GREY/BLACK

Jersey fin | 100 % coton peigné ring-spun | Col ras-du-cou | Col monté avec côte 1x0 | Manches raglan et col couleur contrastée | Coutures latérales | Étiquette déchirable







E1060 | 1060 **Men´s Raglan T**

100% coton

XS, S, M, L, XL, XXL

180 g/m² Promodoro

BLACK/CHARCOAL (SOLID) | BLACK/GOLD | BLACK/RED | BLACK/WHITE | WHITE/BLACK | WHITE/NAVY | WHITE/RED

Cou et manches contrastés | Jersey simple | Chemise raglan à manches coupées | Coton peigné







CV3200 | 3200 **Unisex 3/4 Sleeve Baseball T-Shirt**

52% coton / 48% polyester (Triblend Couleurs: 50% polyester / 25% coton / 25% viscose)

XS, S, M, L, XL, XXL

135 g/m² Canvas

BLACK/DEEP HEATHER | BLACK/TRUE ROYAL | BLACK/WHITE | GREY/NAVY TRIBLEND (HEATHER) | GREY/RED TRIBLEND (HEATHER) | WHITE FLECK TRI. (HEATHER)/CHARCOAL-BLACK TRI. (HEATHER) | WHITE/ASPHALT (SOLID) | WHITE/BLACK | WHITE/DARK GREY | WHITE/DEEP HEATHER | WHITE/DENIM TRIBLEND (HEATHER) | WHITE/KELLY | WHITE/MAROON | WHITE/NAVY | WHITE/RED | WHITE/TRUE ROYAL

Manches raglan contrastées | Coton peigné ring-spun | Coutures latérales | coupe normale | Unisexe







L02942 | 02942 **Men´s Funky Long Sleeve T-Shirt**

100% coton
S, M, L, XL, XXL, 3XL
150 g/m² SOL´S

WHITE/BURGUNDY | WHITE/DEEP BLACK | WHITE/FRENCH NAVY
WHITE/RED | WHITE/ROYAL BLUE

Jersey 150; 100% Coton semi-peigné Ringspun | Col côtelé élasthanne | Bi-colore | Coupé et cousu | Manches raglan | Ourlet arrondi | Sans étiquette







L02943 | 02943 **Women´s Milky Long Sleeve T-Shirt**

100% coton
S, M, L, XL, XXL
150 g/m² SOL´S

WHITE/BURGUNDY | WHITE/DEEP BLACK | WHITE/FRENCH NAVY
WHITE/RED | WHITE/ROYAL BLUE

Jersey 150; 100% Coton semi-peigné Ringspun | Col côtelé élasthanne | Bi-colore | Coupé et cousu | Manches raglan | Ourlet arrondi | Sans étiquette







E3490 | 3490 **Men´s Baseball-T Long Sleeve**

100% coton
M, L, XL, XXL
205 g/m² Promodoro

WHITE/BLACK | WHITE/FIRE RED
WHITE/NAVY

Tee-shirt raglan à manches longues | jersey lourd | Coton peigné







SFM271 | SF271 **Men´s Long Sleeved Baseball T**

100% coton (Heather Grey: 85% coton / 15% viscose)
XS, S, M, L, XL, XXL
140 g/m² SF Men

HEATHER GREY/BLACK | HEATHER GREY/ROYAL
OXFORD NAVY/HEATHER GREY | WHITE/HEATHER GREY
WHITE/OXFORD NAVY | WHITE/RED

Manche raglan contrastée et col côtelé avec bande de propreté au dos | Coupe longue | Surpiqûre double autour du col | Étiquette détachable







SF271 | SK271 **Women´s Long Sleeved Baseball T**

100% coton (Heather Grey: 85% coton / 15% viscose)
XS, S, M, L, XL
140 g/m² SF Women

HEATHER GREY/BLACK | HEATHER GREY/ROYAL
WHITE/HEATHER GREY | WHITE/HOT PINK
WHITE/OXFORD NAVY | WHITE/RED

Manche raglan contrastée et col côtelé avec bande de propreté au dos | Coupe longue avec coutures latérales profilées | Surpiqûre double autour du col | Étiquette détachable SF (Skinnifit)



mantis

SUPERSTAR by mantis





NEW COLOUR

P88 | M88 **Unisex Superstar Baseball T**

100% coton (Charcoal Grey Melange: 85% coton / 15% polyester), (Heather Grey Melange: 96% coton / 4% viscose)

XS, S, M, L, XL, XXL

150 g/m² Mantis

BLACK/CHARCOAL GREY MELANGE	HEATHER GREY MELANGE/SWISS NAVY	PURE WHITE/DARK NAVY
PURE WHITE/SOFT PINK	WASHED WHITE/WARM RED	WHITE/BLACK

Coton bio ou Conversion en Coton Biologique | Jersey souple au toucher peau de pêche | manches 3/4 | Manches raglan contrastées | Ourlet 1 x1 contrasté | Bande de propreté pour assuré la forme | Ourlet incurvé avec surpiqures contrastées | Unisexe | Étiquette détachable dans le cou



NEXT LEVEL APPAREL





NX6051 | 6051 **Unisex Tri-Blend 3/4 Sleeve Raglan Tee**

50% polyester / 25% coton / 25% viscose

XS, S, M, L, XL, XXL, 3XL

145 g/m² Next Level Apparel

ENVY (TRI.)/HEATHER WHITE (TRI.)	ENVY (TRI.)/PREMIUM HEATHER (TRI.)	INDIGO (TRI.)/HEATHER WHITE (TRI.)
PREMIUM HEATHER (TRI.)/HEATHER WHITE (TRI.)	PREMIUM HEATHER (TRI.)/VINTAGE BLACK (TRI.)	TAHITI BLUE (TRI.)/HEATHER WHITE (TRI.)
VINTAGE BLACK (TRI.)/HEATHER WHITE (TRI.)	VINTAGE BLACK (TRI.)/PREMIUM HEATHER (TRI.)	VINTAGE NAVY (TRI.)/PREMIUM HEATHER (TRI.)
VINTAGE PINK (TRI.)/HEATHER WHITE (TRI.)	VINTAGE PURPLE (TRI.)/HEATHER WHITE (TRI.)	VINTAGE RED (TRI.)/HEATHER WHITE (TRI.)
VINTAGE RED (TRI.)/PREMIUM HEATHER (TRI.)	VINTAGE ROYAL (TRI.)/HEATHER WHITE (TRI.)	VINTAGE ROYAL (TRI.)/PREMIUM HEATHER (TRI.)

Jersey triblend | 50 % polyester / 25 % coton peigné ring-spun / 25 % viscose | Col ras-du-cou | Col monté avec côte 1x1 tri-blend | Étiquette satinée



FRUIT OF THE LOOM





OEKO-TEX® STANDARD 100

F296 | 61-028-0 **Long Sleeve Baseball T**

100% coton

S, M, L, XL, XXL, 3XL

165 g/m² (White: 160 g/m²) Fruit of the Loom

WHITE/BLACK	WHITE/DEEP NAVY	WHITE/RED
WHITE/ROYAL BLUE		

Col de couleur contrastée avec des côtes en coton/Lycra® | Maille plus fines pour une impression à haute résolution



Tee Jays





TJ5072 | 5072 **Men´s Baseball Tee**

100% coton (Heather: 85% coton / 15% viscose)

S, M, L, XL, XXL, 3XL

185 g/m² Tee Jays

HEATHER/BLACK	HEATHER/NAVY	WHITE/BLACK
WHITE/NAVY		

100% coton peigné | Coupe ajustée | Coton longue fibre | Coton double pré-rétréci | Col et bords de manche dans la même maille | Manches raglan

NEW

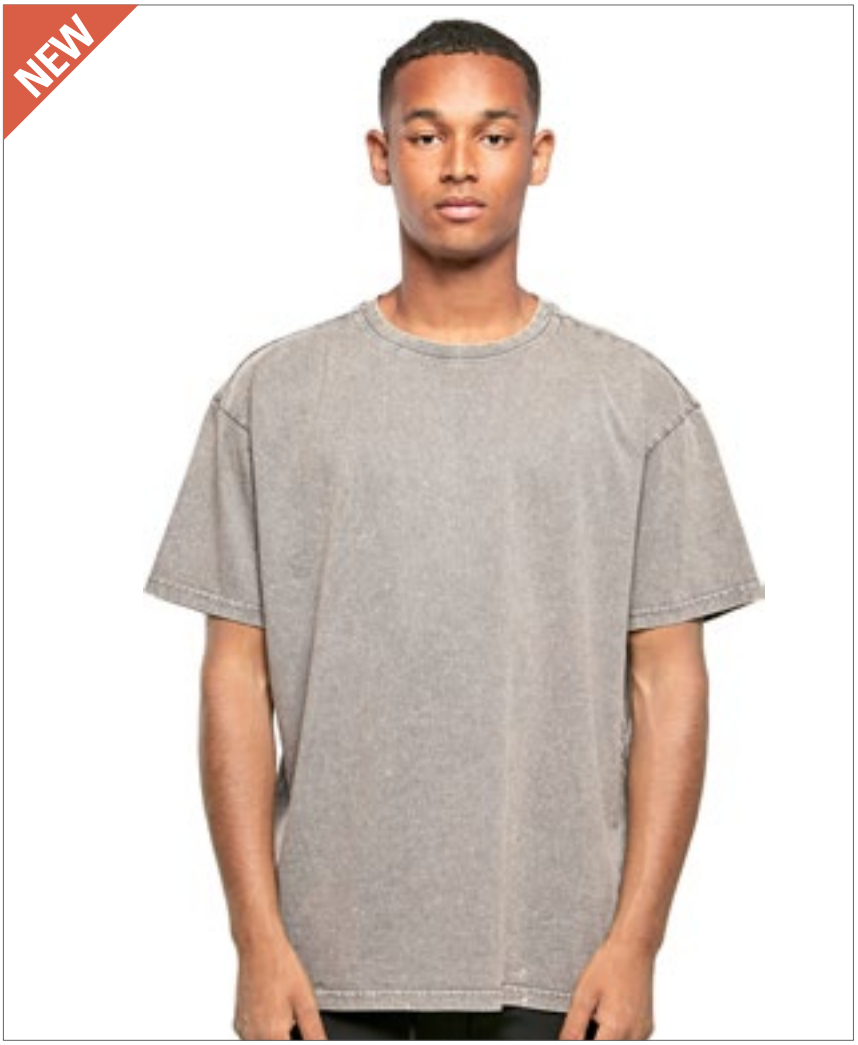





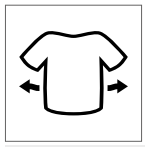

BY189 | BY189 **Acid Washed Heavy Oversize Tee**

100% coton

XS, S, M, L, XL, XXL, 3XL, 4XL, 5XL

240 g/m² Build Your Brand

ASPHALT | BLACK | DARK KHAKI

Jersey simple | Coupe oversize | Col en tricot côtelé 1x1 | Épaules basses | Lavage à l'acide















BY053 | BY053 **Ladies´ Acid Washed Extended Shoulder Tee**

100% coton

XS, S, M, L, XL, XXL, 3XL, 4XL, 5XL

170 g/m² Build Your Brand

ASPHALT | BERRY BLACK | BLACK
DARK KHAKI | DARKGREY WHITE | GREY BLACK
INDIGO WHITE | TEAL BLACK

Étiquette neutre indiquant la taille | Impression possible dans le cou | Épaules tombantes | Encolure ample et moderne | Encolure côtelée | Manches roulées | Coutures doubles | Coupe ample | Il peut exister des différences de couleur. Une livraison uniforme ne peut pas être garantie. Les variations de conception ne constituent pas un défaut.

T-SHIRTS FASHION (CONTRASTÉS & MODÈLE RINGER)





BY070 | BY070 **Acid Washed Tee**

100% coton
S, M, L, XL, XXL, 3XL, 4XL, 5XL
170 g/m² Build Your Brand

BERRY BLACK | DARKGREY WHITE | GREY BLACK | INDIGO WHITE | TEAL BLACK

Étiquette neutre indiquant la taille | Impression possible dans le cou | Manches montées | Bande de propreté | Côtes au niveau de l'encolure | Coutures doubles | Coupe standard | Il peut exister des différences de couleur. Une livraison uniforme ne peut pas être garantie. Les variations de conception ne constituent pas un défaut.





BY190 | BY190 **Acid Washed Round Neck Tee**

100% coton
XS, S, M, L, XL, XXL, 3XL, 4XL, 5XL
180 g/m² Build Your Brand

ASPHALT | BLACK | DARK KHAKI

Jersey simple | Coupe standard | Col en tricot côtelé 1x1 | Lavage à l'acide





BY072 | BY072 **Spray Dye Tee**

100% coton
S, M, L, XL, XXL
180 g/m² Build Your Brand

BURGUNDY (SPRAY DYE) | DARKGREY (SPRAY DYE) | OLIVE (SPRAY DYE)

Étiquette neutre indiquant la taille | Impression possible dans le cou | Manches montées | Bande de propreté | Côtes au niveau de l'encolure | Coutures doubles | Coupe standard | Il peut exister des différences de couleur. Une livraison uniforme ne peut pas être garantie. Les variations de conception ne constituent pas un défaut.





SFM203 | SF203 **Unisex Washed Band T**

100% coton
XXS, XS, S, M, L, XL, XXL
160 g/m² SF Men

WASHED BLACK

Étiquette détachable | T-shirt unisexe délavé col rond | Col ras du cou en côtes extensibles | Bande d'épaule à épaule | Surpiqûre double autour du col et ourlets | En raison du processus de lavage, chaque vêtement est unique | L'effet peut varier davantage encore après lavage, ajoutant du caractère au style | Aspect lavé distinctif



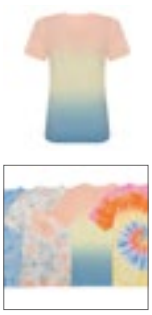

JT022 | JT022 **Tie-Dye T**

100% coton
XS, S, M, L, XL, XXL
140 g/m² Just Ts

BLUE CLOUD | GREY PINK MARBLE | PASTEL SUNSET DIP | TIE-DYE SWIRL

Coton peigné ringspun | Coupe moderne avec coutures latérales | Manches courtes | Motif tie and dye | Chaque pièce est unique | Étiquette de taille uniquement | Unisexe | Bande de propreté | Col ras-de-cou côtelé | Double couture sur la manche et l'ourlet inférieur







NE81003 | O81003 **Ladies´ Loose Fit T-Shirt**

100% coton
XS, S, M, L, XL, XXL
155 g/m² Neutral

BLACK | BORDEAUX | NAVY | RED | SPORT GREY | WHITE | WHITE - NAVY (STRIPED)

Coton certifié commerce équitable | Coton biologique certifié | Jersey | Coupe ample | Manches courtes | Col large | Col renforcé





L01398 | 01398 **Men´s Round Neck Striped T-Shirt Miles**

100% coton (Ash/Lemon: 98% coton / 2% viscose)
S, M, L, XL, XXL, 3XL
150 g/m² SOL´S

ASH (HEATHER)/LEMON | WHITE/NAVY
WHITE/RED

Détails en chambray à l'intérieur du col | Manches courtes | Coupe cintrée | Coupé et cousu





L01399 | 01399 **Women´s Round Neck Striped T-Shirt Miles**

100% coton (Ash/Lemon: 98% coton / 2% viscose)
XS, S, M, L, XL, XXL
150 g/m² SOL´S

ASH (HEATHER)/LEMON | WHITE/NAVY
WHITE/RED

Détails en chambray à l'intérieur du col | Manches courtes | Coupé et cousu







BY073 | BY073 **Stripe Tee**

100% coton
S, M, L, XL, XXL
180 g/m² Build Your Brand

BLACK/WHITE

Étiquette neutre indiquant la taille | Impression possible dans le cou | Manches montées | Bande de propreté | Côtes au niveau de l'encolure | Coutures doubles | Coupe standard







P109s | M109S **Men´s Stripy T**

100% coton
S, M, L, XL
150 g/m² Mantis

BLACK/RED | BLACK/WHITE
CLASSIC BLUE/WHITE | NAVY/WHITE

Coton bio ou Conversion en Coton Biologique, ring-spun et peigné | Jersey simple ultra-lisse | Rayures 2 X 2 cm | Col en tricot à fines côtes | Bande de propreté renforcée | Étiquette neutre au cou

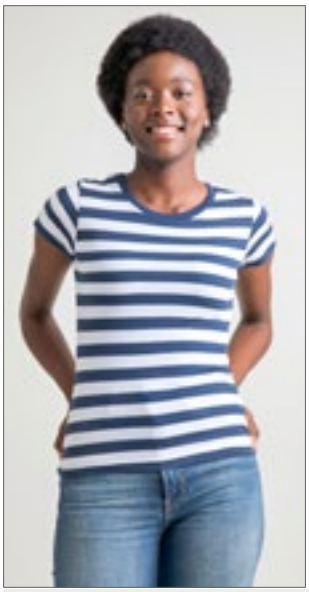





P110S | M110S **Women´s Stripy T**

100% coton
S, M, L, XL
150 g/m² Mantis

BLACK/RED | BLACK/WHITE
CLASSIC BLUE/WHITE | NAVY/WHITE

Coton bio ou Conversion en Coton Biologique, ring-spun et peigné | Jersey simple ultra-lisse | Rayures 2 X 2 cm | Col en tricot à fines côtes | Bande de propreté renforcée | Manches cap-sleeve | Étiquette neutre au cou







P136 | M136 **Unisex One Breton Top**

100% coton
XS, S, M, L, XL, XXL
200 g/m² Mantis

NAVY/WHITE | WHITE/NAVY

Coton bio ou en conversion | Unisexe | Épaules lâchées | 0,8 et 1,6cm rayures teintes | Fentes latérales | Dos plus long | Tissu doux et extensible | Étiquette détachable



SOL'S the fair spirit

489

L03099 | 03099 **Men´s Long Sleeve Striped T-Shirt Matelot**

100% coton
S, M, L, XL, XXL, 3XL
160 g/m² SOL´S

FRENCH NAVY/WHITE | WHITE/NAVY

Jersey 160 | Ringspun 100% coton peigné | Traitement à l'enzyme pour plus de douceur | Col rond | Coupe cintrée | Coupé et cousu | Rayures

L03100 | 03100 **Women´s Long Sleeve Striped T-Shirt Matelot**

100% coton
S, M, L, XL, XXL
160 g/m² SOL´S

FRENCH NAVY/WHITE | WHITE/NAVY

Jersey 160 | Ringspun 100% coton peigné |Traitement à l'enzyme pour plus de douceur | Col rond | Coupé et cousu | Rayures



SOL'S the fair spirit

L01402 | 01402 **Men´s Long Sleeve Striped T-Shirt Marine**

100% coton
S, M, L, XL, XXL, 3XL
150 g/m² SOL´S

WHITE/NAVY | WHITE/RED

Col rond | Coupe cintrée | Coupé et cousu | Détails en chambray à l'intérieur du col et aux fentes latérales

L01403 | 01403 **Women´s Long Sleeve Striped T-Shirt Marine**

100% coton
XS, S, M, L, XL, XXL
150 g/m² SOL´S

WHITE/NAVY | WHITE/RED

Col rond | Coupé et cousu | Détails en chambray à l'intérieur du col et aux fentes latérales



SOL'S the fair spirit

NEW COLOUR

L134 | 01187 **Women´s Camo T-Shirt**

100% coton
S, M, L, XL, XXL
150 g/m² SOL´S

BLUE CAMO | CAMO | GREY CAMO

100 % Coton ring-spun sémi-brossé | Manches courtes | Coupé et cousu

L133 | 01188 **Men´s Camo T-Shirt**

100% coton
S, M, L, XL, XXL
150 g/m² SOL´S

BLUE CAMO | CAMO | GREY CAMO

100 % Coton ring-spun sémi-brossé | Manches courtes | Coupé et cousu





SFM202 | SF202 **Unisex Striped T**

100% coton (Heather Grey/White: 85% coton / 15% viscose)
XXS, XS, S, M, L, XL, XXL
160 g/m² SF Men

HEATHER GREY/WHITE | WHITE/BURGUNDY | WHITE/OXFORD NAVY

Étiquette détachable | Unisexe, coupe normale | Col ras du cou côtelé, bande de cou S/J à l'arrière | Surpiqûre double | Bande de propreté en jersey simple





SFM204 | SF204 **Unisex Long Sleeved Striped T**

100% coton
XXS, XS, S, M, L, XL, XXL
160 g/m² SF Men

WHITE/OXFORD NAVY

Étiquette détachable | Unisexe, coupe normale | Col côtelé extensible | Bande de propreté en jersey simple | Surpiqûre double







BY032 | BY032 **Stripe Jersey Tee**

100% coton
S, M, L, XL, XXL, 3XL, 4XL, 5XL
200 g/m² Build Your Brand

BLACK/WHITE | WHITE/BLACK

Jersey simple | Étiquette neutre indiquant la taille, sans marquage, adaptée à l'impression au niveau de la nuque | Manches montées | Bordure mince à l'encolure | Rayures à chevrons à la mode







JT034 | JT034 **Camo T**

100% coton
S, M, L, XL, XXL
160g/m² Just Ts

BLUE CAMO | GREEN CAMO | GREY CAMO | RED CAMO

Coupe moderne et élégante avec coutures latérales | Manches courtes | Étiquette de taille uniquement pour un changement facile de marque | Imprimé camouflage sur tout le vêtement | Surface excellente pour imprimer ou broder | Bande de propreté | Col ras-de-cou côtelé | Double surpiqûre sur les manches et l'ourlet du bas | Production certifiée WRAP (Worldwide Responsible Accredited Production)







BY112 | BY112 **Ladies´ Camo Extended Shoulder Camo Tee**

60% coton / 40% polyester
XS, S, M, L, XL, XXL, 3XL, 4XL, 5XL
140 g/m² Build Your Brand

DARK CAMO

Coupe plus longue | Manches raccourcies | Couture assortie | Col ras du cou | en coton avec tricot en jersey simple







BY033 | BY033 **Ladies´ Mesh Stripe Tee**

100% polyester
XS, S, M, L, XL
130 g/m² Build Your Brand

BLACK/WHITE | WHITE/BLACK

Maille en polyester | Étiquette neutre indiquant la taille, sans marquage, adaptée à l'impression au niveau de la nuque | Rayures imprimées modernes aux manches | Manches montées | Bordure mince à l'encolure

T-SHIRTS FASHION (CONTRASTÉS & MODÈLE RINGER)



KUSTOM KIT®





K519 | KK519 **Fashion Fit Tipped Tee**

65% polyester / 35% coton

XS, S, M, L, XL, XXL

160 g/m² Kustom Kit

BLACK/WHITE/GREY (SOLID) | BLACK/WHITE/RED | NAVY/WHITE/LIGHT BLUE | WHITE/RED/ROYAL

Côte pliée 1x1 au col avec détail contrastant | Bordage dans le même tissu derrière la nuque | Bande à l'avant au niveau de la nuque dans le même tissu | Double piqûres à l'ourlet | Étiquette détachable Kustom Kit® au niveau de la nuque



KUSTOM KIT®







K508 | KK508 **Fashion Fit Ringer Tee**

65% polyester / 35% coton

XS, S, M, L, XL, XXL

160 g/m² Kustom Kit

BLACK/WHITE | LIGHT GREY MARL/BLACK | NAVY/WHITE | RED/WHITE | WHITE/BLACK

Coton brossée, ring-spun | 1x1 col et poignets côtelés pliés en couleur contrastée | Bande unie, dos et épaules en tissu unicolore | Doubles coutures | Étiquette détachable Kustom Kit® au niveau de la nuque



SOL'S the fair spirit





L03108 | 03108 **Men´s Short Sleeve T-Shirt Rainbow**

100% coton

S, M, L, XL, XXL, 3XL, 4XL

155 g/m² SOL´S

DEEP BLACK/MULTICOLORE | FRENCH NAVY/ROYAL BLUE (STRIPED) | ROYAL BLUE/KELLY GREEN (STRIPED) | WHITE/KELLY GREEN (STRIPED) | WHITE/MULTICOLORE | WHITE/ROYAL BLUE (STRIPED)

Jersey 155 | 100% coton semi-peigné ring-spun | Col rond côtelé 1x1 | Tubulaire | Manches courtes | 1x1 poignets côtelés avec rayures contrastées | Bande de propreté | Coupe ajustée

L03109 | 03109 **Women´s Short Sleeve T-Shirt Rainbow**

100% coton

S, M, L, XL, XXL, 3XL

155 g/m² SOL´S

DEEP BLACK/MULTICOLORE | FRENCH NAVY/ROYAL BLUE (STRIPED) | ROYAL BLUE/KELLY GREEN (STRIPED) | WHITE/KELLY GREEN (STRIPED) | WHITE/MULTICOLORE | WHITE/ROYAL BLUE (STRIPED)

Jersey 155 | 100% coton semi-peigné ring-spun | Col rond côtelé 1x1 | Tubulaire | Manches courtes | 1x1 poignets côtelés avec rayures contrastées | Bande de propreté







E3070 | 3070 **Men´s Contrast-T**

100% coton
S, M, L, XL, XXL
180 g/m² Promodoro

BLACK/FIRE RED	BLACK/WHITE	FIRE RED/WHITE
ROYAL/WHITE	WHITE/BLACK	WHITE/NAVY
WHITE/RED		

Liseré à coloris alternants à l'encolure et aux manches | Jersey simple | Coton peigné

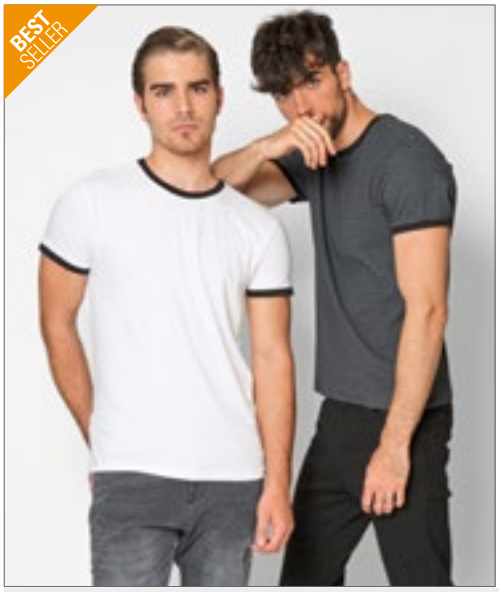



NH351 | BOSTON **T-Shirt Boston**

100% coton
S, M, L, XL, XXL
165 g/m² Nath

BLACK/DARK GREY (STRIPED)	BLACK/WHITE	CHOCOLATE/SKY
DEEP BLUE/BURGUNDY	GREY MELANGE/WHITE	IRELAND GREEN/WHITE
NAVY/WHITE	PINK/CHOCOLATE	PISTACHIO/WHITE
RED/WHITE	RED/YELLOW	ROYAL/WHITE
SKY/WHITE	WHITE/BLACK	WHITE/GREY (STRIPED)
WHITE/IRELAND GREEN	WHITE/NAVY (STRIPED)	WHITE/RED
WHITE/ROYAL	YELLOW/BLACK	

Coton semi-brossé |T-shirt moderne avec accents de couleur contrastées | Petit col côtelé et liseré des manches de couleur contrastée | Coutures latérales | Coupe cintrée

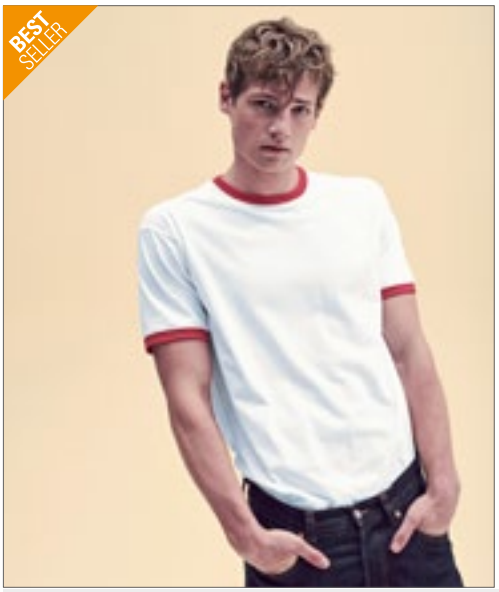



F159 | 61-168-0 **Ringer Tee**

100% coton
S, M, L, XL, XXL, 3XL
165 g/m² (White: 160 g/m²) Fruit of the Loom

BLACK/WHITE	NAVY/WHITE	RED/WHITE
ROYAL BLUE/WHITE	SUNFLOWER/KELLY GREEN	WHITE/BLACK
WHITE/NAVY	WHITE/RED	WHITE/ROYAL BLUE

Ras du cou en coton/Lycra® | Encolure dans le même tissu | Maille plus fines pour une impression à haute résolution





NX3604 | 3604 **Men´s Ringer T-Shirt**

100% coton (Heather Grey: 90% coton / 10% polyester)
XS, S, M, L, XL, XXL
145 g/m² Next Level Apparel

HEATHER GREY/BLACK	NATURAL/BLACK	NATURAL/FOREST GREEN
NATURAL/MAROON	NATURAL/MIDNIGHT NAVY	WHITE/BLACK

Jersey fin | 100 % coton peigné ring-spun | Col ras du cou | Manches et col couleur contrastée, 1 X 0 | Coutures latérales | Étiquette déchirable



mantis

SUPERSTAR by mantis





P175 | M175 **Superstar Retro Ringer**

100% coton (Black/Charcoal Melange: 94% coton / 6% polyester), (Heather Grey/ Swiss Navy: 91% coton / 9% viscose)

S, M, L, XL

150 g/m²

Mantis

BLACK/CHARCOAL GREY MELANGE | HEATHER GREY MELANGE/SWISS NAVY | WASHED WHITE/WARM RED

Coton bio ou Conversion en Coton Biologique | Tissu au toucher peau de pêche | Galon large contrasté à l'encolure et sur les bords de manche | Étiquette détachable



TEE JAYS





TJ5070 | 5070 **Men´s Ringer Tee**

100% coton (Melange: 50% coton / 50% polyester)

S, M, L, XL, XXL, 3XL

160 g/m²

Tee Jays

BLACK MELANGE/BLACK | DARK GREY (SOLID)/WHITE | DENIM MELANGE/NAVY | LIGHT BLUE/NAVY | NAVY/WHITE | WHITE/NAVY

100% coton peigné | Coupe ajustée | Coton longue fibre | Coton double pré-rétréci | Encolure fine avec élasthanne







SFM253 | SF253 **Unisex Contrast T**

100% coton

XXS, XS, S, M, L, XL, XXL

140 g/m²

SF Men

BLACK/WHITE | WHITE/BLACK

100% coton, jersey | Étiquette détachable | T-shirt unisexe manches courtes | Coupe standard | Manches montées | Panneau contrasté aux coutures latérales | Col côte 1x1 en stretch doux avec bande de col en jersey | Surpiqûres à double aiguille sur les ourlets | La bande blanche en polyester convient à l'impression par sublimation



Just Ts





JT110 | JT110 **Colour Block T**

100% coton

S, M, L, XL, XXL

140 g/m²

Just Ts

BLACK/AZURE BLUE | BLACK/MANGO TANGO | WHITE/BLACK | WHITE/NAVY

Coton peigné ringspun | Coupe moderne avec panneaux contrastés | Manches courtes | Seulement étiquette de taille, pour faciliter le changement de marque - code de couleur noir pour unisexe | Surface adaptée à l'impression ou à la broderie | Bande de propreté | Col ras-de-cou côtelé | Double couture sur la manche et l'ourlet inférieur | Coutures latérales





S9430 | ST9430 **Shawn Henley T-Shirt**

100% coton
S, M, L, XL, XXL
140 g/m² Stedman®

BLACK OPAL | SLATE GREY (SOLID) | WHITE

Coton ring-spun, jersey simple fil flammé | Jersey simple | Large patte de boutonnage | Col côtelé | Boutonnière | Coutures latérales zigzag | 2 boutons en métal (sans nickel) | Bande de propreté | Coutures latérales | Petite étiquette de taille dans le cou | Étiquette d'entretien de la couture latéral | Lavable à 40 °C





S9460 | ST9460 **Shawn Henley Long Sleeve**

100% coton
S, M, L, XL, XXL
140 g/m² Stedman®

BLACK OPAL | WHITE

Fil doux flammé pour un effet structuré | 2 boutons en métal (sans nickel) | Large patte de boutonnage | Coutures latérales zigzag | Bande de propreté | Col côtelé | Boutonnière | Petite étiquette de taille dans le cou | Étiquette d'entretien de la couture latéral | Coutures latérales | Lavable à 40 °C





S9530 | ST9530 **Sharon Henley T-Shirt Women**

100% coton
S, M, L, XL
140 g/m² Stedman®

BLACK OPAL | WHITE

100 % coton ring-spun | Fil flammé | Jersey simple | Coutures latérales zigzag | Col côtelé | 2 boutons en métal (sans nickel) | Boutonnière moderne et étroite | Bande de propreté | Coutures latérales | Petite étiquette de taille dans le cou | Étiquette d'entretien de la couture latéral





S9580 | ST9580 **Sharon Henley Long Sleeve Women**

100% coton
S, M, L, XL
140 g/m² Stedman®

BLACK OPAL | WHITE

100 % coton ring-spun | Fil flammé | Jersey simple | Coutures latérales zigzag | Col côtelé | 2 boutons en métal (sans nickel) | Boutonnière moderne et étroite | Bande de propreté | Coutures latérales | Petite étiquette de taille dans le cou | Étiquette d'entretien de la couture latéral

03 Polos



Coton	135-151
Tissu mixte	152-159
Jersey	160-161
Tissu extensible	162-167
Polyester	168-170
Manches longues	171-175
Contrastés	176-185



ELEVATE



EL38100 | 38100 **Liberty Short Sleeve Polo**

100% Coton (Heather Grey: 95% Coton / 5% Viscose), (Heather Charcoal: 60% Coton / 40% Polyester)
XS, S, M, L, XL, XXL, 3XL
160 g/m² Elevate

BLACK | HEATHER CHARCOAL | HEATHER GREY
NAVY | RED | WHITE

Col et poignets à tricot plat | Patte de boutonnage à deux boutons gravés | Couture double sur le col et l'ourlet | Bouton ton sur ton | Bande de cou contrastante | Maille piquée 100 % coton | 160 g/m² | Étiquette détachable pour plus de confort



ELEVATE



EL38101 | 38101 **Ladies´ Liberty Private Label Poloshirt**

100% Coton (Heather Grey: 95% Coton / 5% Viscose), (Heather Charcoal: 60% Coton / 40% Polyester)
XS, S, M, L, XL, XXL
160 g/m² Elevate

BLACK | HEATHER CHARCOAL | HEATHER GREY
NAVY | RED | WHITE

Col et poignets à tricot plat | Couture double sur le col et l'ourlet | Patte à 3 boutons | Boutons ton-sur-ton | 160 g/m² | Étiquette détachable pour plus de confort



écologie. by AWDis



EA011 | EA011 **Etosha Organic Polo Shirt**

100% coton
XS, S, M, L, XL, XXL
170 g/m² Ecologie

ARCTIC WHITE | JET BLACK | NAVY

100% Coton bio | Maille piquée | Col tricoté | Bande de propreté | Coutures latérales non tubulaires | Double surpiqûre sur l'ourlet et les manches | Manches montées | Patte à deux boutons | Coupe tendance | Étiquette de taille uniquement pour un changement facile de marque



B&C COLLECTION



BCPM430 | PM430 **Men´s Inspire Polo**

100% coton (Heather Grey: 90% coton / 10% viscose)
S, M, L, XL, XXL, 3XL
170 g/m² B&C

BLACK	BOTTLE GREEN	COBALT BLUE	DARK GREY (SOLID)
FIRE RED	HEATHER GREY	MILLENNIAL LILAC	MILLENNIAL MINT
NAVY BLUE	ORANGE	ORCHID GREEN	ORCHID PINK
RADIANT PURPLE	SKY BLUE	SOLAR YELLOW	SORBET
URBAN KHAKI	URBAN ORANGE	VERY TURQUOISE	WHITE

100 % coton biologique peigné et piqué | Prérétréci | toucher doux | B&C sans étiquette de cou | Côte 1X1 au col et poignets | Boutons de couleur assortie | bande de propreté | Coupe moderne | Coutures latérales | Surface uniforme | B&C Collection est membre de la Fair Wear Foundation



B&C COLLECTION



BCPW440 | PW440 **Women´s Inspire Polo**

100% coton (Heather Grey: 90% coton / 10% viscose)
XS, S, M, L, XL, XXL
170 g/m² B&C

BLACK	BOTTLE GREEN	COBALT BLUE	DARK GREY (SOLID)
FIRE RED	HEATHER GREY	MILLENNIAL LILAC	MILLENNIAL MINT
NAVY BLUE	ORANGE	ORCHID GREEN	ORCHID PINK
RADIANT PURPLE	SKY BLUE	SOLAR YELLOW	SORBET
URBAN KHAKI	URBAN ORANGE	VERY TURQUOISE	WHITE

100 % coton biologique peigné et piqué | Prérétréci | toucher doux | B&C sans étiquette de cou | Côte 1X1 au col et poignets | Boutons de couleur assortie | bande de propreté | Coupe moderne | Coutures latérales | Surface uniforme | B&C Collection est membre de la Fair Wear Foundation





L03566 | 03566 **Men´s Planet Polo Shirt**

100% coton
S, M, L, XL, XXL, 3XL, 4XL, 5XL
170 g/m² SOL´S

BLACK | BOTTLE GREEN | FRENCH NAVY
GREY MELANGE | RED | ROYAL BLUE
WHITE

Piqué 170 | 100 % coton bio | Polo piqué biologique | Coupe standard | Coutures latérales | 2 boutons | Col et bas de manches en côte 1x1 | Sans étiquette





L03575 | 03575 **Women´s Planet Polo Shirt**

100% coton
XS, S, M, L, XL, XXL, 3XL
170 g/m² SOL´S

BLACK | BOTTLE GREEN | FRENCH NAVY
GREY MELANGE | RED | ROYAL BLUE
WHITE

Piqué 170 | 100 % coton bio | Polo piqué biologique | Coupe standard | Coutures latérales | 2 boutons | Col et bas de manches en côte 1x1 | Sans étiquette





F513 | 63-050-0 **Original Polo**

100% coton (Heather Grey: 97% coton / 3% polyester)
S, M, L, XL, XXL, 3XL
White 175 g/m², Coloured 185 g/m² Fruit of the Loom

AZURE BLUE | BLACK | BURGUNDY
DEEP NAVY | HEATHER GREY | LIGHT GRAPHITE (SOLID)
NEW SKY BLUE | RED | ROYAL BLUE
WHITE

Coupe classique | Coutures latérales | Panneau à 2 boutons | Boutons ton sur ton | Poignets ouverts | Pas d'aération latérale | Étiquette détachable

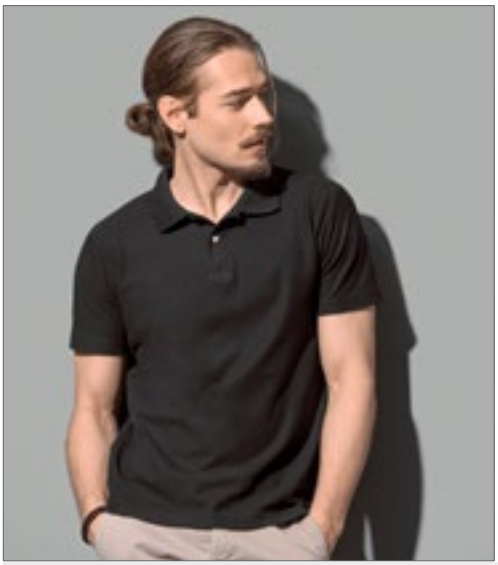



S510 | ST3000 **Short Sleeve Polo**

100% coton (Grey Heather: 85% coton / 15% viscose)
S, M, L, XL, XXL, 3XL, 4XL, 5XL
170 g/m² Stedman®

S, M, L, XL, XXL, 3XL, 4XL, 5XL

BLACK OPAL | BLUE MIDNIGHT | BRIGHT ROYAL | GREY HEATHER
NAVY BLUE | SCARLET RED | WHITE

S, M, L, XL, XXL

BOTTLE GREEN | BRIGHT LIME | BRILLIANT ORANGE | BURGUNDY RED
DEEP BERRY | KIWI GREEN | LIGHT BLUE | OCEAN BLUE
ORANGE | YELLOW

Coton ring-spun | Jersey simple (look piqué) | Bande de propreté | 2 boutons en look corne | Pas de poignets aux manches | Coutures latérales | Lavage à 40 °C





S519 | ST3100 **Short Sleeve Polo Women**

100% coton (Grey Heather: 85% coton / 15% viscose)
XS, S, M, L, XL, XXL
170 g/m² Stedman®

XS, S, M, L, XL, XXL

BLACK OPAL | BLUE MIDNIGHT | BRIGHT ROYAL | GREY HEATHER
NAVY BLUE | SCARLET RED | WHITE

S, M, L, XL

BRIGHT LIME | BRILLIANT ORANGE | BURGUNDY RED | KIWI GREEN
LIGHT BLUE | OCEAN BLUE | SWEET PINK | YELLOW

Coton ring-spun | Jersey simple (look piqué) | Bande de propreté | Deux boutons ton sur ton | Pas de poignets aux manches | Coutures latérales | Coupe normale | Lavage à 40 °C







L512 | 11342 **Summer Polo II**

100% coton (Grey Melange: 85% coton / 15% viscose), (Ash: 98% coton / 2% viscose)

XS, S, M, L, XL, XXL

170 g/m² SOL´S

APPLE GREEN	AQUA	ARMY
ASH (HEATHER)	ATOLL BLUE	BLACK
BURGUNDY	CHOCOLATE	DARK PURPLE
DUCK BLUE	GOLD	GOLF GREEN
GREY MELANGE	KELLY GREEN	NAVY
ORANGE	PINK	RED
ROYAL BLUE	SAND	SKY BLUE
WHITE		

Cton ring-spun brossé | Col côtelé | Bande de propreté renforcé au col | Patte à 3 boutons ton sur ton | Fentes latérales | Coupe droite, coupe cousu







L513 | 11338 **Women´s Polo Passion**

100% coton (Grey Melange: 85% coton / 15% viscose)

S, M, L, XL, XXL

170 g/m² SOL´S

APPLE GREEN	AQUA	ATOLL BLUE
BLACK	BURGUNDY	CHOCOLATE
DARK PURPLE	DUCK BLUE	FUCHSIA
GOLD	GOLF GREEN	GREY MELANGE
KELLY GREEN	NAVY	ORANGE
PINK	RED	ROYAL BLUE
SAND	SKY BLUE	WHITE

Cton ring-spun brossé | Coupe cintrée, coupe cousu | Patte 4 boutons ton sur ton | Bas droit avec fentes latérales | Col côtelé, bande de propreté renforcé







S9150 | ST9150 **Hanna Polo Women**

100% coton (Grey Heather: 85% coton / 15% viscose)

S, M, L, XL

170 g/m² Stedman®

BLACK OPAL	CRIMSON RED	CUPCAKE PINK
DEEP LILAC	FROSTED BLUE	GREEN FLASH
GREY HEATHER	KING BLUE	LAVENDER PURPLE
MARINA BLUE	PACIFIC BLUE	SALMON PINK
WHITE		

Coton peigné ringspun | Tissu piqué | Bande au col herringbone contrastée | 4 boutons ton sur ton | Boutonnière moderne et étroite | Pas de poignets aux manches | Étiquette d'entretien de la couture latéral | Petite étiquette de taille dans le cou | Coutures latérales | Coupe normale | Lavage à 40 °C







G64800 | 64800 **Softstyle® Double Piqué Polo**

100% coton (Sport Grey: 90% coton / 10% polyester)

S, M, L, XL, XXL, 3XL, 4XL

177 g/m² Gildan

BLACK	CHARCOAL (SOLID)	DAISY	FOREST GREEN
LIGHT BLUE	NAVY	PURPLE	RED
ROYAL	SAPPHIRE	SPORT GREY (HEATHER)	WHITE

Coton ring-spun | Euro fit | Coutures latérales | Col et liseré en tricot côtelé | Étiquette déchirable | Couture de l'épaule décalée vers l'avant et surpiquée | Patte à boutons renforcée | 2 boutons nacrés de couleur assortie | Double coutures au liseré







G64800L | 64800L **Ladies´ Softstyle® Double Piqué Polo**

100% coton (Sport Grey: 90% coton / 10% polyester)

S, M, L, XL, XXL

177 g/m² Gildan

BLACK	CHARCOAL (SOLID)	DAISY	NAVY
RED	ROYAL	SAPPHIRE	SPORT GREY (HEATHER)
WHITE			

Coton ring-spun | Semi-coupe ajustée épousant la silhouette avec couture latérale | Col et liseré en tricot côtelé | Étiquette déchirable | Couture de l'épaule décalée vers l'avant et surpiquée | Patte à boutons renforcée | 4 boutons de couleur assortie | Double coutures au liseré









HRM501 | 501 Men´s Luxury Polo

100% coton

S, M, L, XL, XXL, 3XL, 4XL, 5XL, 6XL

180 g/m² HRM

S, M, L, XL, XXL, 3XL, 4XL, 5XL, 6XL

BLACK | DARK GREY | NAVY | WHITE

S, M, L, XL, XXL, 3XL, 4XL, 5XL

RED | ROYAL BLUE

Maille piquée en coton peigné et filé à l'anneau | Coupe moderne à la mode | Solution innovante pour le cou | Tour de cou et fentes latérales renforcés avec du ruban sergé | Extrémités du col et des manches en tricot côtelé 1x1 | Patte à 3 boutons (ton-sur-ton) | Bouton de rechange | Sans étiquette | Étiquette en tissu Fair4All dans la couture de gauche | Prétraité contre le rétrécissement et les bouloches | Lavable à 60°C | Production certifiée BSCI







HRM601 | 601 Women´s Luxury Polo

100% coton

XS, S, M, L, XL, XXL, 3XL, 4XL, 5XL

180 g/m² HRM

BLACK | DARK GREY | NAVY | RED | ROYAL BLUE | WHITE

Maille piquée en coton peigné et filé à l'anneau | Coupe étroite moderne tendance (conception légère) | Solution innovante pour le cou | Tour de cou et fentes latérales renforcés avec du ruban sergé | Extrémités du col et des manches en tricot côtelé 1x1 | Patte à 3 boutons (ton-sur-ton) | Bouton de rechange | Sans étiquette | Étiquette en tissu Fair4All dans la couture de gauche | Prétraité contre le rétrécissement et les bouloches | Lavable à 60°C | Production certifiée BSCI







JN8010 | 8010 Men´s Basic Polo

100% coton

S, M, L, XL, XXL, 3XL

180 g/m² James+Nicholson

BLACK	BLACK HEATHER	BROWN
CARMINE RED MELANGE	COBALT	DARK ORANGE
FERN GREEN	GRAPHITE (SOLID)	GREY HEATHER
IRISH GREEN	LIGHT DENIM MELANGE	LIGHT YELLOW
LIME GREEN	NATURAL	NAVY
ORANGE	PINK	RED
ROYAL	STONE	TURQUOISE
WHITE	WINE	

Polo classique | Piqué fin, 100 % coton biologique peigné, filé à l'anneau | Col polo et bandes de manches tricoté | Boutons ton-sur-ton | Fentes latérales | Étiquette détachable | 2 boutons

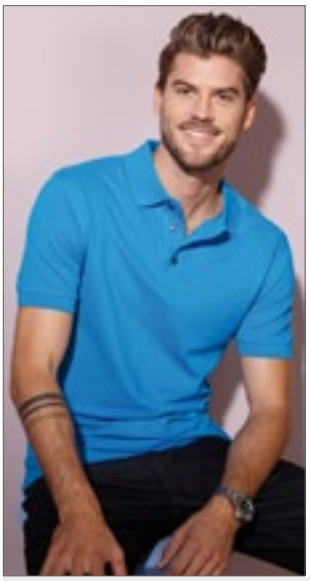





JN708 | JN708 Men´s Pima Polo

100% coton

S, M, L, XL, XXL, 3XL

180 g/m² James+Nicholson

BLACK | CARBON | IRISH GREEN | LIGHT RED | NAVY | REGATTA BLUE | ROYAL | WHITE

Polo de qualité supérieure | Excellente qualité de tissu piqué de coton Pima, peigné et filé à l'anneau | L'utilisation du coton Pima, qui est particulièrement fin et à poils longs, permet d'obtenir une grande qualité de surface | Col polo et bandes de manches tricoté | Boutons couleur titane | Fentes latérales | 3 boutons







JN707 | JN707 Ladies´ Pima Polo

100% coton

S, M, L, XL, XXL

180 g/m² James+Nicholson

BLACK | CARBON | IRISH GREEN | LIGHT RED | NAVY | REGATTA BLUE | ROYAL | WHITE

Polo de qualité supérieure | Excellente qualité de tissu piqué de coton Pima, peigné et filé à l'anneau | L'utilisation du coton Pima, qui est particulièrement fin et à poils longs, permet d'obtenir une grande qualité de surface | Col polo et bandes de manches tricoté | Boutons couleur titane | Coupe cintrée | 5 boutons







JN8009 | 8009 Ladies´ Basic Polo

100% coton

S, M, L, XL, XXL

180 g/m² James+Nicholson

BLACK	BLACK HEATHER	BROWN
CARMINE RED MELANGE	COBALT	DARK ORANGE
FERN GREEN	GRAPHITE (SOLID)	GREY HEATHER
IRISH GREEN	LIGHT DENIM MELANGE	LIGHT YELLOW
LIME GREEN	NATURAL	NAVY
ORANGE	PINK	RED
ROYAL	STONE	TURQUOISE
WHITE	WINE	

Polo classique | Piqué fin, 100 % coton biologique peigné, filé à l'anneau | Col polo et bandes de manches tricoté | Boutons ton-sur-ton | Fentes latérales | Étiquette détachable | Coupe cintrée | 4 boutons





JP100 | JP100 **The 100 Polo**

100% coton (Heather Grey: 95% coton / 5% viscose)

S, M, L, XL, XXL, 3XL

180 g/m² Just Polos

AZURE BLUE	BURGUNDY	CHARCOAL
DEEP BLACK	EARTHY GREEN	FIRE RED
HEATHER GREY	INK BLUE	MANGO TANGO
MUSTARD	OXFORD NAVY	ROYAL BLUE
SKY BLUE	TWILIGHT PURPLE	WHITE

Coton peigné ringspun | Coupe moderne et élégante avec fentes latérales | Patte de boutonnage 3 boutons avec boutons teints assortis et bouton de rechange | Seulement étiquette de taille, pour faciliter le changement de marque - code de couleur noir pour unisexe | Manche bord côtelé | Bande de propreté | Ourlet à double piqûre





JP100F | JP100F **Women´s The 100 Polo**

100% coton (Heather Grey: 95% coton / 5% viscose)

XS, S, M, L, XL, XXL

180 g/m² Just Polos

BURGUNDY	CHARCOAL	DEEP BLACK
HEATHER GREY	INK BLUE	MANGO TANGO
MUSTARD	OXFORD NAVY	TWILIGHT PURPLE
WHITE		

Coton peigné ringspun | Coupe féminine avec fentes latérales | Patte à deux boutons teintée pour s'accorder aux boutons et aux boutons de rechange | Seulement étiquette de taille, pour faciliter le changement de marque - code de couleur blanc pour femme | Manche bord côtelé | Bande de propreté | Ourlet à double piqûre





S9060 | ST9060 **Harper Polo**

100% coton (Grey Heather: 85% coton / 15% viscose)

S, M, L, XL, XXL

180 g/m² Stedman®

BLACK OPAL	CRIMSON RED	DEEP LILAC
FROSTED BLUE	GREEN FLASH	GREY HEATHER
HAWAII BLUE	KING BLUE	LAVENDER PURPLE
MARINA BLUE	MILITARY GREEN	PACIFIC BLUE
PUMPKIN	SALMON PINK	SLATE GREY (SOLID)
WHITE		

Col et poignets côtelés | Coton piqué haute qualité | Bande de propreté au dos | 2 boutons ton sur ton | Petite étiquette de taille dans le cou | Étiquette d'entretien de la couture latéral | Coutures latérales | Coupe normale | Lavage à 40 °C





F511N | 63-218-0 **Premium Polo**

100% coton (Heather Grey: 97% coton / 3% polyester)

S, M, L, XL, XXL, 3XL

180 g/m² (White: 170 g/m²) Fruit of the Loom

ATHLETIC HEATHER	AZURE BLUE	BLACK
BOTTLE GREEN	BURGUNDY	DEEP NAVY
FUCHSIA	HEATHER GREY	KELLY GREEN
LIGHT GRAPHITE (SOLID)	LIME	NAVY
NEO MINT	ORANGE	RED
ROYAL BLUE	SKY BLUE	SUNFLOWER
WHITE		

Patte de boutonnage 3 DTM-boutons | Fentes latérales





F520 | 63-030-0 **Ladies´ Premium Polo**

100% coton (Heather Grey: 97% coton / 3% polyester)

XS, S, M, L, XL, XXL

180 g/m² (White: 170 g/m²) Fruit of the Loom

AZURE BLUE	BLACK	BOTTLE GREEN
BURGUNDY	DEEP NAVY	FUCHSIA
HEATHER GREY	KELLY GREEN	LIGHT GRAPHITE (SOLID)
LIGHT PINK	LIME	NAVY
ORANGE	RED	ROYAL BLUE
SKY BLUE	SUNFLOWER	WHITE

Coutures latérales avec fentes latérales pour une coupe féminine | Patte à deux boutons ton-sur-ton | côte 1x1 aux poignets





E4040 | 4040 **Men´s Premium Polo**

100% coton

S, M, L, XL, XXL, 3XL

190 g/m² Promodoro

BLACK	FIRE RED	NAVY
NEW LIGHT GREY (SOLID)	ROYAL	WHITE

Patte de boutonnage avec boutons assortis | Fentes latérales | Surpiqûres doubles autour des poignets et ourlets |Tissu piqué | Coton peigné



490

BCPU409 | PU409 **Unisex Polo Safran**

100% coton (Heather Grey: 90% coton / 10% viscose), (Ash: 99% coton / 1% viscose)

S, M, L, XL, XXL, 3XL

180 g/m² B&C

S, M, L, XL, XXL, 3XL

BLACK	BOTTLE GREEN	HEATHER GREY
NAVY	RED	ROYAL BLUE
WHITE		

S, M, L, XL, XXL

ASH (HEATHER)	ATOLL	BROWN
BURGUNDY	DARK GREY (SOLID)	FUCHSIA
GOLD	KELLY GREEN	KHAKI
PACIFIC GREY	PISTACHIO	PUMPKIN ORANGE
PURPLE	REAL GREEN	REAL TURQUOISE
SAND	SKY BLUE	

100 % coton peigné filé à l'anneau pré-rétréci | Col et bords de manche en côte 1x1 | Patte de boutonnage 3 boutons renforcée par une bande thermofixée | Boutons ton sur ton | Bande de propreté | Coutures latérales | B&C Collection est membre de la Fair Wear Foundation





490

BCPW457 | PW457 **Women´s Polo Safran Timeless**

100% coton (Heather Grey: 90% coton / 10% viscose)

XS, S, M, L, XL, XXL

180 g/m² B&C

XS, S, M, L, XL, XXL

BLACK	BOTTLE GREEN	HEATHER GREY
NAVY	RED	ROYAL BLUE
SKY BLUE	WHITE	

XS, S, M, L, XL

ATOLL	BROWN	BURGUNDY
DARK GREY (SOLID)	FUCHSIA	GOLD
KELLY GREEN	PACIFIC GREY	PISTACHIO
PUMPKIN ORANGE	PURPLE	REAL GREEN

100 % coton peigné pré-rétréci à fil de chaîne continu | Polo classique pour femme en B&C Fine Piqué avec col et poignets en côte 1x1 | Longue patte de boutonnage tendance à 3 boutons | Conception ergonomique de qualité supérieure pour un confort et une féminité accrus | Large palette de couleurs disponibles | Bande de propreté | Coutures latérales | Qualité d'impression supérieure | B&C Collection est membre de la Fair Wear Foundation

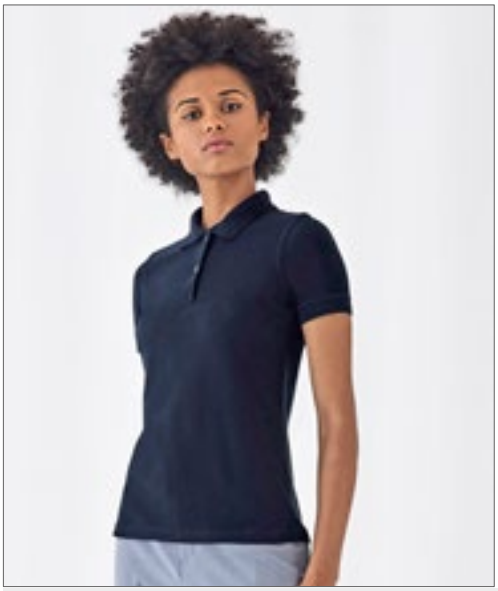

BCPW455 | PW455 **Women´s Polo Safran Pure**

100% coton (Heather Grey: 90% coton / 10% viscose)

XS, S, M, L, XL, XXL

180 g/m² B&C

XS, S, M, L, XL, XXL

BLACK	BOTTLE GREEN	HEATHER GREY	NAVY
RED	ROYAL BLUE	SKY BLUE	WHITE

XS, S, M, L, XL

ATOLL	BROWN	DARK GREY (SOLID)	FUCHSIA
GOLD	KELLY GREEN	PACIFIC GREY	PISTACHIO
PUMPKIN ORANGE	PURPLE	REAL GREEN	REAL TURQUOISE

100 % coton peigné filé à l'anneau pré-rétréci | Col et bords de manche en côte 1x1 | Patte de boutonnage 2 boutons renforcée par bande thermofixée,·Boutons ton sur ton | Coupe féminine | Bande de propreté | Coutures latérales | B&C Collection est membre de la Fair Wear Foundation







F512 | 63-044-0 **Iconic Polo**

100% coton (Heather Grey: 97% coton / 3% polyester), (Heather Royal, Heather Green, Heather Navy, Heather Red, Heather Purple, Heather Burgundy: 65% polyester / 35% coton)

S, M, L, XL, XXL, 3XL

180 g/m² (White: 170 g/m²) Fruit of the Loom

BLACK	COBALT BLUE	DEEP NAVY	FLAME
FOREST GREEN	HEATHER BURGUNDY	HEATHER GREEN	HEATHER GREY
HEATHER NAVY	HEATHER PURPLE	HEATHER RED	HEATHER ROYAL
KELLY GREEN	LIGHT GRAPHITE (SOLID)	NATURAL	NEO MINT
RED	ROYAL BLUE	SUNFLOWER	WHITE
ZINC (SOLID)			

Coupe étroite tendance | Patte à 3 boutons nacrés ton-sur-ton | Fentes latérales



BCPUI10 | PUI10 **Unisex Polo ID.001**

100% coton (Heather Grey: 90% coton / 10% viscose)

XS, S, M, L, XL, XXL, 3XL, 4XL

180 g/m² B&C

ANTHRACITE	ATOLL	BLACK	BOTTLE GREEN
BROWN	CHILI GOLD	FUCHSIA	HEATHER GREY
KELLY GREEN	LIGHT BLUE	NAVY	ORANGE
PIXEL CORAL	PURPLE	REAL GREEN	RED
ROYAL BLUE	SAND	WHITE	WINE

100 % coton peigné filé à l'anneau pré-rétréci | Col en côte 1x1 | Patte de boutonnage 2 boutons renforcée par une bande thermofixée | Boutons ton sur ton | Bande de propreté | Coutures latérales | B&C Collection est membre de la Fair Wear Foundation

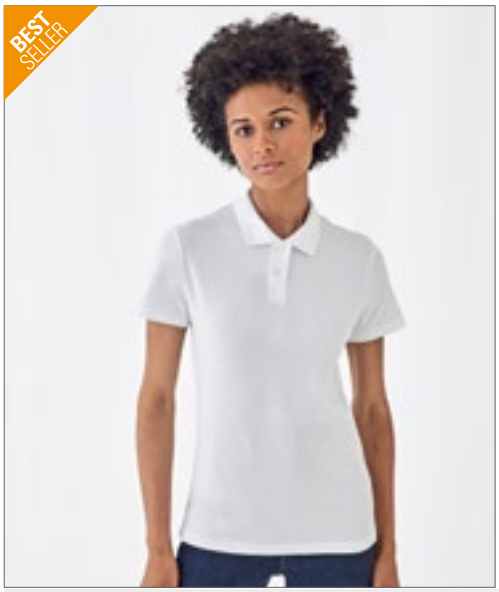

BCPWI11 | PWI11 **Women´s Polo ID.001**

100% coton (Heather Grey: 90% coton / 10% viscose)

XS, S, M, L, XL, XXL, 3XL

180 g/m² B&C

ANTHRACITE	ATOLL	BLACK	BOTTLE GREEN
BROWN	CHILI GOLD	FUCHSIA	HEATHER GREY
KELLY GREEN	LIGHT BLUE	NAVY	ORANGE
PIXEL CORAL	PURPLE	REAL GREEN	RED
ROYAL BLUE	SAND	WHITE	WINE

100 % coton peigné filé à l'anneau pré-rétréci | Col en côte 1x1 | Patte de boutonnage 2 boutons renforcée par une bande thermofixée | Boutons ton sur ton | Bande de propreté | Coutures latérales | Coupe féminine | B&C Collection est membre de la Fair Wear Foundation



RUSSELL

Z569 | R-569M-0 — Men´s Classic Cotton Polo

100% coton
XS, S, M, L, XL, XXL, 3XL, 4XL
200 g/m² (White: 195 g/m²) — Russell

XS, S, M, L, XL, XXL, 3XL, 4XL
FRENCH NAVY | WHITE

S, M, L, XL, XXL, 3XL, 4XL
BLACK

S, M, L, XL, XXL
BOTTLE GREEN | BRIGHT ROYAL | CLASSIC RED
FUCHSIA | SKY

Coton peigné ringspun | Patte de boutonnage avec 2 DTM-boutons | Bande de propreté | Col et poignets à tricot plat | Coutures renforcées aux épaules | Bouton de rechange dans la couture | Doubles coutures à la taille | Fentes latérales

Z569F | R-569F-0 — Ladies´ Classic Cotton Polo

100% coton
XS, S, M, L, XL, XXL
200 g/m² (White: 195 g/m²) — Russell

BLACK | BOTTLE GREEN | BRIGHT ROYAL
CLASSIC RED | FRENCH NAVY | FUCHSIA
SKY | WHITE

Polo classique piqué en coton peigné et filé à l'anneau | Patte de boutonnage avec 2 DTM-boutons | Bande de propreté | Coutures renforcées aux épaules | Poignets en tricot plat de style classique | Bouton de rechange dans la couture | Doubles coutures à la taille | Fentes latérales pour plus de confort

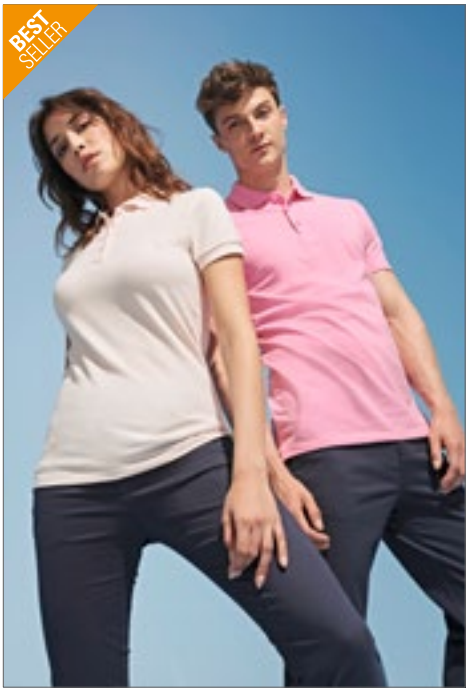

SOL'S the fair spirit

L562 | 11362 — Polo Spring II

100% coton (Grey Melange: 85% coton / 15% viscose), (Ash: 98% coton / 2% viscose)
S, M, L, XL, XXL, 3XL, 4XL, 5XL
210 g/m² — SOL´S

S, M, L, XL, XXL, 3XL, 4XL, 5XL
BLACK | GREY MELANGE | NAVY
RED | ROYAL BLUE | WHITE

S, M, L, XL, XXL
APPLE GREEN | ASH (HEATHER) | ATOLL BLUE
BURGUNDY | CHOCOLATE | DARK PURPLE
GOLD | GOLF GREEN | KELLY GREEN
KHAKI | MOUSE GREY (SOLID) | ORANGE
ORCHID PINK | SAND | SKY BLUE

Cton ring-spun brossé | Patte 3 boutons ton sur ton (renforcé) | Bas droit avec fentes latérales | Col côtelé | Bande de propreté renforcé au col | Coupé et cousu

L519 | 11310 — Women´s Polo People 210

100% coton (Grey Melange: 85% coton / 15% viscose)
S, M, L, XL, XXL, 3XL
210 g/m² — SOL´S

S, M, L, XL, XXL, 3XL
BLACK | GREY MELANGE | NAVY
RED | ROYAL BLUE | WHITE

S, M, L, XL, XXL
APPLE GREEN | ATOLL BLUE | CHOCOLATE
DARK PURPLE | GOLD | KELLY GREEN
KHAKI | ORANGE | ORCHID PINK
PALE PINK | SAND | SKY BLUE

Cton ring-spun brossé | Coupe cintrée | Col et manche côtelée | Bande de propreté renforcé au col | Patte 4 boutons ton sur ton | Bas droit avec fentes latérales | Coupé et cousu



HRM Styled to impress, made to last

HRM301 | 301 — Men´s Heavy Polo

100% coton
S, M, L, XL, XXL, 3XL, 4XL, 5XL, 6XL
220 g/m² — HRM

S, M, L, XL, XXL, 3XL, 4XL, 5XL, 6XL
BLACK | DARK GREY | NAVY
WHITE

S, M, L, XL, XXL, 3XL, 4XL, 5XL
BORDEAUX | RED | ROYAL BLUE

Double maille piquée filée à l'anneau | Coupe moderne à la mode | Tour de cou et fentes latérales renforcés | Extrémités du col et des manches en tricot côtelé 1x1 | Patte à 3 boutons (ton-sur-ton) | Bouton de rechange | Sans étiquette | Étiquette en tissu Fair4All dans la couture de gauche | Prétraité contre le rétrécissement et les bouloches | Lavable jusqu'à 60 °C et adapté au lavage industriel | Production certifiée BSCI

HRM401 | 401 — Women´s Heavy Polo

100% coton
XS, S, M, L, XL, XXL, 3XL, 4XL, 5XL
220 g/m² — HRM

BLACK | BORDEAUX | DARK GREY
NAVY | RED | ROYAL BLUE
WHITE

Double maille piquée filée à l'anneau | Coupe étroite moderne tendance (conception légère) | Tour de cou et fentes latérales renforcés | Extrémités du col et des manches en tricot côtelé 1x1 | Patte à 3 boutons (ton-sur-ton) | Bouton de rechange | Sans étiquette | Étiquette en tissu Fair4All dans la couture de gauche | Prétraité contre le rétrécissement et les bouloches | Lavable jusqu'à 60 °C et adapté au lavage industriel | Production certifiée BSCI



JHK T-SHIRT Curves





OEKO-TEX STANDARD 100

Label

JHK602 | CURVSPOLO **Ladies´ Curves Polo**

100% coton

S (44), M (46), L (48), XL (50/52)

200 g/m² JHK

BLACK | FUCHSIA | RED | ROYAL BLUE | WHITE

Tissu piqué | Pate à 3 boutons | Côte 1x1 au col et poignets | Fentes latérales

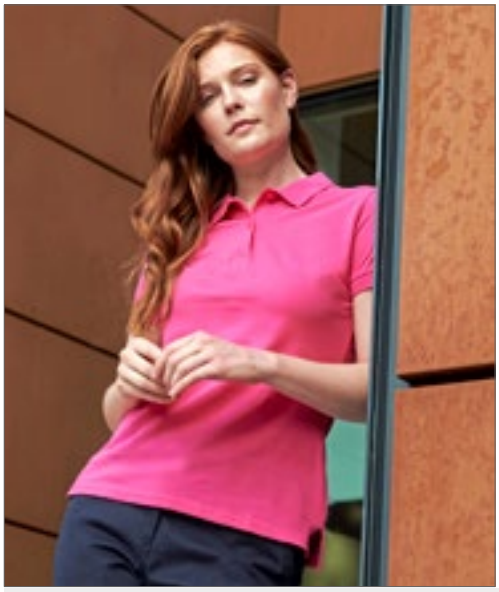

HENBURY







W102 | H102 **Ladies´ Micro-Fine-Piqué Polo Shirt**

100% coton (Charcoal: 52% polyester / 48% coton)

XXS, XS, S, M, L, XL, XXL

180 g/m² Henbury

BLACK | BURGUNDY | CHARCOAL | CLASSIC RED | FUCHSIA | KELLY GREEN | NAVY | ROYAL | SAPPHIRE BLUE | STEEL GREY | WHITE

Coupe moderne, ourlet et manchettes ajustés | Piqué micro-fin léger Piqué micro-fin léger | Étiquette détachable | Col étroit | Ourlet de l'épaule en avant avec surpiqure avec double aiguille renforcée | Surface lisse idéale pour la décoration | 2 boutons DTM | Bande de propreté col herringbone contrastée | Coupe féminine avec coutures latérales ajustées



HENBURY









W101 | H101 **Men´s Micro-Fine Piqué Polo Shirt**

100% coton (Ash: 98% coton / 2% élasthanne), (Charcoal, Heather Navy: 52% polyester / 48% coton)

XS, S, M, L, XL, XXL, 3XL, 4XL, 5XL

180 g/m² Henbury

XS, S, M, L, XL, XXL, 3XL, 4XL, 5XL

BLACK | BOTTLE | CLASSIC RED | HEATHER GREY | NAVY | OXFORD NAVY | ROYAL | WHITE

S, M, L, XL, XXL, 3XL

ASH (HEATHER) | BRIGHT JADE | BRIGHT ORANGE | BURGUNDY | CHARCOAL | CHOCOLATE | FUCHSIA | HEATHER NAVY | KELLY GREEN | LIME GREEN | MAGENTA | MID BLUE | OLIVE | PURPLE | SAPPHIRE BLUE | STEEL GREY | TURQUOISE | VINTAGE RED | YELLOW

Polo coupe moderne avec un court col côtelé | Manches élégantes | Poignets côtelés | Patte à 2 boutons colorés assortis | Bande contrastée herrinbone à l'arrière de la nuque et fentes latérales | Ourlet de l'épaule en avant avec surpiqure avec double aiguille renforcée | Surpiqure col fin très léger | Étiquette détachable Henbury

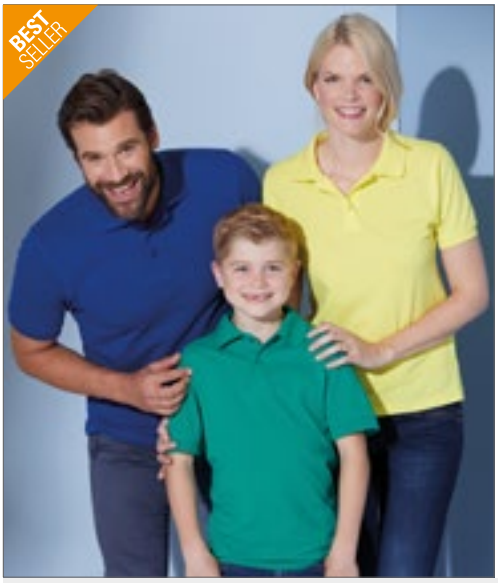

JAMES & NICHOLSON





490

JN070 | JN070 Classic Polo

100% coton

S, M, L, XL, XXL, 3XL

195 g/m² James+Nicholson

ACID YELLOW	AQUA	AUBERGINE	BLACK
BROWN	DARK ORANGE	DARK ROYAL	FERN GREEN
GOLD YELLOW	GRAPHITE (SOLID)	GRENADINE	GREY HEATHER
IRISH GREEN	LIGHT BLUE	LIGHT YELLOW	LILAC
LIME GREEN	MINT	NAVY	OLIVE
ORANGE	PACIFIC	PETROL	PURPLE
RED	ROSE	ROYAL	SIGNAL RED
SKY BLUE	STONE	TOMATO	TURQUOISE
WHITE	WINE	YELLOW	

Polo de haute qualité avec poignets de manche | Qualité très fine du piqué | Coton peigné ring-spun | Coupe sportive avec fentes latérales | Col polo et bandes de manches tricoté | Surpiqûres doubles aux bras et aux épaules | 3 boutons de couleur assortie

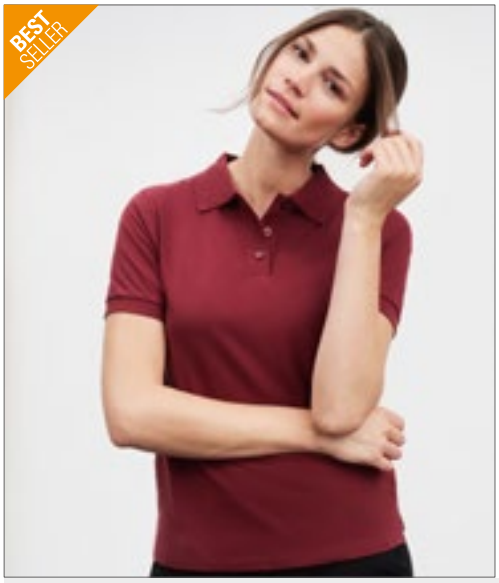

JAMES & NICHOLSON





OEKO-TEX® STANDARD 100

JN071 | JN071 Ladies´ Classic Polo

100% coton

S, M, L, XL, XXL

195 g/m² James+Nicholson

ACID YELLOW	AQUA	AUBERGINE	BLACK
BROWN	DARK ORANGE	DARK ROYAL	FERN GREEN
GOLD YELLOW	GRAPHITE (SOLID)	GRENADINE	GREY HEATHER
IRISH GREEN	LIGHT BLUE	LIGHT YELLOW	LILAC
LIME GREEN	MINT	NAVY	OLIVE
ORANGE	PACIFIC	PETROL	PURPLE
RED	ROSE	ROYAL	SIGNAL RED
SKY BLUE	STONE	TOMATO	TURQUOISE
WHITE	WINE	YELLOW	

Polo de haute qualité avec poignets de manche | Qualité très fine du piqué | Coton peigné ring-spun | Coupe sportive avec fentes latérales | Col polo et bandes de manches tricoté | Surpiqûres doubles aux bras et aux épaules | 3 boutons de couleur assortie

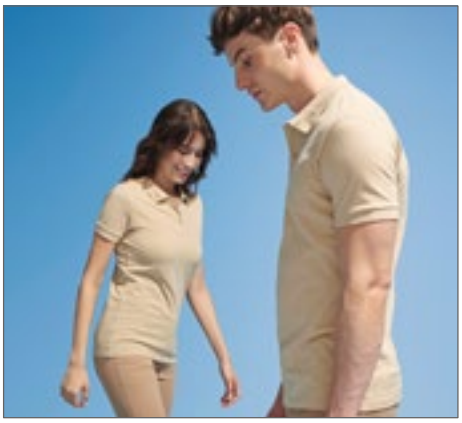





SOL'S the fair spirit

>3XL

NEW COLOUR

OEKO-TEX® STANDARD 100

L525 | 11346 Men´s Polo Shirt Perfect

100% coton (Grey Melange: 85% coton / 15% viscose), (Ash: 98% coton / 2% viscose), (Heather Denim, Charcoal Melange: 60% coton / 40% viscose)

XS, S, M, L, XL, XXL, 3XL, 4XL

180 g/m² SOL´S

XS, S, M, L, XL, XXL, 3XL, 4XL

BLACK	FRENCH NAVY	GREY MELANGE	KELLY GREEN
RED	ROYAL BLUE	WHITE	

S, M, L, XL, XXL, 3XL

APPLE GREEN	AQUA	ASH (HEATHER)	BOTTLE GREEN
BURGUNDY	CHARCOAL MELANGE	CREAMY BLUE	CREAMY PINK
DARK GREY (SOLID)	DENIM	GOLD	HEATHER DENIM
HEATHER OXBLOOD	HIBISCUS	ORANGE	PURE GREY
SAND	SKY BLUE	SLATE BLUE	

Coton peigné ringspun | Nouveau piqué, moderne et visuel | Col et bas de manches en côte 1x1 | Bande de propreté renforcé au col | Patte de col 3 boutons nacrés ton sur ton | Coutures latérales | Bouton de rechange dans couture intérieure côté | Coutures doubles

L526 | 11347 Women´s Polo Shirt Perfect

100% coton (Grey Melange: 85% coton / 15% viscose), (Ash: 98% coton / 2% viscose), (Heather Denim, Charcoal Melange: 60% coton / 40% viscose)

S, M, L, XL, XXL, 3XL

180 g/m² SOL´S

S, M, L, XL, XXL, 3XL

BLACK	FRENCH NAVY	GREY MELANGE	KELLY GREEN
RED	ROYAL BLUE	WHITE	

S, M, L, XL, XXL

APPLE GREEN	AQUA	ASH (HEATHER)	BOTTLE GREEN
BURGUNDY	CHARCOAL MELANGE	CREAMY BLUE	CREAMY PINK
DARK GREY (SOLID)	DENIM	GOLD	HEATHER DENIM
HEATHER OXBLOOD	HIBISCUS	ORANGE	PURE GREY
SAND	SKY BLUE	SLATE BLUE	

Coton peigné ringspun | Coupe cintrée | Col et bas de manches en côte 1x1 | Bande de propreté renforcé au col | Patte de col 3 boutons nacrés ton sur ton | Coutures latérales | Bouton de rechange dans couture intérieure côté | Coutures doubles

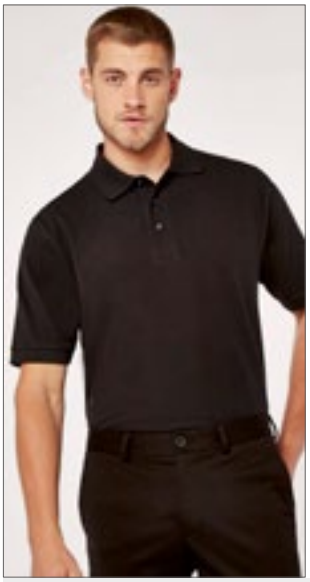

KUSTOM KIT



K460 | KK460 **Classic Fit Cotton Klassic Superwash® 60° Polo**

100% coton
XS, S, M, L, XL, XXL, 3XL
200 g/m² Kustom Kit

BLACK | DARK GREY MARL | HEATHER GREY
NAVY | WHITE

100 % coton peigné ringspun | Col à tricot plat 1x1 et liseré côtelé à tricot plat | Patte de boutonnage supérieure inclinée à trois boutons | Coutures scotchées au cou et aux épaules | Empiècement demi-lune au dos | Doubles coutures | Fentes latérales | Emmanchures, épaules et poignets à doubles coutures | Superwash 60°C | Étiquette détachable Kustom Kit® au niveau de la nuque



STARWORLD



SW160 | SW160 **Men´s Organic Cotton Piqué Polo**

100% coton
S, M, L, XL, XXL
200 g/m² Starworld

BLACK | DEEP NAVY | WHITE

Coton organique peigné | Maille piquée | Coupe standard | Patte à 3 boutons | Liseré côtelé au col et au cou | Coutures latérales | Boutons de la même couleur



nath





NH503 | K7 **Men´s Piqué Polo**

100% coton
S, M, L, XL, XXL
200 g/m² Nath

BLACK | BOTTLE GREEN | DARK NAVY
GREY MELANGE | RED | ROYAL
SKY | WHITE | YELLOW

Coton semi-brossé |Tissu micro-piqué | Col et liseré des manches tricotés | Patte à trois boutons avec boutons ton sur ton | Bande de propreté | Fentes latérales



ELEVATE



EL38080 | 38080 **Men´s Calgary Polo**

100% coton
XS, S, M, L, XL, XXL, 3XL
200 g/m² Elevate

ANTHRACITE (SOLID) | APPLE GREEN | AQUA
ARMY GREEN | BLACK | BLUE
BURGUNDY | FERN GREEN | FOREST
GREY MELANGE | LIGHT BLUE | LIGHT PINK
NAVY | ORANGE | PINK
PLUM | RED | WHITE
YELLOW

Polo piqué, manches courtes | Coupe standard | Patte de boutonnage, 2 boutons gravés pour l'homme | Couture d'épaule avec point de chaînette | Logo imprimé ton sur ton à l'arrière | Fentes latérales avec un ruban de satin à l'intérieur | Détails de point | Bande de propreté en satin | Demi-lune | Côte 1x1 au col et poignets



ELEVATE



NEW COLOUR

EL38081 | 38081 **Ladies´ Calgary Polo**

100% coton
XS, S, M, L, XL, XXL
200 g/m² Elevate

ANTHRACITE (SOLID) | APPLE GREEN | AQUA
ARMY GREEN | BLACK | BLUE
BURGUNDY | FERN GREEN | FOREST
GREY MELANGE | LIGHT BLUE | LIGHT PINK
NAVY | ORANGE | PINK
PLUM | RED | WHITE
YELLOW

Polo piqué, manches courtes | Coupe standard | Couture d'épaule avec point de chaînette | Patte de boutonnage à 3 boutons gravés | Fentes latérales avec un ruban de satin à l'intérieur | Détails de point | Logo imprimé ton sur ton à l'arrière | Bande de propreté en satin | Demi-lune | Côte 1x1 au col et poignets



promodoro





E4250 | 4250 **Women´s Interlock Polo**

100% coton
S, M, L, XL, XXL, 3XL, 4XL, 5XL
200 g/m² Promodoro

BLACK | BURGUNDY | FIRE RED
NAVY | WHITE | WILD LIME

Polo interlock tendance | 5 boutons-pression(sans nickel) | Coupe féminine | Coton peigné

ROLY









RY6634 | PO6634 Women´s Star Poloshirt

100% coton (Heather Grey: 85% coton / 15% viscose)

S, M, L, XL, XXL, 3XL

200 g/m² Roly

BLACK 02	BOTTLE GREEN 56	CHOCOLATE 87	DENIM BLUE 86
GARNET RED 57	GRASS GREEN 83	HEATHER GREY 58	LIGHT PINK 48
MINT 98	NAVY BLUE 55	ORANGE 31	PURPLE 71
RED 60	ROSETTE 78	ROYAL BLUE 05	SKY BLUE 10
TROPICAL GREEN 216	TURQUOISE 12	VENTURE GREEN 152	WHITE 01
YELLOW 03			

Piqué | Manches courtes | Bande de propreté | Col côtelé tricoté | Poignets | Coutures latérales | Coupe cintrée | Boutonnières étroite à 3 boutons ton sur ton | Fentes latérales | Étiquette détachable

RY6638 | PO6638 Men´s Star Poloshirt

100% coton (Heather Grey: 85% coton / 15% viscose)

S, M, L, XL, XXL, 3XL, 4XL

200 g/m² Roly

S, M, L, XL, XXL, 3XL, 4XL

BLACK 02	HEATHER GREY 58	NAVY BLUE 55	WHITE 01

S, M, L, XL, XXL, 3XL

BOTTLE GREEN 56	CHOCOLATE 87	DENIM BLUE 86	GARNET RED 57
GRASS GREEN 83	LIGHT PINK 48	MINT 98	ORANGE 31
PURPLE 71	RED 60	ROSETTE 78	ROYAL BLUE 05
SKY BLUE 10	TROPICAL GREEN 216	TURQUOISE 12	VENTURE GREEN 152
YELLOW 03			

Piqué | Manches courtes | Bande de propreté | Col côtelé tricoté | Poignets | Coutures latérales | Boutonnières à 3 boutons ton sur ton | Fentes latérales | Poche poitrine optionnel | Étiquette détachable



JHK T-SHIRT



OEKO-TEX STANDARD 100

Label

JHK510 | PORA210 **Men´s Polo Regular**

100% coton (Ash Melange: 98% coton / 2% viscose), (Grey Melange: 85% coton / 15% viscose)

XS, S, M, L, XL, XXL, 3XL

210 g/m² JHK

XS, S, M, L, XL, XXL, 3XL

BLACK | GREY MELANGE | NAVY | RED | ROYAL BLUE | WHITE

XS, S, M, L, XL, XXL

ASH MELANGE | AZURE | BOTTLE GREEN | BURGUNDY | CHOCOLATE | FUCHSIA | GOLD | GRAPHITE | KELLY GREEN | KHAKI | LAVENDER | LIME | ORANGE | PINK | PURPLE | SAND | SKY | TURQUOISE | ZINC

Polo adulte à manches courtes | Tissu piqué | Patte à 2 boutons | Côte 1x1 au col et poignets | Fentes latérales | Coton peigné pré-rétréci



JHK T-SHIRT

OEKO-TEX STANDARD 100

Label

JHK511 | POPL200 **Ladies´ Polo Regular**

100% coton (Grey Melange: 85% coton / 15% viscose)

S, M, L, XL, XXL, 3XL

200 g/m² JHK

S, M, L, XL, XXL, 3XL

BLACK | GREY MELANGE | NAVY | RED | ROYAL BLUE | WHITE

S, M, L, XL, XXL

AZALEA | CHOCOLATE | FUCHSIA | GOLD | KELLY GREEN | KHAKI | LAVENDER | LIGHT YELLOW | LIME | ORANGE | PINK | PURPLE | RASPBERRY | SAND | SKY | TURQUOISE

Coton peigné pré-rétréci | Polo ajusté à manches courtes pour femme | Coupe cintrée | Tissu piqué | Patte trois boutons | Côte 1x1 au col et poignets | Fentes latérales



russell pure organic





OEKO-TEX STANDARD 100

Z508M | R-508M-0 **Men´s Pure Organic Polo**

100% coton

S, M, L, XL, XXL, 3XL

215 g/m² Russell Pure Organic

AQUA | BLACK | BURGUNDY | DARK OLIVE | FRENCH NAVY | NATURAL | STONE | WHITE

Coupe contemporaine pour un modèle moderne | Piqué | 100 % coton biologique peigné et filé à l'anneau | Petite découpe au niveau de l'ourlet de la manche | Patte avant sophistiquée avec élément de couture croisée pour un look élégant et une meilleure stabilité de la patte | Surface lisse pour de meilleurs résultats d'impression | Petit détail tendance sur la couture latérale | Sans étiquette : étiquette de taille dans l'encolure (y compris le numéro de produit) | Bande à chevrons assortie à l'intérieur de la nuque | Coutures latérales pour une meilleure tenue | Boutons ton sur ton

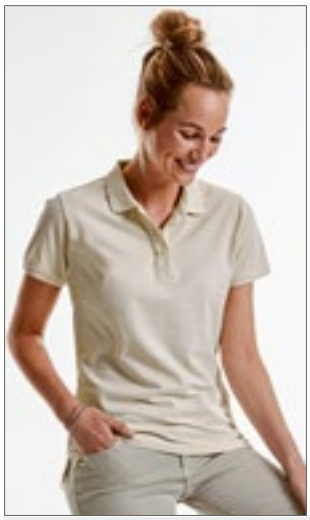

russell pure organic





OEKO-TEX STANDARD 100

Z508F | R-508F-0 **Ladies´ Pure Organic Polo**

100% coton

XS, S, M, L, XL, XXL

215 g/m² Russell Pure Organic

AQUA | BLACK | BURGUNDY | DARK OLIVE | FRENCH NAVY | NATURAL | STONE | WHITE

Coupe contemporaine pour un modèle moderne | Piqué | 100 % coton biologique peigné et filé à l'anneau | Petite découpe au niveau de l'ourlet de la manche | Patte avant sophistiquée avec élément de couture croisée pour un look élégant et une meilleure stabilité de la patte | Surface lisse pour de meilleurs résultats d'impression | Petit détail tendance sur la couture latérale | Sans étiquette : étiquette de taille dans l'encolure (y compris le numéro de produit) | Bande à chevrons assortie à l'intérieur de la nuque | Coutures latérales pour une meilleure tenue | Boutons ton sur ton



BUILD YOUR BRAND





Label

BY008 | BY008 **Polo Piqué Shirt**

100% coton (Heather Grey: 90% coton / 10% viscose)

S, M, L, XL, XXL

220 g/m² Build Your Brand

BLACK | HEATHER GREY | WHITE

Polo piqué taillé | Étiquette neutre indiquant la taille, sans marquage, adaptée à l'impression au niveau de la nuque | Bande en arête de poisson dans la nuque, aux fentes latérales de l'ourlet et à la patte de boutonnage intérieure | Manches montées | Coutures doubles | Col côtelé | Trois boutons mats teintés





TJ1400N | 1400 **Men´s Heavy Polo**

100% coton
S, M, L, XL, XXL, 3XL, 4XL, 5XL
215 g/m² Tee Jays

BLACK | DARK GREY (SOLID) | NAVY | WHITE

Coton bio | Coton ring-spun piqué et peigné | Col à tricot plat | Double couture aux épaules, aux emmanchures et au bas | Coton double pré-rétréci | Lavable jusqu'à 60 °C | Épaules renforcées | Boutons avec marquage « Tee Jays »





TJ1401 | 1401 **Women´s Heavy Polo**

100% coton
S, M, L, XL, XXL, 3XL
215 g/m² Tee Jays

BLACK | DARK GREY (SOLID) | NAVY | WHITE

Coton ring-spun piqué et peigné | Col à tricot plat | Double couture aux épaules, aux emmanchures et au bas | Coton double pré-rétréci | Lavable jusqu'à 60 °C | Épaules renforcées | Boutons avec marquage « Tee Jays »





TJ1440 | 1440 **Men´s Pima Cotton Polo**

100% coton
S, M, L, XL, XXL, 3XL
220 g/m² Tee Jays

BLACK | DARK GREY (SOLID) | LEAF GREEN | NAVY | WHITE

Col dans le même tissu | Coupe ajustée | Épaules renforcées | Coton double pré-rétréci | Lavé aux enzymes | Coton haute qualité | Boutons avec marquage « Tee Jays »





Z577 | R-577M-0 **Men´s Ultimate Cotton Polo**

100% coton
XS, S, M, L, XL, XXL, 3XL, 4XL
215 g/m² (White: 210 g/m²) Russell

AZURE BLUE | BLACK | BOTTLE GREEN | BRIGHT ROYAL | BURGUNDY | CLASSIC RED | FRENCH NAVY | SKY | TITANIUM (SOLID) | WHITE

Coton peigné ringspun | Bande de propreté au col en chevrons | Fentes latérales avec renfort en aspect chevron à l'intérieur | Tissu piqué dense « Double-Tuck » | Couture d'épaule renforcée et roulée vers l'avant | Patte à trois boutons avec boutons ton sur ton | Prérétréci pour une meilleure conservation de la forme | Doubles coutures à la taille | Bouton de rechange dans la couture | Poignets plats | Lavable à 60°C





Z577F | R-577F-0 **Ladies´ Ultimate Cotton Polo**

100% coton
XS, S, M, L, XL, XXL
215 g/m² (White: 210 g/m²) Russell

AZURE BLUE | BLACK | BOTTLE GREEN | BRIGHT ROYAL | BURGUNDY | CLASSIC RED | FRENCH NAVY | SKY | TITANIUM (SOLID) | WHITE

Coton peigné ringspun | Bande de propreté au col en chevrons | Fentes latérales avec renfort en aspect chevron à l'intérieur | Tissu piqué dense « Double-Tuck » | Couture d'épaule renforcée et roulée vers l'avant | Patte à 2 boutons avec boutons ton sur ton | Prérétréci pour une meilleure conservation de la forme | Doubles coutures à la taille | Bouton de rechange dans la couture | Lavable à 60°C





TJ1441 | 1441 **Women´s Pima Cotton Polo**

100% coton
S, M, L, XL, XXL
220 g/m² Tee Jays

BLACK | DARK GREY (SOLID) | LEAF GREEN | NAVY | WHITE

Col dans le même tissu | Coupe ajustée | Épaules renforcées | Coton double pré-rétréci | Lavé aux enzymes | Coton haute qualité | Boutons avec marquage « Tee Jays »



promodoro



E4001 | 4001 **Men´s Superior Polo**

100% coton (Sports Grey: 85% coton / 15% polyester), (Ash: 99% coton / 1% polyester)

XS, S, M, L, XL, XXL, 3XL, 4XL, 5XL

220 g/m² Promodoro

ALASKAN BLUE	ASH (HEATHER)	BLACK	BROWN
BURGUNDY	FIRE RED	FOREST	GOLD
GRAPHITE (SOLID)	KELLY GREEN	NAVY	NEW LIGHT GREY (SOLID)
ORANGE	ROYAL	SPORTS GREY (HEATHER)	STEEL GREY (SOLID)
TURQUOISE	WHITE	WILD LIME	

patte à boutons de qualité avec trois boutons ton sur ton | Fente latérale | Coupe tendance | Piqué de coton



promodoro



E4005F | 4005F **Women´s Superior Polo**

100% coton (Sports Grey: 85% coton / 15% polyester), (Ash: 99% coton / 1% polyester)

XS, S, M, L, XL, XXL, 3XL

220 g/m² Promodoro

ALASKAN BLUE	ASH (HEATHER)	BLACK	BROWN
BURGUNDY	FIRE RED	FOREST	GOLD
GRAPHITE (SOLID)	KELLY GREEN	NAVY	NEW LIGHT GREY (SOLID)
ORANGE	ROYAL	SPORTS GREY (HEATHER)	STEEL GREY (SOLID)
TURQUOISE	WHITE	WILD LIME	

patte à boutons de qualité avec trois boutons ton sur ton | Fente latérale | Légèrement cintrée | Piqué de coton | Coton peigné



HENBURY



W100 | H100 **Classic Cotton Piqué Polo Shirt**

100% coton (Heather Grey: 95% coton / 5% polyester)

XS, S, M, L, XL, XXL, 3XL

225 g/m² Henbury

XS, S, M, L, XL, XXL, 3XL

BLACK	NAVY	WHITE

S, M, L, XL, XXL, 3XL

BOTTLE	CLASSIC RED	HEATHER GREY
ROYAL		

S, M, L, XL, XXL

CHARCOAL	PURPLE

Col indéformable grâce à des coutures complémentaires | Patte 3 boutons en corne | Manches ourlées | Fentes latérales | Production certifiée WRAP (Worldwide Responsible Accredited Production)

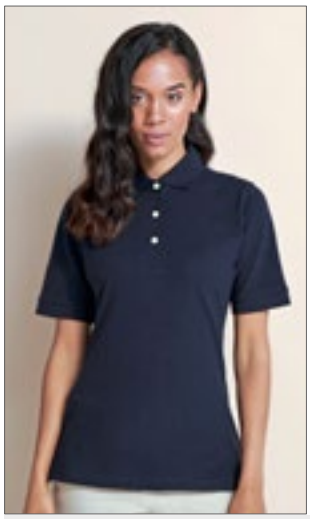

HENBURY



W121 | H121 **Ladies´ Classic Cotton Piqué Polo Shirt**

100% coton

S, M, L, XL, XXL

225 g/m² Henbury

BLACK	NAVY	WHITE

Col indéformable grâce à des coutures complémentaires | Boutonnière classique à 3 boutons nacrés | Côte 1x1 aux poignets | Fentes latérales et coutures latérales | Production certifiée WRAP (Worldwide Responsible Accredited Production)



promodoro





E4100 | 4100 **Men´s Heavy Polo Pocket**

100% coton

XS, S, M, L, XL, XXL, 3XL, 4XL, 5XL

220 g/m² Promodoro

BLACK	FIRE RED	FOREST
NAVY	ROYAL	WHITE

Fentes latérales | Surpiqûres doubles aux manches | Tissu piqué | Boutonnières à 3 boutons ton sur ton | Poche poitrine | Coton peigné





G85800 | 85800 **Premium Cotton® Double Piqué Polo**

100% coton (Sport Grey: 90% coton / 10% polyester)

S, M, L, XL, XXL, 3XL

223 g/m² (White: 214 g/m²) Gildan

BLACK | CHARCOAL (SOLID) | FOREST GREEN | NAVY
RED | ROYAL | SAPPHIRE | SPORT GREY (HEATHER)
WHITE

Eurofit: coupe élancée à l'épaule et aux manches | Coton peigné ringspun | tricot double piquée pré-rétréci | Coutures latérales et fentes latérales | Col et liseré en tricot côtelé | Couture de l'épaule décalée vers l'avant et surpiquée | Patte à boutons renforcée | 3 boutons de couleur assortie | Double coutures au liseré



G85800L | 85800L **Ladies´ Premium Cotton® Double Piqué Polo**

100% coton (Sport Grey: 90% coton / 10% polyester)

S, M, L, XL, XXL

223 g/m² (White: 214 g/m²) Gildan

BLACK | HELICONIA | LIGHT BLUE | NAVY
RED | ROYAL | SPORT GREY (HEATHER) | WHITE

Coupe cintrée avec coutures latérales et fentes latérales | Col et liseré en tricot côtelé | Couture de l'épaule décalée vers l'avant et surpiquée | Patte à boutons renforcée | 3 boutons de couleur assortie | Double coutures au liseré



S9050 | ST9050 **Henry Polo**

100% coton

S, M, L, XL, XXL

225 g/m² Stedman®

BAHAMA GREEN | BLACK OPAL | CRIMSON RED | MARINA BLUE
SLATE GREY (SOLID) | TRUE BLUE | WHITE

Coton peigné ringspun | Tissu piqué | Coutures latérales avec fentes | Bande contrastée herringbone au col et sur les fentes de la couture latérale | Manches avec bords côtes | Deux boutons ton sur ton | Étiquette d'entretien de la couture latéral | Petite étiquette de taille dans le cou | Coupe normale | Lavage à 40 °C



BCPU415 | PU415 **Unisex Polo Safran Pocket**

100% coton (Ash: 99% coton / 1% viscose)

M, L, XL, XXL

180 g/m² B&C

ASH (HEATHER) | BLACK | NAVY | RED
WHITE

100 % coton peigné filé à l'anneau pré-rétréci | Col et bords de manche en côte 1x1 | Bande de propreté | Patte de boutonnage 3 boutons renforcée par une bande thermofixée | Poche poitrine du côté gauche renforcée par bande | Boutons ton sur ton | Coutures latérales | B&C Collection est membre de la Fair Wear Foundation

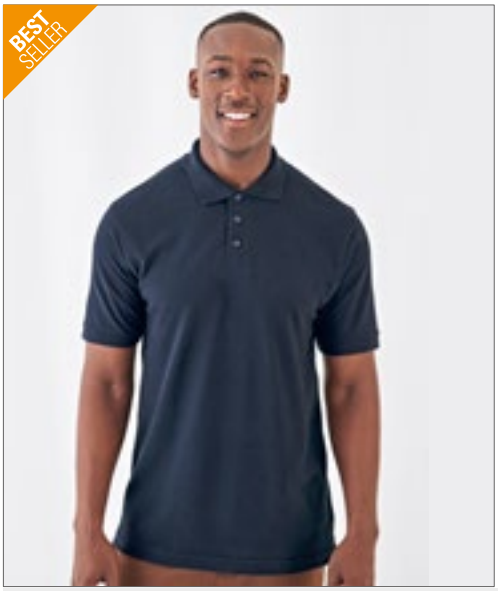



BCPU422 | PU422 **Unisex Polo Heavymill**

100% coton (Heather Grey: 90% coton / 10% polyester), (Ash: 99% coton / 1% viscose)

S, M, L, XL, XXL, 3XL

230 g/m² B&C

S, M, L, XL, XXL, 3XL

BLACK	NAVY	RED	WHITE

S, M, L, XL, XXL

ASH (HEATHER)	BOTTLE GREEN	BURGUNDY	HEATHER GREY
NATURAL	ROYAL BLUE	SKY BLUE	

100 % coton peigné filé à l'anneau pré-rétréci | Col et bords de manche en côte 1x1 | Patte de boutonnage 3 boutons renforcée par une bande thermofixée | Boutons ton sur ton | Bande de propreté | Coutures latérales | Fentes latérales | B&C Collection est membre de la Fair Wear Foundation





BCPW460 | PW460 **Women´s Polo Heavymill**

100% coton

XS, S, M, L, XL, XXL

230 g/m² B&C

BLACK	NAVY	RED	SKY BLUE
WHITE			

100 % coton peigné filé à l'anneau pré-rétréci | Col et bords de manche en côte 1x1 | Bande de propreté | Fronces aux têtes de manche | Patte de boutonnage 2 boutons renforcée par une bande thermofixée | Boutons ton sur ton | Coutures latérales | Fentes latérales | Coupe féminine | B&C Collection est membre de la Fair Wear Foundation







NE20080 | O20080 **Men´s Classic Polo**

100% coton

XS, S, M, L, XL, XXL, 3XL, 4XL, 5XL

235 g/m² Neutral

XS, S, M, L, XL, XXL, 3XL, 4XL, 5XL

BLACK	NAVY	SPORT GREY	WHITE

XS, S, M, L, XL, XXL, 3XL

BORDEAUX	BOTTLE GREEN	DARK HEATHER	DUSTY INDIGO
GREEN	LIGHT BLUE	LIME	MILITARY
ORANGE	PURPLE	RED	ROYAL
SAPPHIRE	YELLOW		

Coton certifié commerce équitable | Coton biologique brossé | Piqué | Côtes au col et manches | Boutons en coton | Fentes au bas

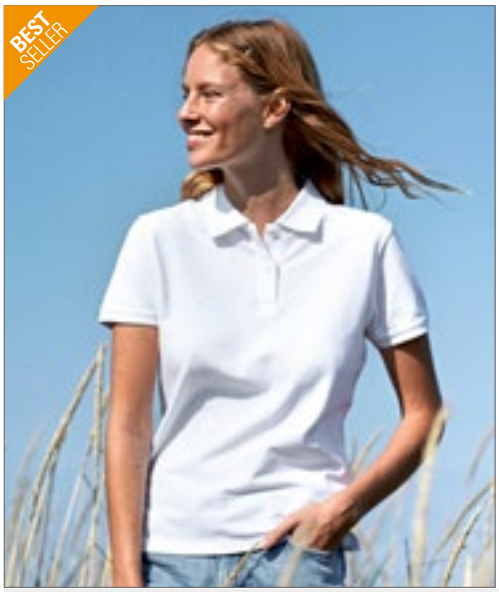





NE22980 | O22980 **Ladies´ Classic Polo**

100% coton

XS, S, M, L, XL, XXL

235 g/m² Neutral

BLACK	BORDEAUX	BOTTLE GREEN	DARK HEATHER
DUSTY INDIGO	GREEN	LIGHT BLUE	LIME
MILITARY	NAVY	ORANGE	PURPLE
RED	ROYAL	SAPPHIRE	SPORT GREY
WHITE	YELLOW		

Coton certifié commerce équitable | Coton biologique brossé | Piqué | Côtes au col et manches | Boutons en coton | Fentes au bas



KUSTOM KIT



K403 | KK403 **Classic Fit Polo Shirt Superwash 60°**

65% polyester / 35% coton
XS, S, M, L, XL, XXL, 3XL, 4XL, 5XL, 6XL
185 g/m² Kustom Kit

XS, S, M, L, XL, XXL, 3XL, 4XL, 5XL, 6XL

BLACK	NAVY

XS, S, M, L, XL, XXL, 3XL

APPLE GREEN	BURGUNDY	BURNT ORANGE
CANARY	CHOCOLATE	DARK PURPLE
HEATHER GREY	JADE	KELLY GREEN
LIGHT BLUE	MAGENTA	MID BLUE
PINK	PURPLE	RASPBERRY

XS, S, M, L, XL, XXL, 3XL, 4XL, 5XL

BOTTLE GREEN	CHARCOAL	GRAPHITE (SOLID)
LIME	RED	ROYAL
TURQUOISE	WHITE	

Bouton de rechange | Ruban adhésif au cou | Patte de boutonnage | Manches à revers | Pate en demi-lune | Fentes latérales | Convient au sèche-linge | Superwash 60°C | Piqué | Production certifiée WRAP (Worldwide Responsible Accredited Production)



KUSTOM KIT



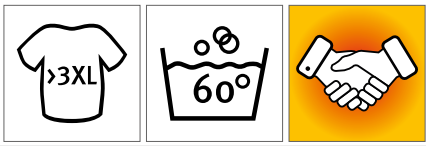

K703 | KK703 **Women´s Classic Fit Polo Shirt Superwash 60°**

65% polyester / 35% coton
32 (XXS/6), 34 (XS/8), 36 (S/10), 38 (M/12), 40 (L/14), 42 (XL/16), 44 (XXL/18), 46 (3XL/20), 48 (4XL/22), 50 (5XL/24)
185 g/m² Kustom Kit

32, 34, 36, 38, 40, 42, 44, 46, 48, 50

BLACK	NAVY	RASPBERRY
TURQUOISE		

32, 34, 36, 38, 40, 42, 44, 46, 48

APPLE GREEN	CHARCOAL	DARK PURPLE
GRAPHITE (SOLID)	HEATHER GREY	JADE
LIGHT BLUE	LIME	MAGENTA
PINK	PURPLE	RED
ROYAL	WHITE	

Bouton de rechange | Ruban adhésif au cou | Patte de boutonnage | Manches à revers | Pate en demi-lune | Fentes latérales | Superwash 60°C | Convient au sèche-linge | Piqué | Production certifiée WRAP (Worldwide Responsible Accredited Production)











RY6609 | PO6609 Pegaso Premium Poloshirt

60% coton / 40% polyester

S, M, L, XL, XXL, 3XL, 4XL, 5XL

190 g/m² (White: 220 g/m²) Roly

S, M, L, XL, XXL, 3XL, 4XL, 5XL

BLACK 02 | BOTTLE GREEN 56 | GARNET RED 57 | NAVY BLUE 55
RED 60 | ROYAL BLUE 05 | WHITE 01

S, M, L, XL, XXL, 3XL, 4XL

DARK LEAD 46 | GRASS GREEN 83 | MANTIS GREEN 69 | ORANGE 31
SKY BLUE 10 | TURQUOISE 12 | YELLOW 03

Polo piqué | Col et poignets en tricot côtelé avec bordure | Bande de propreté | Panneau à 3 boutons avec boutons de couleur assortie | Fentes latérales | Poche poitrine optionnel | Étiquette détachable

RY6644 | PO6644 Women´s Pegaso Premium Poloshirt

60% coton / 40% polyester

S, M, L, XL, XXL, 3XL

190 g/m² (White: 220 g/m²) Roly

BLACK 02 | DARK LEAD 46 | NAVY BLUE 55 | RED 60
ROYAL BLUE 05 | WHITE 01

Polo piqué pour femme | Col et poignets en tricot côtelé avec bordure | Panneau à 3 boutons avec boutons de couleur assortie | Coutures renforcées et dissimulées dans le col | Fentes latérales | Étiquette détachable

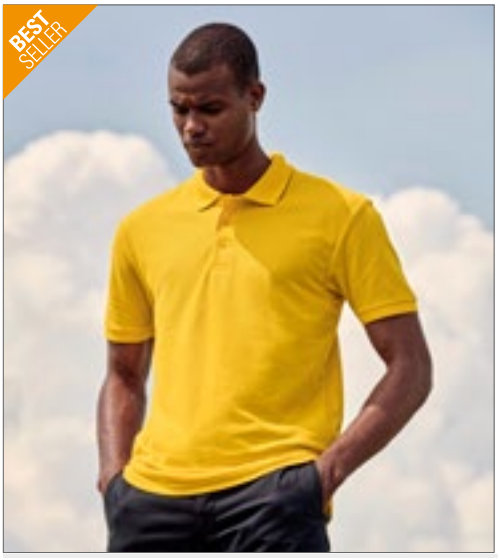

FRUIT OF THE LOOM



NEW COLOUR

490

F502 | 63-402-0 **65/35 Piqué Polo**

65% polyester / 35% coton

S, M, L, XL, XXL, 3XL, 4XL, 5XL

180 g/m² (White: 170 g/m²) Fruit of the Loom

S, M, L, XL, XXL, 3XL, 4XL, 5XL

BLACK	HEATHER GREY	NAVY	WHITE

S, M, L, XL, XXL, 3XL

BOTTLE GREEN	BURGUNDY	DARK HEATHER GREY	DEEP NAVY
EMERALD	HEATHER GREEN	HEATHER NAVY	HEATHER RED
HEATHER ROYAL	KELLY GREEN	ORANGE	PURPLE
RED	ROYAL BLUE	SKY BLUE	SUNFLOWER

Patte de boutonnage 3 DTM-boutons | Bande d'encolure pour un meilleur confort | Coutures latérales | Col en tricot côtelé 1 pli | Ourlet tricoté côtelé | Pas d'aération latérale | Lavable à 60°C



FRUIT OF THE LOOM



490

F517 | 63-212-0 **Ladies´ 65/35 Polo**

65% polyester / 35% coton

XS, S, M, L, XL, XXL

180 g/m² (White: 170 g/m²) Fruit of the Loom

ATHLETIC HEATHER	BLACK	BOTTLE GREEN	BURGUNDY
DARK HEATHER GREY	DEEP NAVY	HEATHER GREEN	HEATHER GREY
HEATHER NAVY	HEATHER RED	HEATHER ROYAL	NAVY
PURPLE	RED	ROYAL BLUE	SKY BLUE
SUNFLOWER	WHITE		

Patte à deux boutons ton-sur-ton | Fentes latérales | Coupe ample | Lavable à 60°C



KUSTOM KIT



K413 | KK413 **Men´s Klassic Slim Fit Polo Superwash**

65% polyester / 35% coton

XXS, XS, S, M, L, XL, XXL

185 g/m² Kustom Kit

BLACK	GRAPHITE (SOLID)	NAVY
TURQUOISE	WHITE	

Col à tricot plat 1x1 et liseré côtelé à tricot plat | Doubles coutures aux épaules, aux emmanchures et au liseré | Patte tissée étroite avec trois boutons | Couture épaules renforcée | Bouton de rechange | Superwash 60°C | Étiquette déchirable | Production certifiée WRAP (Worldwide Responsible Accredited Production)



KUSTOM KIT



K213 | KK213 **Women´s Klassic Slim Fit Polo Superwash**

65% polyester / 35% coton

32 (XXS/6), 34 (XS/8), 36 (S/10), 38 (M/12), 40 (L/14), 42 (XL/16)

185 g/m² Kustom Kit

BLACK	NAVY	WHITE

Col à tricot plat 1x1 et liseré côtelé à tricot plat | Doubles coutures aux épaules, aux emmanchures et au liseré | Patte tissée étroite avec trois boutons | Couture épaules renforcée | Fentes latérales | Bouton de rechange | Superwash 60°C | Étiquette déchirable | Production certifiée WRAP (Worldwide Responsible Accredited Production)



FRUIT OF THE LOOM



F506 | 63-042-0 **65/35 Tailored Fit Polo**

65% polyester / 35% coton

S, M, L, XL, XXL, 3XL

180 g/m² (White: 170 g/m²) Fruit of the Loom

BLACK	BOTTLE GREEN	BURGUNDY
DARK HEATHER GREY	DEEP NAVY	HEATHER GREEN
HEATHER GREY	HEATHER NAVY	HEATHER RED
HEATHER ROYAL	RED	ROYAL BLUE
WHITE		

Coupe slim | Lavable à 60°C | Patte de boutonnage 3 DTM-boutons

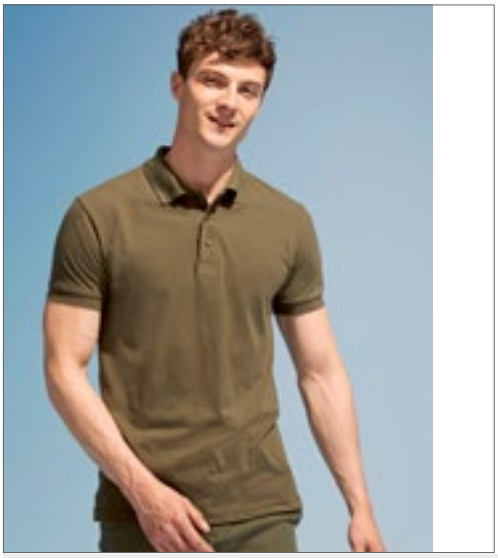



NEW COLOUR

L527 | 00571 **Men´s Polo Shirt Prime**

65% polyester / 35% coton
S, M, L, XL, XXL, 3XL, 4XL, 5XL
200 g/m² SOL´S

APPLE GREEN	AQUA	ARMY	ASH (HEATHER)
BLACK	BOTTLE GREEN	BURGUNDY	CHOCOLATE
DARK GREY (SOLID)	DARK PURPLE	FRENCH NAVY	GOLD
GREY MELANGE	KELLY GREEN	ORANGE	PURE GREY
RED	ROYAL BLUE	SAND	SKY BLUE
WHITE			

65 % polyester - 35 % coton Ringspun | Col et bas de manches en côte 1x1 | Bande de propreté renforcé au col | Manches courtes | Patte à 3 boutons ton sur ton | Coutures renforcées aux épaules | Coupé et cousu | Bouton de rechange sur couture intérieure côté





NEW COLOUR

L528 | 00573 **Women´s Polo Shirt Prime**

65% polyester / 35% coton
S, M, L, XL, XXL, 3XL
200 g/m² SOL´S

APPLE GREEN	AQUA	ARMY	ASH (HEATHER)
BLACK	BOTTLE GREEN	BURGUNDY	CHOCOLATE
DARK GREY (SOLID)	DARK PURPLE	FRENCH NAVY	GOLD
GREY MELANGE	KELLY GREEN	ORANGE	PURE GREY
RED	ROYAL BLUE	SAND	SKY BLUE
WHITE			

65 % polyester - 35 % coton Ringspun | Col et bas de manches en côte 1x1 | Bande de propreté renforcé au col | Entretien facile | Manches courtes | Patte à 3 boutons ton sur ton | Coutures renforcées aux épaules | Coupé et cousu | Bouton de rechange sur couture intérieure côté





RG143 | TRS143 **Men´s Classic Polo 65/35**

65% polyester / 35% coton
XS, S, M, L, XL, XXL, 3XL, 4XL
200 g/m² Regatta Professional

BLACK	BOTTLE GREEN	CLASSIC RED
DARK STEEL (SOLID)	OXFORD BLUE	ROYAL BLUE
SEAL GREY (SOLID)	WHITE	

Fentes latérales | 2 boutons ton dur ton | Col et poignest côtelés



SW144 | SW144 **65/35 Piqué Polo**

65% polyester / 35% coton
S, M, L, XL, XXL
180 g/m² Starworld

BLACK	DEEP NAVY	WHITE

Maille piquée en nid d'abeilles | Patte à trois boutons ton sur ton | Ruban adhésif au cou | Épaules renforcées | Patte de boutonnage ton sur ton | Liseré côtelé au col et au cou | Lavable à 60° C





TJ1200 | 1200 **Power Polo**

65% coton / 35% polyester
XS, S, M, L, XL, XXL, 3XL, 4XL, 5XL
190 g/m² Tee Jays

BLACK	DARK GREY (SOLID)	FOREST GREEN
NAVY	RED	WHITE

65 % coton biologique / 35 % polyester | Mélange biologique de haute qualité | Étiquette détachable | Col à tricot plat | Double pré-rétréci | Manches droites sans poignet | Col à tricot plat | Lavable jusqu'à 60 ° C







JP001 | JP001 Tri-Blend Polo

50% polyester / 25% viscose / 25% coton (Heather Black: 40% viscose / 40% coton / 20% polyester)
S, M, L, XL, XXL
200 g/m² Just Polos

HEATHER BLACK | HEATHER CHARCOAL | HEATHER GREY
HEATHER NAVY | HEATHER RED | HEATHER SAPPHIRE BLUE
SOLID BLACK

Coupe moderne et élégante | Polo à manches courtes | Étiquette de taille uniquement pour un changement facile de marque | Tissu mélangé pour plus de confort | Patte à 2 boutons avec boutons de couleur assortie et bouton de rechange | Bande de propreté | Col dans le même tissu | Tissu doux | Manches montées | Double surpiqûre sur les manches et l'ourlet du bas | Surface idéale pour l'impression et la broderie | Production certifiée WRAP (Worldwide Responsible Accredited Production)







JP032 | JP032 Surf Polo

99% coton / 1% polyester
S, M, L, XL, XXL
180 g/m² Just Polos

SURF BLUE | SURF OCEAN | SURF PINK
SURF YELLOW

Coupe moderne et élégante avec fentes latérales | Manches courtes | Patte à deux boutons teintée pour s'accorder aux boutons et aux boutons de rechange | Surface excellente pour imprimer ou broder | Bande de propreté | Col et poignet cousus | Étiquette de taille uniquement pour un changement facile de marque | Production certifiée WRAP (Worldwide Responsible Accredited Production)







F503 | 63-204-0 65/35 Heavy Piqué Polo

65% polyester / 35% coton
S, M, L, XL, XXL, 3XL
230 g/m² (White: 220 g/m²) Fruit of the Loom

BLACK | BOTTLE GREEN | BURGUNDY
DEEP NAVY | HEATHER GREY | NAVY
RED | ROYAL BLUE | WHITE

Patte de boutonnage 3 DTM-boutons | Double couture sur les épaules | Bande d'encolure pour un meilleur confort | Lavable à 60°C







K422 | KK422 Regular Fit Workforce Polo

50% coton / 50% polyester
XS, S, M, L, XL, XXL, 3XL, 4XL, 5XL
200 g/m² Kustom Kit

BLACK | BOTTLE GREEN | CHARCOAL
DARK GREY MARL | LIME | NAVY
RED | ROYAL | TURQUOISE
WHITE

Col en tricot côtelé 1x1 | Patte à 2 boutons | Patte droite en haut | Bande de propreté de même tissu | Poignets et oulets à doubles piqûres | Étiquette adhésive Kustom Kit® à la nuque







K722 | KK722 Women´s Regular Fit Workforce Polo

50% coton / 50% polyester
34 (8), 36 (10), 38 (12), 40 (14), 42 (16), 44 (18), 46 (20)
200 g/m² Kustom Kit

BLACK | DARK GREY MARL | NAVY
ROYAL | WHITE

Col en tricot côtelé 1x1 | Patte à 2 boutons | Patte droite en haut | Bande de propreté de même tissu | Poignets et oulets à doubles piqûres | Étiquette adhésive Kustom Kit® à la nuque







G75800 | 75800 DryBlend® Double Piqué Polo

65% polyester / 35% coton
S, M, L, XL, XXL, 3XL
203 g/m² (White: 196 g/m²) Gildan

BLACK | CHARCOAL (SOLID) | NAVY
RED | ROYAL | SPORT GREY (HEATHER)
WHITE

Coton ring-spun | tricot double piquée pré-rétréci | Col et liseré en tricot côtelé | Propriétés anti-humidité | Patte à boutons renforcée | 2 boutons de couleur assortie | Coutures latérales et fentes latérales | Double coutures au liseré







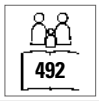



Z539 | R-539M-0 **Men´s Classic Polycotton Polo**

65% polyester / 35% coton

XS, S, M, L, XL, XXL, 3XL, 4XL, 5XL, 6XL

215 g/m² (White: 210 g/m²) Russell

XS, S, M, L, XL, XXL, 3XL, 4XL, 5XL, 6XL

BLACK | BRIGHT ROYAL | FRENCH NAVY | WHITE

XS, S, M, L, XL, XXL, 3XL, 4XL

BOTTLE GREEN | CLASSIC RED | LIGHT OXFORD (HEATHER)

XS, S, M, L, XL, XXL

BRIGHT RED | BURGUNDY | CONVOY GREY (SOLID) | PURPLE | SKY | YELLOW

Coton ring-spun | Construction unique à double fil | Col et poignets à tricot plat | Bande de propreté | Coutures renforcées aux épaules | Bouton de rechange dans la couture latérale | Doubles coutures à la taille | Produit aux propriétés idéales, même après de nombreux lavages et usages | Tissu piqué fin pour une excellente décoration











Z539F | R-539F-0 **Ladies´ Classic Polycotton Polo**

65% polyester / 35% coton

XS, S, M, L, XL, XXL, 3XL, 4XL

215 g/m² (White: 210 g/m²) Russell

XS, S, M, L, XL, XXL, 3XL, 4XL

BOTTLE GREEN | BRIGHT ROYAL | FRENCH NAVY

XS, S, M, L, XL, XXL

BLACK | BRIGHT RED | CLASSIC RED | CONVOY GREY (SOLID) | LIGHT OXFORD (HEATHER) | SKY | WHITE

Coton ring-spun | Construction unique à double fil | Fentes latérales pour plus de confort | Bande de propreté | Coutures renforcées aux épaules | Bouton de rechange dans la couture latérale | Doubles coutures à la taille | Patte de boutonnage avec 2 DTM-boutons | Manches droites avec bords renforcés (technique de l'aiguille double) | Tissu piqué fin pour une excellente décoration











TJ1410 | 1410 **Fashion Luxury Stretch Polo**

95% coton / 5% élasthanne

S, M, L, XL, XXL, 3XL

215 g/m² Tee Jays

BLACK | DENIM

Col boutonné du même tissu | Coupe cintrée | Patte tendance | Coton double pré-rétréci | Face arrière plus longue avec fentes latérales | Boutons avec marquage « Tee Jays »











TJ2400 | 2400 **Pocket Polo**

60% coton / 40% polyester

S, M, L, XL, XXL, 3XL, 4XL, 5XL

185 g/m² Tee Jays

BLACK | DARK GREY (SOLID) | HEATHER GREY | NAVY | ROYAL

Manche 1/4 et patte à 2 boutons nacrés | Double couture aux épaules, aux emmanchures et au bas | Prérétréci | Bande de propreté | Boutons avec marquage « Tee Jays »



HENBURY



W410 | H410 **Ultimate 65/35 Piqué Polo Shirt**

65% polyester / 35% coton

S, M, L, XL, XXL, 3XL, 4XL

250 g/m² Henbury

S, M, L, XL, XXL, 3XL, 4XL

NAVY

S, M, L, XL, XXL, 3XL

BLACK | WHITE

Patte 3 boutons en corne | Rayures ottomanes au bas du vêtement et aux manches | Col indéformable grâce à des coutures complémentaires | Fentes latérales avec bande Herringbone | Production certifiée WRAP (Worldwide Responsible Accredited Production)



HENBURY





W401 | H401 **Ladies´ 65/35 Classic Piqué Polo Shirt**

65% polyester / 35% coton

XS, S, M, L, XL, XXL, 3XL

200 g/m² Henbury

BLACK	FUCHSIA	HEATHER GREY	JADE
LAVENDER	LEMON	MID BLUE	NAVY
PURPLE	RED	ROYAL	SAPPHIRE BLUE
SKY	TURQUOISE	WHITE	

Coton peigné ringspun | Patte à boutons avec trois boutons de couleur assortie | Col indéformable grâce à des coutures complémentaires | Poignets côtelés | Peut être lavé jusqu'à 60 °C



HENBURY

W400 | H400 **Men´s 65/35 Classic Piqué Polo Shirt**

65% polyester / 35% coton

XS, S, M, L, XL, XXL, 3XL, 4XL, 5XL

200 g/m² Henbury

XS, S, M, L, XL, XXL, 3XL, 4XL, 5XL

NAVY | WHITE

S, M, L, XL, XXL, 3XL

BRIGHT LIME	BURGUNDY	CHARCOAL
DARK GREY (SOLID)	FUCHSIA	JADE
LAVENDER	LEMON	MAGENTA
MID BLUE	OLIVE	ORANGE
PINK	PURPLE	SAPPHIRE BLUE
TURQUOISE	VINTAGE RED	YELLOW

XS, S, M, L, XL, XXL, 3XL

SKY

S, M, L, XL, XXL, 3XL, 4XL, 5XL

BLACK	BOTTLE	HEATHER GREY
RED	ROYAL	

Coton peigné ring-spun | Piqué | Patte à boutons avec trois boutons de couleur assortie | Col indéformable grâce à des coutures complémentaires | Poignets côtelés | Peut être lavé jusqu'à 60 °C







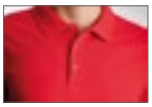

HRM303 | 303 **Men´s Heavy Performance Polo**

65% coton / 35% polyester
S, M, L, XL, XXL, 3XL, 4XL, 5XL, 6XL
220 g/m² HRM

S, M, L, XL, XXL, 3XL, 4XL, 5XL, 6XL

BLACK | DARK GREY | NAVY | WHITE

S, M, L, XL, XXL, 3XL, 4XL, 5XL

BORDEAUX | RED | ROYAL BLUE

Double maille piquée filée à l'anneau | Coupe moderne à la mode | Tour de cou et fentes latérales renforcés | Extrémités du col et des manches en tricot côtelé 1x1 | Patte à 3 boutons (ton-sur-ton) | Bouton de rechange | Sans étiquette | Étiquette en tissu Fair4All dans la couture de gauche | Prétraité contre le rétrécissement et les bouloches | Lavable jusqu'à 60 °C et adapté au lavage industriel | Production certifiée BSCI

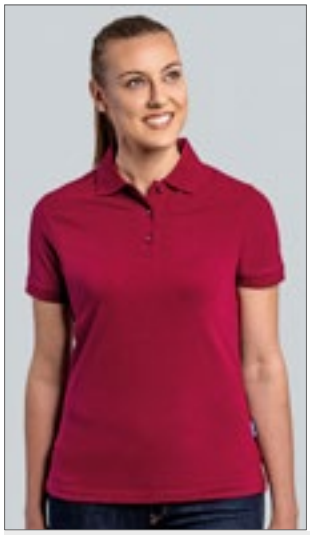





HRM403 | 403 **Women´s Heavy Performance Polo**

65% coton / 35% polyester
XS, S, M, L, XL, XXL, 3XL, 4XL, 5XL
220 g/m² HRM

BLACK | BORDEAUX | DARK GREY | NAVY | RED | ROYAL BLUE | WHITE

Double maille piquée filée à l'anneau | Coupe étroite moderne tendance (conception légère) | Tour de cou et fentes latérales renforcés | Extrémités du col et des manches en tricot côtelé 1x1 | Patte à 3 boutons (ton-sur-ton) | Bouton de rechange | Sans étiquette | Étiquette en tissu Fair4All dans la couture de gauche | Prétraité contre le rétrécissement et les bouloches | Lavable jusqu'à 60 °C et adapté au lavage industriel | Production certifiée BSCI







Z599 | R-599M-0 **Hardwearing Polycotton Polo**

65% polyester / 35% coton
XS, S, M, L, XL, XXL, 3XL, 4XL, 5XL, 6XL
215 g/m² (White: 210 g/m²) Russell

XS, S, M, L, XL, XXL, 3XL, 4XL, 5XL, 6XL

BLACK | BOTTLE GREEN | BRIGHT ROYAL | FRENCH NAVY | WHITE

XS, S, M, L, XL, XXL, 3XL, 4XL

BRIGHT RED | BURGUNDY | CLASSIC RED | CONVOY GREY (SOLID) | LIGHT OXFORD (HEATHER) | SKY

Coton ring-spun piqué | Col et poignets en tricot plat avec double effet ondulé | Patte de boutonnage garnie à 2 boutons assortis | Bande de propreté | Fentes latérales | Bouton de rechange dans la couture | Coutures renforcées aux épaules | Doubles coutures à la taille | Lavable à 60°C







K407 | KK407 **Classic Fit Chunky Polo Superwash 60°**

65% polyester / 35% coton
S, M, L, XL, XXL
220 g/m² Kustom Kit

BLACK | NAVY

Bouton de rechange | Ruban adhésif au cou | Patte de boutonnage | Manches à revers | Pate en demi-lune | Fentes latérales | Superwash 60°C | Convient au sèche-linge | Piqué | Production certifiée WRAP (Worldwide Responsible Accredited Production)







K408 | KK408 **Slim Fit Klassik Heavy Weight Slim Fit Polo Superwash® 60°**

65% polyester / 35% coton
XS, S, M, L, XL, XXL
220 g/m² Kustom Kit

BLACK | GRAPHITE (SOLID) | NAVY

Coupe slim | Col à tricot plat 1x1 et liseré côtelé à tricot plat | Emmanchures, épaule et brassard à double couture | Fentes latérales | Patte tissée étroite avec trois boutons | Coutures épaules renforcées | Bouton de rechange | Superwash 60°C | Étiquettes Kustom Kit amovibles à la nuque | Production certifiée WRAP (Worldwide Responsible Accredited Production)

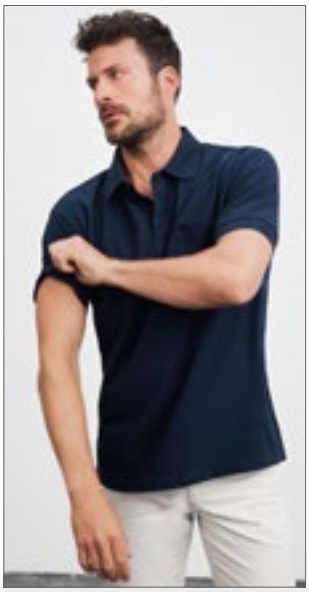





JN026 | JN026 **Polo-Piqué Pocket**

60% coton / 40% polyester
S, M, L, XL, XXL, 3XL
210 g/m² James+Nicholson

ANTHRACITE MELANGE | BLACK | BROWN | DARK GREEN | NAVY | RED | ROYAL | WHITE

Polo classique piqué avec poche poitrine | Structure fine du piqué de haute qualité | Coton ring-spun | Col polo et manchettes en tricot | Fentes latérales | Poche poitrine plaquée | Bande de propreté | Boutons ton-sur-ton | Surpiqûres doubles aux bras et aux épaules



JN751 | JN751 Ladies´ Slub Polo

95% polyamide / 5% élasthanne
XS, S, M, L, XL, XXL
180 g/m² James+Nicholson

BLACK | BRIGHT BLUE | FERN GREEN
NAVY | PINK | RED
TURQUOISE | WHITE

Polo fonctionnel pour les loisirs et le sport | Single jersey élastique flammé | Respirant | Évacuation de l'humidité | séchage rapide | Col prêt à porter | Bande de propreté | Boutons ton-sur-ton | 5 boutons | Légèrement cintrée



JN752 | JN752 Men´s Slub Polo

95% polyamide / 5% élasthanne
S, M, L, XL, XXL, 3XL
180 g/m² James+Nicholson

BLACK | BRIGHT BLUE | FERN GREEN
NAVY | RED | TURQUOISE
WHITE

Polo fonctionnel pour les loisirs et le sport | Single jersey élastique flammé | Respirant | Évacuation de l'humidité | séchage rapide | Col prêt à porter | Bande de propreté | Boutons ton-sur-ton | 4 boutons



BY023 | BY023 Ladies´ Jersey Polo

100% coton
XS, S, M, L, XL
160 g/m² Build Your Brand

BLACK

Jersey simple | Étiquette neutre indiquant la taille, sans marquage, adaptée à l'impression au niveau de la nuque | Coupe cintrée | Manches montées | Herringbone neck tape, herringbone tape inside the side-slots at the hem and inside the inner button-facing | Coutures doubles | Col côtelé | Cinq boutons mats teintés



JN569 | JN569 Men´s Elastic Polo

95% coton / 5% élasthanne
S, M, L, XL, XXL, 3XL
170 g/m² James+Nicholson

AQUA/WHITE | BLACK/WHITE
GRAPHITE (SOLID)/WHITE | IRISH GREEN/WHITE
LIME GREEN/WHITE | NAVY/WHITE
ORANGE/WHITE | RED/WHITE
ROYAL/WHITE | WHITE/BLACK

Polo de haute qualité avec rayures contrastées | Jersey simple élastique | Coton peigné ringspun | Col et poignets de polo en tricot à rayures contrastées | Bande de propreté | Fentes latérales | Boutons ton-sur-ton

JN568 | JN568 Ladies´ Elastic Polo

95% coton / 5% élasthanne
S, M, L, XL, XXL
170 g/m² James+Nicholson

AQUA/WHITE | BLACK/WHITE
GRAPHITE (SOLID)/WHITE | IRISH GREEN/WHITE
LIME GREEN/WHITE | NAVY/WHITE
ORANGE/WHITE | RED/WHITE
ROYAL/WHITE | WHITE/BLACK

Polo de haute qualité avec rayures contrastées | Jersey simple élastique | Coton peigné ringspun | Col et poignets de polo en tricot à rayures contrastées | Bande de propreté | Fentes latérales | Boutons ton-sur-ton | Panneau de boutons fin et long (5 boutons) | Légèrement cintrée





L534 | 11376 **Women´s Jersey Polo Shirt Prescott**

100% coton
S, M, L, XL, XXL
170 g/m² SOL´S

ATOLL BLUE	DARK GREY (SOLID)	DEEP BLACK
FRENCH NAVY	KHAKI	LEMON
ORANGE	ORCHID PINK	RED
ROYAL BLUE	WHITE	

Coton semi-peigné filé à l'anneau | Bande de propreté renforcé au col | Patte 3 boutons ton sur ton | Col côtelé | Jersey, coupe cousus | Bas droit avec fentes latérales





L538 | 11377 **Men´s Jersey Polo Shirt Prescott**

100% coton
S, M, L, XL, XXL, 3XL
170 g/m² SOL´S

ATOLL BLUE	DARK GREY (SOLID)	DEEP BLACK
FRENCH NAVY	KHAKI	LEMON
ORANGE	ORCHID PINK	RED
ROYAL BLUE	WHITE	

Coton semi-peigné filé à l'anneau | Bande de propreté renforcé au col | Col côtelé | Jersey, coupe cousus | Patte 3 boutons ton sur ton





SFM440 | SF440 **Men´s Fashion Polo**

100% coton
S, M, L, XL, XXL
180 g/m² SF Men

BLACK	NAVY

Coupe longues ajusté | Col mince bordé et patte avec 3 boutons de couleur assortie | Bande dans la nuque | Surpiqûre double autour du col et ourlets | Jersey simple | Étiquette détachable





E4020 | 4020 **Men´s Jersey Polo**

100% coton
S, M, L, XL, XXL, 3XL, 4XL, 5XL
180 g/m² Promodoro

BLACK	CHARCOAL (SOLID)	FIRE RED
JADE	NAVY	NEW LIGHT GREY (SOLID)
ROYAL	WHITE	

Patte de boutonnage avec 3 boutons assortis | Boucles dans la couture latérale interne | Jersey simple | étiquette de cou neutre pour un ré-étiquetage facile | Prérétréci





E4025 | 4025 **Women´s Jersey Polo**

100% coton
S, M, L, XL, XXL, 3XL
180 g/m² Promodoro

BLACK	CHARCOAL (SOLID)	FIRE RED
JADE	NAVY	NEW LIGHT GREY (SOLID)
ROYAL	WHITE	

Patte de boutonnage avec 3 boutons assortis | Boucles dans la couture latérale interne | Moulant | Jersey simple | étiquette de cou neutre pour un ré-étiquetage facile | Prérétréci







G8800 | 8800 **DryBlend® Jersey Polo**

50% coton / 50% polyester
S, M, L, XL, XXL, 3XL
203 g/m² (White: 193 g/m²) Gildan

BLACK	CAROLINA BLUE	DARK HEATHER
GOLD	GRAPHITE HEATHER	LIGHT BLUE
NAVY	ORANGE	PURPLE
RED	ROYAL	SAND
SPORT GREY (HEATHER)	WHITE	

Trois boutons couleur bois | Double coutures au liseré | Liseré bordé aux manches | Bande de renfort d'épaule à épaule en continu | Patte à boutons renforcée | La formation d'un pli central est évitée par un quart de tour du tuyau lors de la confection







HRM502 | 502 **Men´s Luxury Stretch Polo**

95% coton / 5% élasthanne
S, M, L, XL, XXL, 3XL, 4XL, 5XL
180 g/m² HRM

BLACK | DARK GREY | NAVY
RED | ROYAL BLUE | WHITE

Maille piquée en coton peigné et filé à l'anneau | Coupe moderne à la mode | Solution innovante pour le cou | Tour de cou et fentes latérales renforcés avec du ruban sergé | Extrémités du col et des manches en tricot côtelé 1x1 | Patte à 3 boutons (ton-sur-ton) | Bouton de rechange | Sans étiquette | Étiquette en tissu Fair4All dans la couture de gauche | Prétraité contre le rétrécissement et les bouloches | Production certifiée BSCI







HRM602 | 602 **Women´s Luxury Stretch Polo**

95% coton / 5% élasthanne
XS, S, M, L, XL, XXL, 3XL, 4XL, 5XL
180 g/m² HRM

BLACK | DARK GREY | NAVY
RED | ROYAL BLUE | WHITE

Maille piquée en coton peigné et filé à l'anneau | Coupe étroite moderne tendance (conception légère) | Solution innovante pour le cou | Tour de cou et fentes latérales renforcés avec du ruban sergé | Extrémités du col et des manches en tricot côtelé 1x1 | Patte à 3 boutons (ton-sur-ton) | Bouton de rechange | Sans étiquette | Étiquette en tissu Fair4All dans la couture de gauche | Prétraité contre le rétrécissement et les bouloches | Production certifiée BSCI

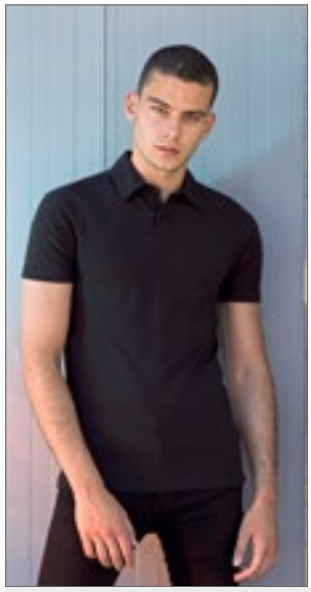



SFM42 | SF042 **Men´s Short Sleeved Stretch Polo**

96% coton / 4% élasthanne
S, M, L, XL, XXL
200 g/m² SF Men

BLACK | NAVY | WHITE

Coupe slim | Micro-piqué | Patte à 2 boutons couleur assortie,coutures plates | Bord au col poignets du même tissu | Fentes latérales | Surpiqûre double



E4120 | 4120 **Men´s Polo 92/8**

92% coton / 8% élasthanne
S, M, L, XL, XXL, 3XL
200 g/m² Promodoro

BLACK | CHARCOAL (SOLID) | NAVY
NEW LIGHT GREY (SOLID) | WHITE

Polo en piqué | Poignets | Patte de boutonnage avec 3 boutons assortis







E4150 | 4150 **Women´s Polo 92/8**

92% coton / 8% élasthanne
S, M, L, XL, XXL
200 g/m² Promodoro

BLACK | CHARCOAL (SOLID) | CHERRY BERRY
NAVY | NEW LIGHT GREY (SOLID) | ORANGE
RED | WHITE

Poignets | Patte à trois boutons ton sur ton | Légèrement cintrée | Tissu piqué | 92% coton peigné / 8 % élasthanne





SF42 | SK042 **Women´s Short Sleeved Stretch Polo**

96% coton / 4% élasthanne
S, M, L, XL
200 g/m² SF Women

BLACK | WHITE

Coupe slim | Micro-piqué extensible | Longue patte de boutonnage à 6 boutons avec des boutons assortis et des coutures plates | Bord au col poignets du même tissu | Fentes latérales



HENBURY



NEW COLOUR

W460 | H460 **Men´s Slim Fit Stretch Polo Shirt + Wicking Finish**

98% polyester / 2% élasthanne

XS, S, M, L, XL, XXL, 3XL

180 g/m² (White: 200 g/m²) Henbury

XS, S, M, L, XL, XXL, 3XL

BLACK | NAVY | OXFORD NAVY | WHITE

S, M, L, XL, XXL

BOTTLE | BRIGHT PURPLE | BURGUNDY | DARK GREY (SOLID) | RED | ROYAL | SAPPHIRE BLUE | TURQUOISE

Polo strech à coupe moderne qui évacue l'humidité avec | Micro-piqué léger avec col court, manches et poignets ajustés | Empiècement décoratif sur l'avant et l'arrière des épaules | Micro-piqué idéale pour la decoration | Patte à 3 boutons, boutons DTM | Étiquette détachable

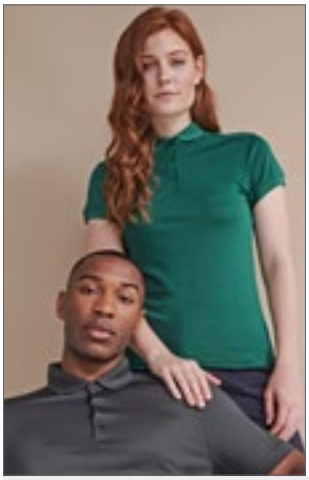

HENBURY



NEW COLOUR

W461 | H461 **Ladies´ Slim Fit Stretch Polo Shirt + Wicking Finish**

98% polyester / 2% élasthanne

XS, S, M, L, XL, XXL

180 g/m² (White: 200 g/m²) Henbury

XS, S, M, L, XL, XXL

BLACK | NAVY | OXFORD NAVY | WHITE

S, M, L, XL, XXL

BOTTLE | BRIGHT PURPLE | BURGUNDY | DARK GREY (SOLID) | RED | ROYAL | SAPPHIRE BLUE | TURQUOISE

Poloshirt femme moderne à mèche avec extensibilité accrue | Micro-piqué léger avec col court, manches et poignets ajustés | Empiècement devant et derrière autour de l'épaule | Micro-piqué idéale pour la decoration | Onglet à deux boutons avec boutons DTM | Étiquette détachable



Tee Jays

TJ1409 | 1409 **Women´s Luxury Stretch V-Neck Polo**

95% coton / 5% élasthanne

S, M, L, XL, XXL, 3XL

215 g/m² Tee Jays

BLACK | DARK GREY (SOLID) | FLINT STONE | NAVY | WHITE

Coton organique brossé | Mini surpiqûre | Col en tricot plat avec élasthanne | Bande de propreté | Col en V | Mini surpiqûre | Double pré-rétréci | Boutons avec marquage « Tee Jays »

NEW



Tee Jays





TJ1404 | 1404 **Luxury Stretch V-Neck Polo**

95% coton / 5% élasthanne

S, M, L, XL, XXL, 3XL

215 g/m² Tee Jays

BLACK | NAVY | WHITE

95 % coton bio peigné ringspun / 5 % élasthanne | Mini surpiqûre | Coupe ajustée | Col en tricot plat avec élasthanne | Col à tricot plat | Coton double pré-rétréci | Bande de propreté | Coton ring-spun

BEST SELLER

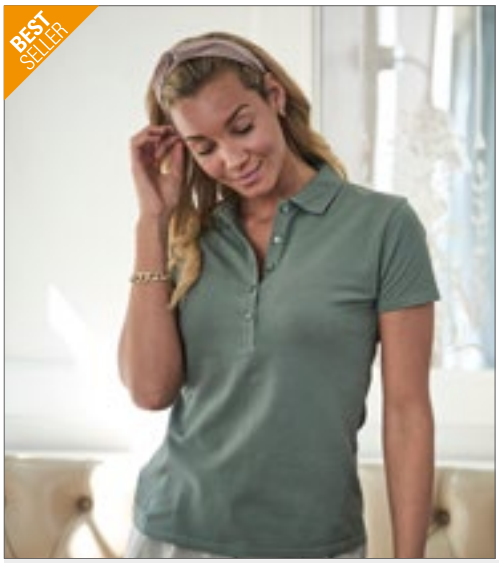

Tee Jays





NEW COLOUR

TJ145 | 145 **Women´s Luxury Stretch Polo**

95% coton / 5% élasthanne

S, M, L, XL, XXL, 3XL

215 g/m² Tee Jays

AZURE | BLACK | CHOCOLATE | DARK GREY (SOLID)
DARK OLIVE | DEEP RED | DENIM | FOREST GREEN
GRAPE | INDIGO | KIT | LEAF GREEN
LIGHT BLUE | NAVY | RED | ROSE
STONE | WHITE | WINE

Coton ring-spun | Mini surpiqûre | Coupe ajustée | Col à tricot plat | Coton double pré-rétréci | Bande de propreté | Col en tricot plat avec élasthanne | Boutons avec marquage « Tee Jays »

Tee Jays







>3XL

NEW COLOUR

TJ1405 | 1405 **Men´s Luxury Stretch Polo**

95% coton / 5% élasthanne

S, M, L, XL, XXL, 3XL, 4XL, 5XL

215 g/m² Tee Jays

S, M, L, XL, XXL, 3XL, 4XL, 5XL

BLACK | DARK GREY (SOLID) | NAVY | WHITE

S, M, L, XL, XXL, 3XL

AZURE | CHOCOLATE | DARK OLIVE
DEEP RED | DENIM | FLINT STONE
FOREST GREEN | GRAPE | INDIGO
KIT | LEAF GREEN | LIGHT BLUE
POWDER GREY | RED | STONE
WINE

Mini surpiqûre | Coupe ajustée | Col en tricot plat avec élasthanne | Col à tricot plat | Coton double pré-rétréci | Bande de propreté | Coton ring-spun | Boutons avec marquage « Tee Jays »







JP002 | JP002 **Stretch Polo**

97% coton / 3% élasthanne

S, M, L, XL, XXL

200 g/m² Just Polos

BLACK	NAVY	RED
ROYAL BLUE	WHITE	

Coupe moderne et élégante avec fentes latérales | Manches à revers | Col et rebords de manches plats côtelés 1x1 | Bande de propreté | Manches courtes | Étiquette de taille uniquement pour un changement facile de marque | Surface idéale pour l'impression et la broderie | Patte à 2 boutons avec boutons de couleur assortie et bouton de rechange | Double surpiqûre sur les manches et l'ourlet du bas | Production certifiée WRAP (Worldwide Responsible Accredited Production)

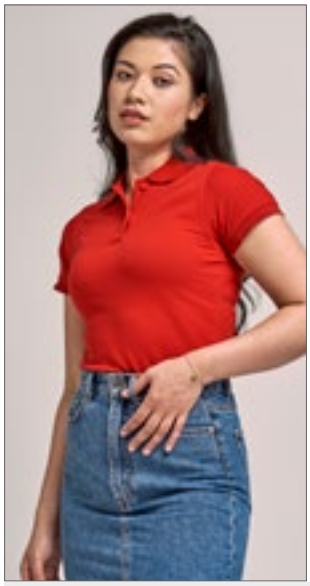





JP002F | JP002F **Women´s Stretch Polo**

97% coton / 3% élasthanne

XS, S, M, L, XL, XXL

200 g/m² Just Polos

BLACK	NAVY	RED
ROYAL BLUE	WHITE	

Coupe moderne et élégante avec fentes latérales | Patte à deux boutons teintée pour s'accorder aux boutons et aux boutons de rechange | Étiquette de taille uniquement pour un changement facile de marque | Manches à revers | Col et rebords de manches plats côtelés 1x1 | Bande de propreté | Manches courtes | Double surpiqûre sur les manches et l'ourlet du bas | Surface idéale pour l'impression et la broderie | Production certifiée WRAP (Worldwide Responsible Accredited Production)





EL38084 | 38084 **Men´s Markham Polo**

95% coton / 5% élasthanne

XS, S, M, L, XL, XXL, 3XL

200 g/m² Elevate

ANTHRACITE (SOLID)/BLACK	BLACK/ANTHRACITE (SOLID)
GREY MELANGE/ANTHRACITE (SOLID)	LIGHT BLUE/ANTHRACITE (SOLID)
NAVY/ANTHRACITE (SOLID)	RED/ANTHRACITE (SOLID)
WHITE/ANTHRACITE (SOLID)	

patte de boutonnage, 3 boutons ton sur ton gravés | Inserts en V de couleur contrastée aux fentes latérales | Étiquette Elevate en couleur au dos | Demi-lune couleur contrastée | Bande de propreté en satin | Bordure en tissu sur le col | Détails de point sur la manche et l'ourlet | Étiquette imprimée | Coupe standard | Double piqué







JN710 | JN710 **Men´s Elastic Polo Piqué**

95% coton / 5% élasthanne

S, M, L, XL, XXL, 3XL

210 g/m² James+Nicholson

BLACK	GRAPHITE (SOLID)	GREY HEATHER
LIME GREEN	NAVY	RED
ROYAL	TURQUOISE	WHITE

Polo classique en tissu piqué élastique | Coton peigné ringspun | Col polo et bandes de manches tricoté | Fentes latérales | 3 boutons

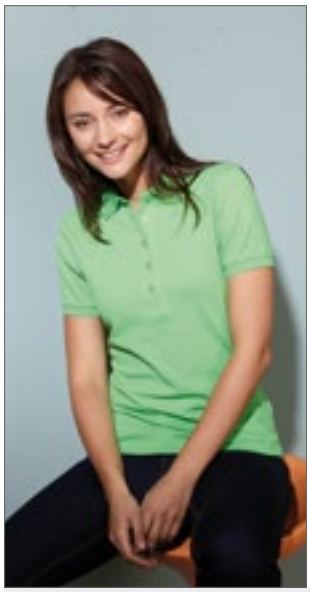





JN709 | JN709 **Ladies´ Elastic Polo Piqué**

95% coton / 5% élasthanne

S, M, L, XL, XXL

210 g/m² James+Nicholson

BLACK	GRAPHITE (SOLID)	GREY HEATHER
LIME GREEN	NAVY	RED
ROYAL	TURQUOISE	WHITE

Polo classique en tissu piqué élastique | Coton peigné ringspun | Col polo et bandes de manches tricoté | Fentes latérales | 5 boutons | Coupe cintrée





EL38085 | 38085 **Ladies´ Markham Polo**

95% coton / 5% élasthanne

XS, S, M, L, XL, XXL

200 g/m² Elevate

ANTHRACITE (SOLID)/BLACK	BLACK/ANTHRACITE (SOLID)
GREY MELANGE/ANTHRACITE (SOLID)	LIGHT BLUE/ANTHRACITE (SOLID)
NAVY/ANTHRACITE (SOLID)	RED/ANTHRACITE (SOLID)
WHITE/ANTHRACITE (SOLID)	

patte de boutonnage à 4 boutons ton sur ton gravés | Double piqué | Inserts en V de couleur contrastée aux fentes latérales | Étiquette Elevate en couleur au dos | Demi-lune couleur contrastée | Bande de propreté en satin | Bordure en tissu sur le col | Détails de point sur la manche et l'ourlet | Étiquette imprimée | Coupe standard







NEW COLOUR

Z566 | R-566M-0 **Men´s Fitted Stretch Polo**

95% coton / 5% élasthanne (Light Oxford: 88% coton / 7% viscose / 5% élasthanne)

S, M, L, XL, XXL, 3XL

215 g/m² (White: 210 g/m²) Russell

AZURE BLUE	BLACK	BRIGHT ROYAL
BURGUNDY	CLASSIC RED	CONVOY GREY (SOLID)
FRENCH NAVY	FUCHSIA	LIGHT OXFORD (HEATHER)
SKY	WHITE	

Poignée souple | Coupe cintrée | Boutons contrastés | Col à rabat fin | Passe poil aux épaules | Fentes latérales plus courtes à bande à chevrons | Design contemporain, coupe longue







NEW COLOUR

Z566F | R-566F-0 **Ladies´ Fitted Stretch Polo**

95% coton / 5% élasthanne (Light Oxford: 88% coton / 7% viscose / 5% élasthanne)

XS, S, M, L, XL, XXL

215 g/m² (White: 210 g/m²) Russell

AZURE BLUE	BLACK	BRIGHT ROYAL
BURGUNDY	CLASSIC RED	CONVOY GREY (SOLID)
FRENCH NAVY	FUCHSIA	LIGHT OXFORD (HEATHER)
SKY	WHITE	

Coupe cintrée | Boutonnière plus mince à 4 boutons | Poignets en maille côtelée | Design contemporain, coupe longue | Poignée souple | Boutons contrastés | Col à rabat fin | Passe poil aux épaules | Fentes latérales plus courtes à bande à chevrons







3XL

HRM302 | 302 **Men´s Heavy Stretch Polo**

95% coton / 5% élasthanne

S, M, L, XL, XXL, 3XL, 4XL, 5XL

220 g/m² HRM

BLACK	DARK GREY	NAVY
RED	ROYAL BLUE	WHITE

Double maille piquée filée à l'anneau | Coupe moderne à la mode | Tour de cou et fentes latérales renforcés | Extrémités du col et des manches en tricot côtelé 1x1 | Patte à 3 boutons (ton-sur-ton) | Bouton de rechange | Sans étiquette | Étiquette en tissu Fair4All dans la couture de gauche | Prétraité contre le rétrécissement et les bouloches | Production certifiée BSCI







OEKO-TEX® STANDARD 100

Z567 | R-567M-0 **Men´s Tailored Stretch Polo**

95% coton / 5% élasthanne (Light Oxford: 88% coton / 7% viscose / 5% élasthanne)

S, M, L, XL, XXL, 3XL

210 g/m² (White: 205 g/m²) Russell

BLACK	BRIGHT ROYAL	BURGUNDY
CLASSIC RED	FRENCH NAVY	LIGHT OXFORD (HEATHER)
WHITE		

Coupe fuselée | Structure piquée en nid d'abeille fine | Col à rabat fin | Boutons ton sur ton | Poignets en maille côtelée | Passepoil aux épaules de la même couleur | Fentes latérales plus courtes à bande à chevrons | Poignée souple | Sans étiquette : étiquette de taille dans l'encolure (y compris le numéro de produit)







OEKO-TEX® STANDARD 100

Z567F | R-567F-0 **Ladies´ Tailored Stretch Polo**

95% coton / 5% élasthanne (Light Oxford: 88% coton / 7% viscose / 5% élasthanne)

XS, S, M, L, XL, XXL

210 g/m² (White: 205 g/m²) Russell

BLACK	BRIGHT ROYAL	BURGUNDY
CLASSIC RED	CONVOY GREY (SOLID)	FRENCH NAVY
LIGHT OXFORD (HEATHER)	WHITE	

Coupe fuselée | Structure piquée en nid d'abeille fine | Col à rabat fin | Boutons ton sur ton | Poignets en maille côtelée | Passepoil aux épaules de la même couleur | Fentes latérales plus courtes avec bande à chevrons à l'intérieur | Poignée souple | Sans étiquette : étiquette de taille dans l'encolure (y compris le numéro de produit) | Boutonnière plus mince à 4 boutons

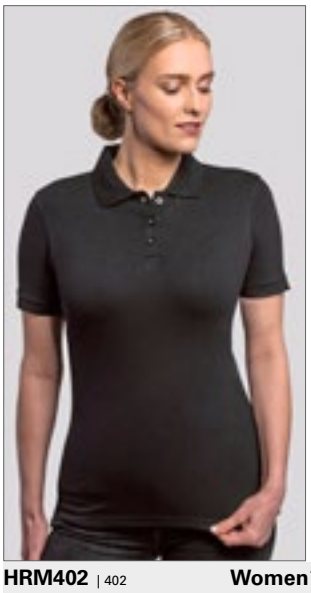





3XL

HRM402 | 402 **Women´s Heavy Stretch Polo**

95% coton / 5% élasthanne

XS, S, M, L, XL, XXL, 3XL, 4XL, 5XL

220 g/m² HRM

BLACK	DARK GREY	NAVY
RED	ROYAL BLUE	WHITE

Double maille piquée filée à l'anneau | Coupe étroite moderne tendance (conception légère) | Tour de cou et fentes latérales renforcés | Extrémités du col et des manches en tricot côtelé 1x1 | Patte à 3 boutons (ton-sur-ton) | Bouton de rechange | Sans étiquette | Étiquette en tissu Fair4All dans la couture de gauche | Prétraité contre le rétrécissement et les bouloches | Production certifiée BSCI



KUSTOM KIT





K732 | KK732 **Regular Fit Sophia Comfortec® V Neck Polo Shirt**

98% coton / 2% élasthanne
34 (XS/8), 36 (S/10), 38 (M/12), 40 (L/14), 42 (XL/16), 44 (XXL/18)
210 g/m² Kustom Kit

BLACK | RASPBERRY | WHITE

Bouton de rechange | Ruban adhésif au cou | Fentes latérales | Manches à revers | Tissu piqué | Patte à 2 boutons | Production certifiée WRAP (Worldwide Responsible Accredited Production)



HENBURY





STRETCH

W305 | H305 **Men´s Stretch Piqué Polo Shirt**

96% coton / 4% élasthanne
XS, S, M, L, XL, XXL
200 g/m² Henbury

BLACK | NAVY | PURPLE | WHITE

Tissu micro-piqué | Élasthanne pour plus d'élasticité | Coupe centrée | Col à tricot plat | Fentes latéraux pour mouvements facile | Patte à 2 boutons avec boutons de la même couleur | Manches ourlées



NEW

Tee Jays





TJ07000 | 7000 **Club Polo**

95% polyester / 5% élasthanne
S, M, L, XL, XXL, 3XL, 4XL, 5XL
187 g/m² Tee Jays

S, M, L, XL, XXL, 3XL, 4XL, 5XL
BLACK | NAVY

S, M, L, XL, XXL, 3XL
DARK GREEN | DARK GREY (SOLID) | DUSTY ORANGE | ELECTRIC BLUE | RED | WHITE

95 % polyester recyclé / 5 % élasthanne | Coupe ajustée | Respirant | Évacuation de l'humidité | Séchage rapide | Facile à laver et à entretenir | Col en tricot plat | Col à tricot plat



SOL'S the fair spirit







OEKO-TEX® STANDARD 100

L01708 | 01708 **Men´s Phoenix Polo**

95% coton / 5% élasthanne (Grey Melange: 82% coton / 14% viscose / 4% élasthanne), (Charcoal Melange: 58% coton / 38% polyester / 4% élasthanne)
S, M, L, XL, XXL, 3XL
220 g/m² SOL´S

BLACK | CHARCOAL MELANGE | FRENCH NAVY | GREY MELANGE | HEATHER DENIM | HEATHER OXBLOOD | HIBISCUS | MINT | RED | SKY BLUE | ULTRAMARINE | WHITE

Manches courtes | Coupe cintrée | Patte à 3 boutons ton sur ton | Fentes latérales | Coupé et cousu | Col et poignest côtelés | Bande de propreté | Coton peigné ringspun

L01709 | 01709 **Women´s Phoenix Polo**

95% coton / 5% élasthanne (Grey Melange: 82% coton / 14% viscose / 4% élasthanne), (Charcoal Melange: 58% coton / 38% polyester / 4% élasthanne)
S, M, L, XL, XXL
220 g/m² SOL´S

BLACK | CHARCOAL MELANGE | FRENCH NAVY | GREY MELANGE | HEATHER DENIM | HEATHER OXBLOOD | HIBISCUS | MINT | RED | SKY BLUE | ULTRAMARINE | WHITE

Manches courtes | Coupe cintrée | Patte à 5 boutons ton sur ton | Fentes latérales | Coupé et cousu | Coton peigné ringspun | Col et poignest côtelés | Bande de propreté

HENBURY







Coolplus®

W475 | H475 Men´s Coolplus® Wicking Polo Shirt

100% polyester

XXS, XS, S, M, L, XL, XXL, 3XL, 4XL, 5XL

180 g/m² Henbury

XXS, XS, S, M, L, XL, XXL, 3XL, 4XL, 5XL

BLACK	CLASSIC RED	NAVY	OXFORD NAVY
ROYAL	WHITE		

XS, S, M, L, XL, XXL, 3XL

BOTTLE	BRIGHT JADE	BRIGHT ORANGE	BRIGHT PINK
BRIGHT PURPLE	BURGUNDY	HEATHER CHARCOAL	HEATHER GREY
HEATHER NAVY	KELLY GREEN	LAVENDER	LIGHT BLUE
LIME GREEN	MID BLUE	OLIVE	RED
SAPPHIRE BLUE	SILVER GREY (SOLID)	TURQUOISE	YELLOW

XS, S, M, L, XL, XXL, 3XL, 4XL, 5XL

CHARCOAL

Micro-piqué | Col et poignets à tricot plat | Entretien facile | Manches montées | Fentes latéraux pour mouvements facile | Patte de boutonnage avec 2 DTM-boutons | Fil à mèche permanent | Lavable jusqu'à 60 °C

W476 | H476 Ladies´ Coolplus® Wicking Polo Shirt

100% polyester

XS, S, M, L, XL, XXL, 3XL

180 g/m² Henbury

BLACK	BOTTLE	BRIGHT JADE	BRIGHT ORANGE
BRIGHT PINK	BRIGHT PURPLE	BURGUNDY	CHARCOAL
CLASSIC RED	HEATHER CHARCOAL	HEATHER GREY	HEATHER NAVY
KELLY GREEN	LAVENDER	LIGHT BLUE	LIME GREEN
MID BLUE	NAVY	OLIVE	OXFORD NAVY
RED	ROYAL	SAPPHIRE BLUE	SILVER GREY (SOLID)
TURQUOISE	WHITE	YELLOW	

Micro-piqué | Coupe ajustée | Col et poignets à tricot plat | Entretien facile | Manches montées | Fentes latéraux pour mouvements facile | Patte de boutonnage avec 2 DTM-boutons | Fil à mèche permanent | Lavable jusqu'à 60 °C





RGH147 | TRS147 **Coolweave Wicking Polo**

100% polyester
XS, S, M, L, XL, XXL, 3XL
130 g/m² Regatta Professional

BLACK | CLASSIC RED | IRON | NAVY | OXFORD BLUE | SILVER GREY

Tissu piqué 100 % polyester à séchage rapide | Bonnes performances d'évacuation de l'humidité





S8050 | ST8050 **Piqué Polo**

100% polyester
S, M, L, XL, XXL
180 g/m² Stedman®

BAHAMA GREEN | BLACK OPAL | HAWAII BLUE | PEPPER RED | SLATE GREY (SOLID) | WHITE

Polyester de haute qualité | Col et poignets côtelés | Bande au col herringbone contrastée | Deux boutons ton sur ton | Petite étiquette de taille dans le cou | Étiquette d'entretien de la couture latéral | Coutures latérales





S8450 | ST8450 **Active 140 Polo**

100% polyester
S, M, L, XL, XXL
140 g/m² Stedman®

BLACK OPAL | CRIMSON RED | MARINA BLUE | WHITE

Mesh-bird-eyelet | Bande de propreté contrastée en CyberYellow | Tissu extensible | Coutures flatlock décoratives | Col côtelé | Pas de poignets aux manches | 2 boutons ton sur ton | Étiquette d'entretien de la couture latéral | Petite étiquette de taille dans le cou | Coutures latérales | Coupe normale | Lavage à 40 °C





K444 | KK444 **Regular Fit Cooltex® Plus Piqué Polo**

100% polyester
XS, S, M, L, XL, XXL, 3XL, 4XL
180 g/m² Kustom Kit

XS, S, M, L, XL, XXL, 3XL, 4XL
BLACK | NAVY

XS, S, M, L, XL, XXL, 3XL
BRIGHT BLUE | CHARCOAL | HEATHER GREY | RED | ROYAL | WHITE

Col en tricot côtelé 1x1 | Patte à 2 boutons | Patte boutonnée | Bande de propreté au niveau de la nuque et de l'intérieur du col | Coutures scellées aux épaules | Ourlet et poignets ouverts à double coutures | Fentes latérales | Surpiqûre à l'aiguille double aux emmanchures et aux épaules | Bouton de rechange | Étiquette Kustom Kit® tissée dans le dos | Tissu Cooltex® Plus maximisant les performances d'évaporation et de refroidissement

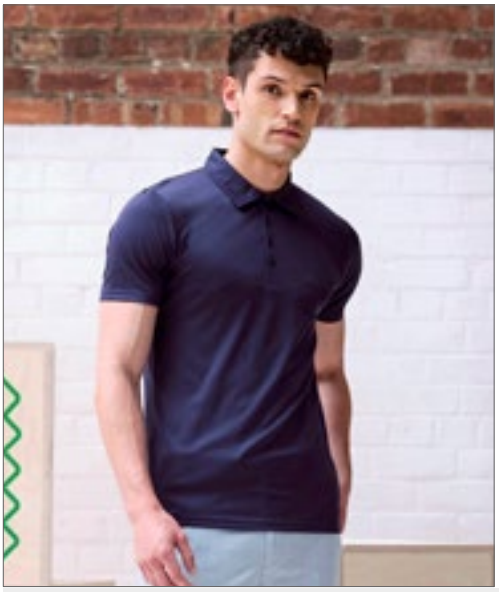

REGATTA PROFESSIONAL



RG1960 | TRS196 **Honestly Made Recycled Polo**

100% polyester

XS, S, M, L, XL, XXL, 3XL

Regatta Honestly Made

BLACK | NAVY

100 % polyester recyclé, tissu piqué à séchage rapide | Tissu piqué en polyester Comfort Control | Entretien facile et séchage rapide | Finition antibactérienne | Patte à 3 boutons



HENBURY





W465 | H465 **Recycled Polyester Polo Shirt**

100% polyester

XS, S, M, L, XL, XXL, 3XL, 4XL

180 g/m²

Henbury

BLACK | BOTTLE | CHARCOAL | NAVY | ROYAL | WHITE

100 % polyester recyclé piqué | Fabriqué en polyester recyclé | Tissu double piqué | Coupe normale avec patte à 3 boutons | Col côtelé 1x1 | Col montant Henbury | Poignets côtelés | Boutons de la même couleur | Séchage rapide et respirant | Étiquette Henbury détachable et étiquette de taille | Convient pour la sublimation



HENBURY





W473 | H473 **Coolplus® Textured Stripe Polo Shirt**

100% polyester

S, M, L, XL, XXL

180 g/m²

Henbury

BLACK | BRIGHT NAVY | WHITE

Tissu rayé texturé | Col et poignets à tricot plat | Fentes latéraux pour mouvements facile | Boutons de la même couleur | Fil à mèche permanente pour une performance prolongée | Excellente rétention de la couleur | Repassage facile | Entretien facile | Coolplus® | Bord contrasté à l'arrière du cou



xpres



XP503 | XP503 **Men´s Subli Plus® Polo Shirt**

100% polyester

S, M, L, XL, XXL

220 g/m²

Xpres

WHITE

Boutonnière à 3 boutons | Piqué | Col et rebords de manches à tricot plat côtelé 1x1 | Bande de propreté de même tissu | Doubles coutures | Conçu pour la sublimation | Étiquette Xpres tissée dans le dos | Etiquette d'entretien avec bouton de rechange dans les fentes d'aération latérales



SOL'S the fair spirit

L549 | 11353 Long Sleeve Polo Winter II

100% coton (Grey Melange: 85% coton / 15% viscose), (Charcoal Melange: 60% coton / 40% polyester)

S, M, L, XL, XXL, 3XL

210 g/m² SOL´S

S, M, L, XL, XXL, 3XL

BLACK	GREY MELANGE	NAVY	RED
WHITE			

S, M, L, XL, XXL

BURGUNDY	CHARCOAL MELANGE	CHOCOLATE	DENIM
FLASH PINK	GOLF GREEN	KELLY GREEN	ROYAL BLUE
SAND	SKY BLUE		

Cton ring-spun brossé | Bas droit avec fentes latérales | Col et poignets côtelés, coupés et cousus | Patte renforcé | Bande de propreté renforcé au col | Patte 3 boutons ton sur ton





L535 | 11317 Women´s Long Sleeve Polo Podium

100% coton (Grey Melange: 85% coton / 15% viscose), (Charcoal Melange: 60% coton / 40% polyester)

S, M, L, XL

210 g/m² SOL´S

BLACK	BURGUNDY	CHARCOAL MELANGE	CHOCOLATE
DENIM	FLASH PINK	GOLF GREEN	GREY MELANGE
KELLY GREEN	NAVY	RED	ROYAL BLUE
SAND	SKY BLUE	WHITE	

Cton ring-spun brossé | Coupe cintrée | Coupé et cousu | Patte 4 boutons ton sur ton | Col côtelé | Bande de propreté renforcé au col | Fentes latérales



SOL'S the fair spirit

L02083 | 02083 Women´s Long-Sleeve Piqué Polo Shirt Perfect

100% coton (Charcoal Melange, Heather Oxblood: 60% coton / 40% polyester), (Grey Melange: 85% coton / 15% viscose), (Ash: 98% coton / 2% viscose)

S, M, L, XL, XXL, 3XL

180 g/m² SOL´S

APPLE GREEN	ASH (HEATHER)	BLACK	BOTTLE GREEN
CHARCOAL MELANGE	FRENCH NAVY	GREY MELANGE	HEATHER OXBLOOD
ORANGE	RED	ROYAL BLUE	WHITE

Manches longues | Patte à 3 boutons | Coupe cintrée | Bande de propreté | Étiquette détachable





L02087 | 02087 Men´s Long-Sleeve Piqué Polo Shirt Perfect

100% coton (Charcoal Melange, Heather Oxblood: 60% coton / 40% polyester), (Grey Melange: 85% coton / 15% viscose), (Ash: 98% coton / 2% viscose)

S, M, L, XL, XXL, 3XL, 4XL

180 g/m² SOL´S

APPLE GREEN	ASH (HEATHER)	BLACK	BOTTLE GREEN
CHARCOAL MELANGE	FRENCH NAVY	GREY MELANGE	HEATHER OXBLOOD
ORANGE	RED	ROYAL BLUE	WHITE

Manches longues | Patte à 2 boutons | Bande de propreté | Étiquette détachable

D'autres articles sont disponibles en ligne.





BCPUI12 | PUI12 **Men´s Long Sleeve Polo ID.001**

100% coton (Heather Grey: 90% coton / 10% viscose)
XS, S, M, L, XL, XXL, 3XL, 4XL
180 g/m² B&C

BLACK | BOTTLE GREEN | HEATHER GREY
NAVY | ORANGE | RED
ROYAL BLUE | WHITE

100 % coton peigné filé à l'anneau pré-rétréci | Col en côte 1x1 | Bande de propreté | Patte de boutonnage deux boutons | Coutures latérales | B&C Collection est membre de la Fair Wear Foundation

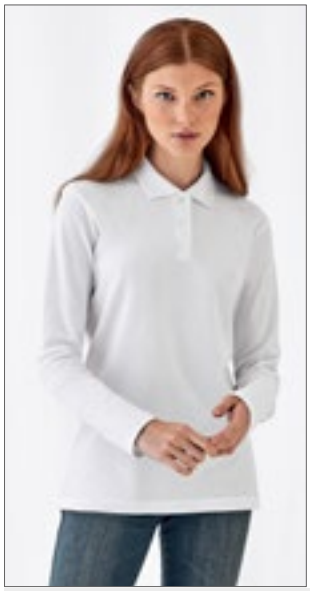



BCPWI13 | PWI13 **Women´s Long Sleeve Polo ID.001**

100% coton (Heather Grey: 90% coton / 10% viscose)
XS, S, M, L, XL, XXL, 3XL
180 g/m² B&C

BLACK | BOTTLE GREEN | HEATHER GREY
NAVY | ORANGE | RED
ROYAL BLUE | WHITE

100 % coton peigné filé à l'anneau pré-rétréci | Col en côte 1x1 | Bande de propreté | Patte de boutonnage deux boutons | Coutures latérales | B&C Collection est membre de la Fair Wear Foundation





S540 | ST3400 **Long Sleeve Polo**

100% coton (Grey Heather: 85% coton / 15% viscose)
S, M, L, XL, XXL
170 g/m² Stedman®

BLACK OPAL | GREY HEATHER | NAVY BLUE
WHITE

Coton ring-spun | Bande de propreté | Manches avec bords côtes | 2 boutons ton sur ton | Coutures latéra-les | Lavage à 40 °C



BCPU414 | PU414 **Unisex Polo Safran Long Sleeve**

100% coton (Heather Grey: 90% coton / 10% viscose), (Ash: 99% coton / 1% visco-se)
S, M, L, XL, XXL, 3XL
180 g/m² B&C

S, M, L, XL, XXL, 3XL
BLACK | NAVY | RED | WHITE
S, M, L, XL, XXL
ASH (HEATHER) | BOTTLE GREEN | BROWN | GOLD
HEATHER GREY | PUMPKIN ORANGE | ROYAL BLUE

100 % coton peigné pré-rétréci à fil de chaîne continu (Ring-Spun) | Col en côte 1x1 | Poignets en côte 1x1 avec élasthanne | Patte de boutonnage 3 boutons renforcée par une bande thermofixée | Boutons ton sur ton | Bande de propreté | Coutures latérales | B&C Collection est membre de la Fair Wear Foundation





BCPW456 | PW456 **Women´s Polo Safran Pure Long Sleeve**

100% coton
XS, S, M, L, XL, XXL
180 g/m² B&C

BLACK | BROWN | NAVY | RED
ROYAL BLUE | WHITE

100 % coton peigné filé à l'anneau pré-rétréci | Col en côte 1x1 | Bande de propreté | Patte de boutonnage 4 boutons renforcée par bande thermofixée | Boutons ton sur ton | Coupe féminine | Fentes latérales | Coutures latérales | B&C Collection est membre de la Fair Wear Foundation





NH541 | K7 LONG MEN **Men´s Polo Long Sleeve**

100% coton
S, M, L, XL, XXL
200 g/m² Nath

BLACK | BOTTLE GREEN | DEEP NAVY | RED | SKY | WHITE

Coton semi-brossé | Tissu micro-piqué | Col tricoté | Patte à trois boutons avec boutons ton sur ton | Bande de propreté | Fentes latérales | Taille moyenne







NH542 | K7 LONG WOMAN **Women´s Polo Long Sleeve**

100% coton
S, M, L, XL
200 g/m² Nath

BLACK | RED | WHITE

Coton semi-brossé | Tissu micro-piqué | Col tricoté | Patte à quatre boutons avec boutons ton sur ton | Bande de propreté | Fentes latérales | Taille moyenne







K430 | KK430 **Men´s Classic Fit Piqué Polo Shirt Long Sleeve**

65% polyester / 35% coton
S, M, L, XL, XXL
200 g/m² Kustom Kit

BLACK | GRAPHITE (SOLID) | NAVY

Col côtelé à tricot plat 1x1 | Liseré côtelé 2x2 avec de l'élasthanne | Doubles coutures aux épaules, aux emmanchures et au liseré | Poche passepoilée étroite avec trois boutons | Fentes latérales | Couture épaules renforcée | Bouton de rechange | Étiquette déchirable





SFM44 | SF044 **Men´s Long Sleeved Stretch Polo**

96% coton / 4% élasthanne
S, M, L, XL, XXL
200 g/m² SF Men

BLACK

Patte à 2 boutons couleur assortie,coutures plates | Micro-piqué | Fentes latérales | Col et poignets (avec un seul bouton) | Coupe slim | Surpiqûre double





SF44 | SK044 **Women´s Long Sleeved Stretch Polo**

96% coton / 4% élasthanne
S, M, L, XL
200 g/m² SF Women

BLACK | WHITE

Coupe slim | Micro-piqué extensible | Longue patte de boutonnage à 6 boutons avec des boutons assortis et des coutures plates | Bord au col et poignets du même tissu, botonnière à 1 bouton | Fentes latérales



BCPU423 | PU423 **Unisex Polo Heavymill Long Sleeve**

100% coton (Heather Grey: 90% coton / 10% viscose)
S, M, L, XL, XXL
230 g/m² B&C

BLACK | DARK GREY (SOLID) | HEATHER GREY | NAVY | RED | SAND

100 % coton peigné pré-rétréci à fil de chaîne continu (Ring-Spun) | Col en côte 1x1 | Bande de propreté | Poignets en côte 1x1 avec élasthanne | Patte de boutonnage 3 boutons renforcée par une bande thermofixée | Boutons ton sur ton | Coutures latérales | Fentes latérales | B&C Collection est membre de la Fair Wear Foundation





E4600 | 4600 **Men´s Heavy Polo Long Sleeve**

100% coton
S, M, L, XL, XXL
220 g/m² Promodoro

BLACK | FIRE RED | NAVY | WHITE

polo à manches longues | Patte à trois boutons ton sur ton |Tissu piqué | Coton peigné





E4605 | 4605 **Women´s Heavy Polo Long Sleeve**

100% coton
XS, S, M, L, XL, XXL
220 g/m² Promodoro

BLACK | FIRE RED | NAVY | WHITE

patte à boutons de qualité avec trois boutons ton sur ton | Fente latérale | Légèrement cintrée |Tissu piqué | Coton peigné





W105 | H105 **Long Sleeved Cotton Piqué Polo Shirt**

100% coton
S, M, L, XL, XXL
225 g/m² Henbury

BLACK | NAVY

Col indéformable grâce à des coutures complémentaires | Poignets1x1 côtelés élastiques | Patte 3 boutons en corne | Fentes latérales | Double couture | Production certifiée WRAP (Worldwide Responsible Accredited Production)





TJ1406 | 1406 **Men´s Luxury Stretch Long Sleeve Polo**

95% coton / 5% élasthanne
S, M, L, XL, XXL, 3XL
215 g/m² Tee Jays

BLACK | NAVY | WHITE

95 % coton peigné ring-spun, 5 % élasthanne | Coton bio | Manches longues avec poignet | Mini surpiqûre | Col à tricot plat | Coupe ajustée | Coton double pré-rétréci | Bande d'épaule à épaule | Col en tricot plat avec élasthanne | Boutons avec marquage « Tee Jays »





TJ146 | 146 **Women´s Luxury Stretch Long Sleeve Polo**

95% coton / 5% élasthanne
S, M, L, XL, XXL, 3XL
215 g/m² Tee Jays

BLACK | NAVY | WHITE

95 % coton peigné ring-spun, 5 % élasthanne | Manches longues avec poignet | Mini surpiqûre | Coupe ajustée | Patte à 5 boutons | Coton double pré-rétréci | Bande d'épaule à épaule | Col en tricot plat avec élasthanne | Boutons avec marquage « Tee Jays »





TJ1412 | 1412 **Fashion Long Sleeve Luxury Stretch Polo**

95% coton / 5% élasthanne
S, M, L, XL, XXL, 3XL
215 g/m² Tee Jays

BLACK | DENIM | WHITE

Col boutonné du même tissu | Coupe cintrée | Patte tendance | Coton double pré-rétréci | Face arrière plus longue avec fentes latérales | Boutons avec marquage « Tee Jays »







L02951 | 02951 **Men´s Preston Polo**

100% coton

S, M, L, XL, XXL, 3XL, 4XL

280 g/m² SOL´S

BLACK/WHITE | RED/BLACK | ROYAL BLUE/FRENCH NAVY | SKY BLUE/WHITE

Jersey 280 ; 100 % Coton semi peigné Ringspun | Toucher doux | Bi-colore | Manches longues | Patte invisible | Col, patte de boutonnage et intérieur de fente côté contrastés | Coupé et cousu

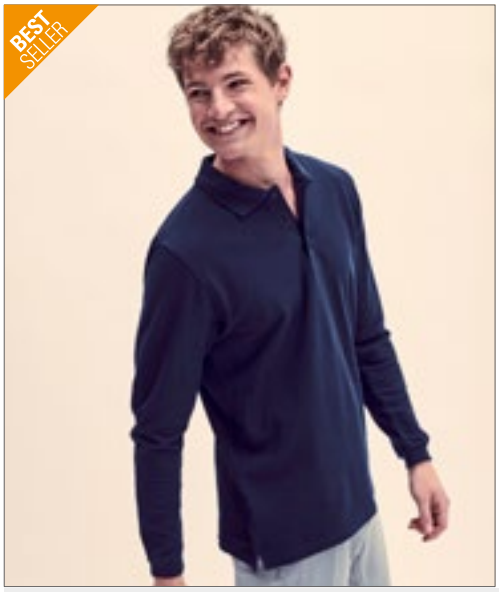





F541N | 63-310-0 **Premium Long Sleeve Polo**

100% coton

S, M, L, XL, XXL, 3XL

180 g/m² (White: 170 g/m²) Fruit of the Loom

ATHLETIC HEATHER | BLACK | DEEP NAVY | FOREST GREEN | NAVY | RED | ROYAL BLUE | WHITE

Patte de boutonnage 3 DTM-boutons | Manchette en coton/elasthanne | Fentes latérales







L539 | 11328 **Long Sleeve Polo Star**

100% coton (Grey Melange: 85% coton / 15% viscose)

S, M, L, XL, XXL

170 g/m² SOL´S

BLACK | GREY MELANGE | NAVY | RED | WHITE

Cton ring-spun brossé | Patte 3 boutons ton sur ton (renforcé) | Poignets | Bas droit avec fentes latérales | Bande de propreté renforcée au col | Col côte, coupe cousu



G85900 | 85900 **Premium Cotton® Long Sleeve Double Piqué Polo**

100% coton (Sport Grey: 90% coton / 10% polyester)

S, M, L, XL, XXL, 3XL

220 g/m² (White: 211 g/m²) Gildan

BLACK | NAVY | RED | SPORT GREY (HEATHER)

Coutures latérales et fentes latérales | Col et liseré en tricot côtelé | Couture de l'épaule décalée vers l'avant et surpiquée | Patte à boutons renforcée | 3 boutons de couleur assortie | Double coutures au liseré



JAMES & NICHOLSON

JN704 | JN704 **Men´s Polo**

100% coton
S, M, L, XL, XXL, 3XL
170 g/m² James+Nicholson

BLACK/WHITE
GRENADINE/WHITE
NAVY/WHITE
CARIBBEAN GREEN/WHITE
LIGHT BLUE/WHITE

Polo en aspect bicolore tendance | Piqué de haute qualité, finement structuré | Coton peigné ringspun | Col polo, poignets et patte de boutonnage à rayures contrastées | 3 boutons

JN703 | JN703 **Ladies´ Polo**

100% coton
S, M, L, XL, XXL
170 g/m² James+Nicholson

BLACK/WHITE
GRENADINE/WHITE
NAVY/WHITE
CARIBBEAN GREEN/WHITE
LIGHT BLUE/WHITE

Polo en aspect bicolore tendance | Piqué de haute qualité, finement structuré | Coton peigné ringspun | Col polo, poignets et patte de boutonnage à rayures contrastées | Légèrement cintrée | 5 boutons



JAMES & NICHOLSON

JN706 | JN706 **Men´s Heather Polo**

65% polyester / 35% coton
S, M, L, XL, XXL, 3XL
170 g/m² James+Nicholson

BLACK MELANGE/BLACK
GREEN MELANGE/DARK GREEN
ORANGE MELANGE/DARK ORANGE
WINE MELANGE/WINE
BLUE MELANGE/NAVY
GREY HEATHER/NAVY
TURQUOISE MELANGE/TURQUOISE

Polo mélange avec des détails à la mode | Jersey simple fin | Coupe décontractée | Col polo et poignets à rayures contrastées | 3 boutons

JN705 | JN705 **Ladies´ Heather Polo**

65% polyester / 35% coton
S, M, L, XL, XXL
170 g/m² James+Nicholson

BLACK MELANGE/BLACK
GREEN MELANGE/DARK GREEN
ORANGE MELANGE/DARK ORANGE
WINE MELANGE/WINE
BLUE MELANGE/NAVY
GREY HEATHER/NAVY
TURQUOISE MELANGE/TURQUOISE

Polo mélange avec des détails à la mode | Jersey simple fin | Coupe décontractée | Col polo et poignets à rayures contrastées | Légèrement cintrée | 5 boutons



JAMES & NICHOLSON

JN980 | JN980 **Men´s Urban Polo**

100% coton
S, M, L, XL, XXL, 3XL
180 g/m² James+Nicholson

AZUR/NAVY
GRAPHITE (SOLID)/AZUR
ORANGE/NAVY
WHITE/NAVY
FERN GREEN/NAVY
NAVY/FERN GREEN
TOMATO/NAVY

Polo de qualité flammée | Jersey simple de qualité en fil flammé | Coton peigné ringspun | Coupe décontractée et confortable | Col polo et poignets contrastés | Lignes de coutures décoratives contrastées | Fentes latérales avec bande contrastante | Coutures latérales avec design tendance | Panneau de boutons avec 3 boutons

JN979 | JN979 **Ladies´ Urban Polo**

100% coton
S, M, L, XL, XXL
180 g/m² James+Nicholson

AZUR/NAVY
GRAPHITE (SOLID)/AZUR
ORANGE/NAVY
WHITE/NAVY
FERN GREEN/NAVY
NAVY/FERN GREEN
TOMATO/NAVY

Polo de qualité flammée | Jersey simple de qualité en fil flammé | Coton peigné ringspun | Coupe décontractée et confortable | Col polo et poignets contrastés | Lignes de coutures décoratives contrastées | Fentes latérales avec bande contrastante | Coutures latérales avec design tendance | Coupe cintrée | Panneau de boutons avec 5 boutons



L591 | 00577 Men´s Polo Shirt Pasadena

100% coton (Grey Melange/Orange: 85% coton / 15% viscose)

S, M, L, XL, XXL, 3XL

200 g/m² SOL´S

BLACK/LIME	BLACK/WHITE
FOREST GREEN/WHITE	FRENCH NAVY/NEON ORANGE
FRENCH NAVY/WHITE	GREY MELANGE/NAVY
GREY MELANGE/ORANGE	LIME/WHITE
RED/WHITE	ROYAL BLUE/NEON CORAL
ROYAL BLUE/WHITE	WHITE/AQUA
WHITE/NAVY	

100 % coton ring-spun | Col et bas de manches en côte 1x1 | Bande de propreté renforcée au col | Manches courtes | Col et bas de manches rayés, contrastés | Patte boutons ton sur ton | Coupe cintrée | Coupé et cousu | Fentes latérales | Bouton de rechange sur couture intérieure côté

L586 | 00578 Women´s Polo Shirt Pasadena

100% coton (Grey Melange/Orange: 85% coton / 15% viscose)

S, M, L, XL, XXL

200 g/m² SOL´S

BLACK/LIME	BLACK/WHITE
FOREST GREEN/WHITE	FRENCH NAVY/NEON ORANGE
FRENCH NAVY/WHITE	GREY MELANGE/NAVY
GREY MELANGE/ORANGE	LIME/WHITE
RED/WHITE	ROYAL BLUE/NEON CORAL
ROYAL BLUE/WHITE	WHITE/AQUA
WHITE/NAVY	

100 % coton ring-spun | Col et bas de manches en côte 1x1 | Bande de propreté renforcé au col | Manches courtes | Col et bas de manches rayés, contrastés | Patte boutons ton sur ton | Coupe cintrée | Coupé et cousu | Fentes latérales | Bouton de rechange sur couture intérieure côté



L587 | 00574 Men´s Polo Shirt Portland

100% coton

S, M, L, XL, XXL, 3XL

200 g/m² SOL´S

BLACK/GREY (SOLID)	BUD GREEN/GREY (SOLID)
BURNT ORANGE/GREY (SOLID)	FRENCH NAVY/GREY (SOLID)
RED/GREY (SOLID)	ULTRAMARINE/GREY (SOLID)
WHITE/GREY (SOLID)	

100 % coton ring-spun | Coupe cintrée | Col et bas de manches en côte 1x1 | Bande de propreté renforcée au col | Manches courtes | Patte de boutonnage renforcée 4 boutons blanc nacrés | Bande en sergé contrastée à l'encolure, sur la patte de boutonnage, aux fentes latérales + tag sergé en bas de manche | Coupé et cousu | Bouton de rechange sur couture intérieure côté

L588 | 00575 Women´s Polo Shirt Portland

100% coton

XS, S, M, L, XL, XXL

200 g/m² SOL´S

BLACK/GREY (SOLID)	BUD GREEN/GREY (SOLID)
BURNT ORANGE/GREY (SOLID)	FRENCH NAVY/GREY (SOLID)
RED/GREY (SOLID)	ULTRAMARINE/GREY (SOLID)
WHITE/GREY (SOLID)	

100 % coton ring-spun | Coupe cintrée | Col et bas de manches en côte 1x1 | Bande de propreté renforcée au col | Manches courtes | Patte à 4 boutons nacrés | Bande en sergé contrastée à l'encolure, sur la patte de boutonnage, aux fentes latérales + tag en bas de manche | Coupé et cousu | Bouton de rechange sur couture intérieure côté



L01706 | 01706 Men´s Brandy Polo

100% coton

S, M, L, XL, XXL

180 g/m² SOL´S

DARK GREY (SOLID)/WHITE	FRENCH NAVY/WHITE
OXBLOOD/WHITE	WHITE/FRENCH NAVY

Motif à pois | Manches courtes | Patte à 3 boutons ton sur ton | Bas avec fentes latérales | Coupé et cousu | Coton ring-spun | Col et poignest côtelés | Bande de propreté

L01707 | 01707 Women´s Brandy Polo

100% coton

XS, S, M, L, XL, XXL

180 g/m² SOL´S

DARK GREY (SOLID)/WHITE	FRENCH NAVY/WHITE
OXBLOOD/WHITE	WHITE/FRENCH NAVY

Motif à pois | Manches courtes | Patte à 3 boutons ton sur ton | Bas avec fentes latérales | Coupé et cousu | Coton ring-spun | Col et poignest côtelés | Bande de propreté

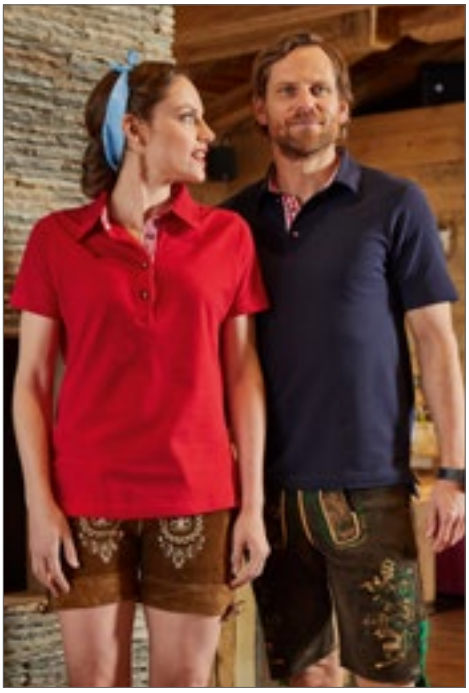

JAMES & NICHOLSON

JN715 | JN715 Ladies´ Traditional Polo

100% coton
S, M, L, XL, XXL
195 g/m² James+Nicholson

LIME GREEN/LIME GREEN/WHITE
RED/RED/WHITE
WHITE/PURPLE/WHITE
NAVY/RED/WHITE
ROYAL/ROYAL/WHITE
WHITE/RED/WHITE

Polo classique au look de costume traditionnel | À la qualité fine du piqué | Coton peigné ringspun | Motif à carreaux au col, à l'intérieur de la patte de boutonnage et fentes latérales | Boutons en imitation de corne | Demi-lune ton sur ton | Col prêt à porter | 4 boutons | Coupe cintrée

JN716 | JN716 Men´s Traditional Polo

100% coton
S, M, L, XL, XXL, 3XL
195 g/m² James+Nicholson

LIME GREEN/LIME GREEN/WHITE
RED/RED/WHITE
WHITE/RED/WHITE
NAVY/RED/WHITE
ROYAL/ROYAL/WHITE

Polo classique au look de costume traditionnel | À la qualité fine du piqué | Coton peigné ringspun | Motif à carreaux au col, à l'intérieur de la patte de boutonnage et fentes latérales | Boutons en imitation de corne | Demi-lune ton sur ton | Col button-down | 3 boutons



JAMES & NICHOLSON

JN986 | JN986 Men´s Polo

95% coton / 5% élasthanne
S, M, L, XL, XXL, 3XL
190 g/m² James+Nicholson

BLACK/WHITE
NAVY/WHITE
SUN YELLOW/WHITE
TURQUOISE/WHITE
FERN GREEN/WHITE
PINK/WHITE
TOMATO/WHITE
WHITE/NAVY

Polo en tissu piqué élastique | Coton peigné ringspun | Col polo et poignets à rayures contrastées | Fentes latérales contrastées | 3 boutons

JN985 | JN985 Ladies´ Polo

95% coton / 5% élasthanne
S, M, L, XL, XXL
190 g/m² James+Nicholson

BLACK/WHITE
NAVY/WHITE
SUN YELLOW/WHITE
TURQUOISE/WHITE
FERN GREEN/WHITE
PINK/WHITE
TOMATO/WHITE
WHITE/NAVY

Polo en tissu piqué élastique | Coton peigné ringspun | Col polo et poignets à rayures contrastées | Fentes latérales contrastées | 5 boutons | Coupe cintrée



JAMES & NICHOLSON

JN965 | JN965 Ladies´ Coldblack® Polo

95% coton / 5% élasthanne
S, M, L, XL, XXL
215 g/m² James+Nicholson

BLACK/WHITE/LIME GREEN
BLACK/WHITE/RED
BLACK/WHITE/YELLOW
BLACK/WHITE/ORANGE
BLACK/WHITE/TURQUOISE

Polo avec rayures contrastées sur le col et les manches | Coton peigné ringspun | Boutons ton-sur-ton | Bande de cou de couleur contrastante | Coupe cintrée | 5 boutons | Protection UV 50+

JN966 | JN966 Men´s Coldblack® Polo

100% coton
S, M, L, XL, XXL, 3XL
215 g/m² James+Nicholson

BLACK/WHITE/LIME GREEN
BLACK/WHITE/RED
BLACK/WHITE/YELLOW
BLACK/WHITE/ORANGE
BLACK/WHITE/TURQUOISE

Polo avec rayures contrastées sur le col et les manches | Coton peigné ringspun | Boutons ton-sur-ton | Bande de cou de couleur contrastante | 3 boutons | Protection UV 50+

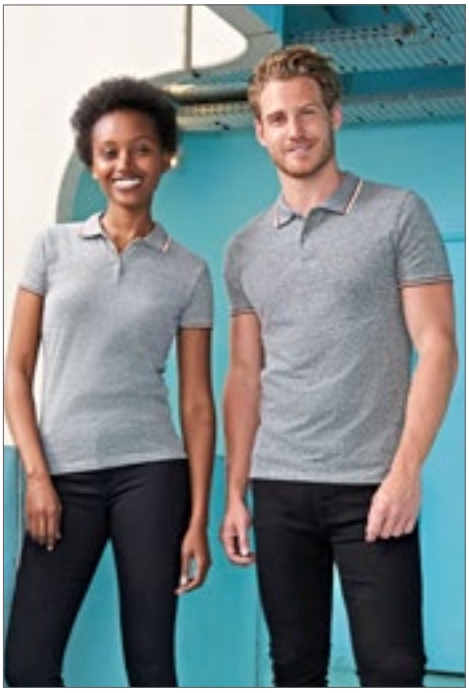

SOL'S the fair spirit

L02081 | 02081 **Men´s Heather Polo Shirt Paname**

60% coton / 40% polyester
S, M, L, XL, XXL, 3XL
180 g/m² SOL´S

HEATHER BLACK | HEATHER LIGHT JEANS

Manches courtes | Patte à 3 boutons | Coupé et cousu | Col et bas de manches en bord côte rayures contrastées | Sans étiquette

L02082 | 02082 **Women´s Heather Polo Shirt Paname**

60% coton / 40% polyester
S, M, L, XL, XXL
180 g/m² SOL´S

HEATHER BLACK | HEATHER LIGHT JEANS

Manches courtes | Patte à 3 boutons | Coupé et cousu | Coupe cintrée | Col et bas de manches en bord côte rayures contrastées | Sans étiquette



SOL'S the fair spirit

L01407 | 01407 **Women´s Polo Shirt Patriot**

100% coton
S, M, L, XL, XXL
200 g/m² SOL´S

FRENCH NAVY/RED/WHITE/RED | RED/BLACK/GOLD/RED
RED/RED/YELLOW/RED | ROYAL BLUE/ROYAL BLUE/WHITE/RED
WHITE/BLACK/WHITE/BLACK | WHITE/RED/WHITE/KELLY GREEN

Manches courtes | Coupe cintrée | Rayures contrastées sous le col | Patte de boutonnage renforcée 3 boutons blancs nacrés | Fine bande rayée bicolore à l'encolure + sur la patte de boutonnage, aux fentes latérales + tag bas de manches | Coupé et cousu | Bouton de rechange sur couture intérieure côté

L589 | 00576 **Men´s Polo Shirt Patriot**

100% coton
S, M, L, XL, XXL, 3XL
200 g/m² SOL´S

BUD GREEN/NAVY/WHITE/NAVY | BURGUNDY/MED. BURGUNDY/WHITE/MED. BURGUNDY
DARK GREY (SOLID)/ORANGE/WHITE/ORANGE | FRENCH NAVY/RED/WHITE/RED
HERITAGE BLUE/RED/WHITE/RED | RED/BLACK/GOLD/RED
RED/RED/YELLOW/RED | ROYAL BLUE/ROYAL BLUE/WHITE/RED
WHITE/BLACK/WHITE/BLACK | WHITE/RED/WHITE/KELLY GREEN

100 % coton ring-spun | Col et bas de manches en côte 1x1 | Bande de propreté renforcé au col | Manches courtes | Patte de boutonnage renforcée 2 boutons blancs nacrés | Patte de boutonnage renforcée 2 boutons blancs nacrés Fine bande rayée bicolore à l'encolure + sur la patte de boutonnage + aux fentes latérales + tag bas de manche | Dessous de col rayé | Coupé et cousu | Coupe cintrée | Bouton de rechange sur couture intérieure côté



SOL'S the fair spirit

L02949 | 02949 **Men´s Prestige Polo**

100% coton
S, M, L, XL, XXL, 3XL
200 g/m² SOL´S

FRENCH NAVY | ROYAL BLUE | WHITE

Maille Piquée 200; 100% Coton | Côte 1x1 au col et poignets | Bande de propreté tissée à l'intérieur du col | Manches courtes | Patte à 2 boutons | Coupé et cousu | Rayures contrastées au col, bas de manches, intérieur de fente côté et intérieur de col | Sans étiquette

L02950 | 02950 **Women´s Prestige Polo**

100% coton
S, M, L, XL, XXL
200 g/m² SOL´S

FRENCH NAVY | ROYAL BLUE | WHITE

Maille Piquée 200; 100% Coton | Col et bas de manche en côte 1x1 | Bande de propreté tissée à l'intérieur du col | Manches courtes | Patte à 3 boutons | Coupé et cousu | Rayures contrastées au col, bas de manches, intérieur de fente côté et intérieur de col | Sans étiquette







JN754 | JN754 **Men´s Polo Bicolor**

100% polyester
S, M, L, XL, XXL, 3XL
160 g/m² James+Nicholson

CARBON/WHITE | FERN GREEN/WHITE
NAVY/WHITE | RED/WHITE

Polo fonctionnel pour les loisirs et le sport | Tissu agréable en jersey simple au motif rayé discret | Respirant | Évacuation de l'humidité | séchage rapide | Barre de col et languette de bouton à l'intérieur de couleur contrastante | Col prêt à porter | 4 boutons







JN753 | JN753 **Ladies´ Polo Bicolor**

100% polyester
XS, S, M, L, XL, XXL
160 g/m² James+Nicholson

CARBON/WHITE | FERN GREEN/WHITE
NAVY/WHITE | RED/WHITE

Polo fonctionnel pour les loisirs et le sport | Tissu agréable en jersey simple au motif rayé discret | Respirant | Évacuation de l'humidité | séchage rapide | Barre de col et languette de bouton à l'intérieur de couleur contrastante | Col prêt à porter | 5 boutons | Légèrement cintrée





BCPU413 | PU413 **Polo Safran Sport**

100% coton
S, M, L, XL, XXL
180 g/m² B&C

NAVY/WHITE | RED/WHITE
WHITE/ROYAL BLUE

100 % coton peigné pré-rétréci à fil de chaîne continu (Ring-Spun) | Fine rayure contrastée au col et aux bords des manchesolure | Fine rayure contrastée aux bords | Fine rayure contrastée au col | Col et bords de manche en côte 1x1 | Patte de boutonnage 3 boutons renforcée par une bande thermofixée | Coutures latérales | B&C Collection est membre de la Fair Wear Foundation





BCPMD30 | PMD30 **Men´s Polo DNM Forward**

100% coton (Heather Grey: 90% coton / 10% viscose)
S, M, L, XL, XXL
180 g/m² B&C

DENIM/BURGUNDY | DENIM/HEATHER GREY
DENIM/NAVY

100 % coton peigné pré-rétréci à fil de chaîne continu (Ring-Spun) | Col en denim pour un look DNM RAW authentique | Bords de manche en côte 1x1 | Patte de boutonnage 2 boutons en denim | Surpiqûres légèrement contrastées au niveau des bords de manche & des emmanchures | Boutons métalliques en laiton vieilli | Surpiqûres légèrement contrastées au niveau des bords de manche & des emmanchures | Bande de propreté | B&C Collection est membre de la Fair Wear Foundation





BCPWD31 | PWD31 **Women´s Polo DNM Forward**

100% coton (Heather Grey: 90% coton / 10% viscose)
XS, S, M, L, XL
180 g/m² B&C

DENIM/BURGUNDY | DENIM/HEATHER GREY
DENIM/NAVY

100 % coton peigné pré-rétréci à fil de chaîne continu (Ring-Spun) | Col en denim pour un look DNM RAW authentique | Bords de manche en côte 1x1 | Patte de boutonnage 2 boutons en denim | Surpiqûres légèrement contrastées au niveau des bords de manche & des emmanchures | Boutons métalliques en laiton vieilli | Bande de propreté | B&C Collection est membre de la Fair Wear Foundation





K409 | KK409 **Classic Fit Tipped Collar Polo**

65% polyester / 35% coton
S, M, L, XL, XXL, 3XL
185 g/m² Kustom Kit

BLACK/ORANGE | BLACK/RED
BLACK/WHITE | BLACK/YELLOW
GRAPHITE (SOLID)/WHITE | LIGHT BLUE/NAVY
NAVY/LIGHT BLUE | NAVY/WHITE
NAVY/YELLOW | ROYAL/WHITE
WHITE/NAVY

Piqué | Bouton de rechange | Ruban adhésif au cou | Patte de boutonnage | Manches à revers | Pate en demi-lune | Fentes latérales



ELEVATE

EL38102 | 38102 **Men´s Fairfield Poloshirt**

100% coton
XS, S, M, L, XL, XXL, 3XL
180 g/m² Elevate

BLACK/GREY MELANGE/WHITE
NAVY/GREY MELANGE/WHITE
WHITE/NAVY/RED
GREY MELANGE/NAVY/WHITE
RED/NAVY/WHITE

Polo avec bordure blanche | Col et taille côtelés 1x1 | Rayures contrastées sur le col et les manches | Patte à 2 boutons | Boutons gravés ton sur ton | Étiquette principale en transfert pour un meilleur confort | Maille piquée



ELEVATE

EL38103 | 38103 **Ladies´ Fairfield Poloshirt**

100% coton
XS, S, M, L, XL, XXL
180 g/m² Elevate

BLACK/GREY MELANGE/WHITE
NAVY/GREY MELANGE/WHITE
WHITE/NAVY/RED
GREY MELANGE/NAVY/WHITE
RED/NAVY/WHITE

Polo avec bordure blanche | Col et taille côtelés 1x1 | Rayures contrastées sur le col et les manches | Patte à 3 boutons | Boutons gravés ton sur ton | Étiquette principale en transfert pour un meilleur confort | Maille piquée



KUSTOM KIT



K449 | KK449 **Classic Fit Button Down Collar Contrast Polo Shirt**

65% polyester / 35% coton
S (36/38), M (40), L (42), XL (44), XXL (46/48)
185 g/m² Kustom Kit

BLACK/RED
NAVY/LIGHT BLUE
BLACK/WHITE
NAVY/WHITE

Piqué de coton | Col fusionné et boutonné | Col montant intérieur, bande de propreté au dos et patte intérieure contrastante | 1x1 poignets côtelés avec passepoil contrasté | 2 boutons de réserve



JAMES & NICHOLSON





JN964 | JN964 **Men´s Plain Polo**

100% coton
S, M, L, XL, XXL, 3XL
195 g/m² James+Nicholson

BLACK/BLACK/WHITE
DARK ORANGE/BLUE/ORANGE/WHITE
GLACIER BLUE/GLACIER BLUE/WHITE
LIME GREEN/LIME GREEN/WHITE
NAVY/NAVY/WHITE
PURPLE/PURPLE/WHITE
RED/RED/WHITE
TURQUOISE/TURQUOISE/WHITE
WHITE/DARK DENIM
BLACK/LIGHT DENIM
DARK ORANGE/DARK ORANGE/WHITE
GRAPHITE (SOLID)/GRAPHITE (SOLID)/WHITE
NAVY/LIGHT DENIM
NAVY/RED/NAVY/WHITE
RED/DARK DENIM
ROYAL/ROYAL/WHITE
WHITE/BLUE/YELLOW/WHITE
WHITE/NAVY/WHITE

Polo homme avec inserts contrastés | Fine piqué classique | Coton peigné ringspun | Col button-down | Motif au col, à l'intérieur de la patte de boutonnage et fentes latérales | 3 boutons de couleur contrastante | Demi-lune ton sur ton



JAMES & NICHOLSON





JN969 | JN969 **Ladies´ Plain Polo**

100% coton
S, M, L, XL, XXL
195 g/m² James+Nicholson

BLACK/BLACK/WHITE
DARK ORANGE/BLUE/ORANGE/WHITE
GLACIER BLUE/GLACIER BLUE/WHITE
LIME GREEN/LIME GREEN/WHITE
NAVY/NAVY/WHITE
PURPLE/PURPLE/WHITE
RED/RED/WHITE
TURQUOISE/TURQUOISE/WHITE
WHITE/DARK DENIM
BLACK/LIGHT DENIM
DARK ORANGE/DARK ORANGE/WHITE
GRAPHITE (SOLID)/GRAPHITE (SOLID)/WHITE
NAVY/LIGHT DENIM
NAVY/RED/NAVY/WHITE
RED/DARK DENIM
ROYAL/ROYAL/WHITE
WHITE/BLUE/YELLOW/WHITE
WHITE/NAVY/WHITE

Polo avec empiècement tendance | Fine piqué classique | Coton peigné ringspun | Col prêt à porter | Motif au col, à l'intérieur de la patte de boutonnage et fentes latérales | 4 boutons de couleur contrastante | Demi-lune ton sur ton

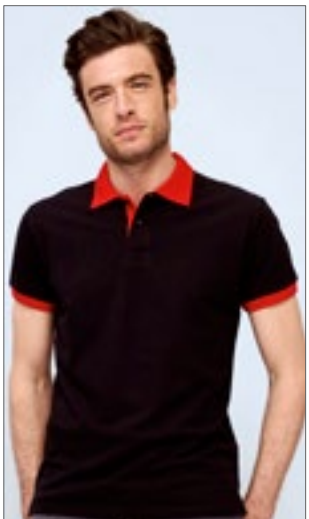

SOL'S the fair spirit





L569 | 11369 **Polo Prince**

100% coton (Grey Melange/Orchid Pink: 85% coton / 15% viscose)
XS, S, M, L, XL, XXL
190 g/m² SOL´S

APPLE GREEN/FRENCH NAVY
BLACK/RED
GREY MELANGE/ORCHID PINK
RED/FRENCH NAVY
WHITE/FRENCH NAVY
BLACK/LIGHT GREY (SOLID)
FRENCH NAVY/WHITE
LEMON/FRENCH NAVY
SKY BLUE/FRENCH NAVY

Cton ring-spun brossé | Piqué | Patte à 2 boutons ton sur ton | Col et bas de manches contrastés | Bas droit avec fentes latérales



mantis



P191 | M191 **The Tipped Polo**

100% coton (Heather Grey Melange: 85% coton / 15% viscose)

S, M, L, XL, XXL

210 g/m² Mantis

HEATHER GREY MELANGE/WHITE | LIGHT DENIM/NAVY
NAVY/WHITE | SOFT PINK/NAVY
WHITE/NAVY

Coton bio ou Conversion en Coton Biologique | Contrasté aux extrémités des manches et du col | Patte mince avec 2 boutons en coquille de noix de coco | Fentes latérales | Dos plus long | Micro-piqué plus doux | Col et poignets côtelés | Étiquette détachable



mantis



P192 | M192 **Women´s The Tipped Polo**

100% coton (Heather Grey Melange: 85% coton / 15% viscose)

S, M, L, XL

210 g/m² Mantis

HEATHER GREY MELANGE/WHITE | LIGHT DENIM/NAVY
NAVY/WHITE | SOFT PINK/NAVY
WHITE/NAVY

Coton bio ou Conversion en Coton Biologique | Contrasté aux extrémités des manches et du col | Patte mince avec 2 boutons en coquille de noix de coco | Coupe plus courte et ample | Fentes latérales | Dos plus long | Micro-piqué plus doux | Poignets côtelés | Étiquette détachable



HENBURY





Hi Cool

W485 | H485 **Men´s HiCool® Tipped Polo Shirt**

100% polyester

XS, S, M, L, XL, XXL, 3XL, 4XL

170 g/m² Henbury

BLACK/CHARCOAL | CHARCOAL/BLACK
NAVY/CHARCOAL | WHITE/NAVY

100% HiCool® Polyester | Polo plus étroit en tissu interlock HiCool® | Col et poignets côtelés 1x1 avec passepoil contrasté | Boutons ton sur ton avec fil contrasté | Patte de boutonnage | Panneau à l'épaule | Étiquette Henbury amovible



HENBURY





Cool plus

W482 | H482 **Men´s Coolplus® Short Sleeved Tipped Polo Shirt**

100% polyester

XS, S, M, L, XL, XXL, 3XL

180 g/m² Henbury

BLACK/RED | BLACK/WHITE
NAVY/WHITE | ROYAL/WHITE

Micro-piqué à rayures contrastées au col et poignets en tricot plat | Fentes latéraux pour mouvements facile | Tissu mèche pour une performance prolongée | Excellente rétention de la couleur | Repassage facile | Entretien facile | Coolplus® | Patte de boutonnage 3 DTM-boutons | Lavable jusqu'à 60 °C



HENBURY



W150 | H150 **Double Tipped Piqué Polo Shirt**

100% coton

S, M, L, XL, XXL

225 g/m² Henbury

BLACK/WHITE | NAVY/RED
NAVY/WHITE

Col indéformable grâce à des coutures complémentaires | Col et liserés des manches avec rayures contrastées | Boutonnière classique à 3 boutons en corne | Fentes latéraux pour mouvements facile | Piqué | Production certifiée WRAP (Worldwide Responsible Accredited Production)



ROLY





RY0395 | PO0395 **Bowie Poloshirt**

100% coton

S, M, L, XL, XXL

200 g/m² Roly

BLACK MELANGE 243 | HEATHER DARK GREEN BROWN 153 | HEATHER NAVY BLUE 247
HEATHER RED 245

100 % coton piqué | Polo chiné | Manches courtes | Col, poignets et panneau à 3 boutons en tricot côtelé 1x1 de couleur contrastée | Ourlet avec fentes latérales renforcées et bordure contrastée | Section arrière étendue | Étiquette détachable





TJ1407 | 1407 **Men´s Luxury Stripe Stretch Polo**

95% coton / 5% élasthanne
S, M, L, XL, XXL, 3XL
215 g/m² Tee Jays

BLACK/WHITE	DARK GREY (SOLID)/WHITE
NAVY/WHITE	WHITE/NAVY

Coton bio | Col en tricot plat avec élasthanne | Mini surpiqûre | Double pré-rétréci | Bande de propreté | Col à tricot plat | Boutons avec marquage « Tee Jays »





TJ1408 | 1408 **Women´s Luxury Stripe Stretch Polo**

95% coton / 5% élasthanne
S, M, L, XL, XXL, 3XL
215 g/m² Tee Jays

BLACK/WHITE	DARK GREY (SOLID)/WHITE
NAVY/WHITE	WHITE/NAVY

Col en tricot plat avec élasthanne | Mini surpiqûre | Double pré-rétréci | Bande de propreté | Col à tricot plat | Boutons avec marquage « Tee Jays »





K606 | KK606 **Classic Fit St. Mellion Polo**

100% coton
XS, S, M, L, XL, XXL
210 g/m² Kustom Kit

BLACK/BRIGHT RED	BLACK/LIME
BLACK/WHITE	BLACK/YELLOW
LIGHT BLUE/WHITE	NAVY/LIGHT BLUE
NAVY/SUN YELLOW	NAVY/WHITE
WHITE/BRIGHT RED	WHITE/NAVY

Bouton de rechange | Ruban adhésif au cou | Fentes latérales | Manches à revers | Patte de boutonnage | Pate en demi-lune | Piqué de coton peigné | Production certifiée WRAP (Worldwide Responsible Accredited Production)

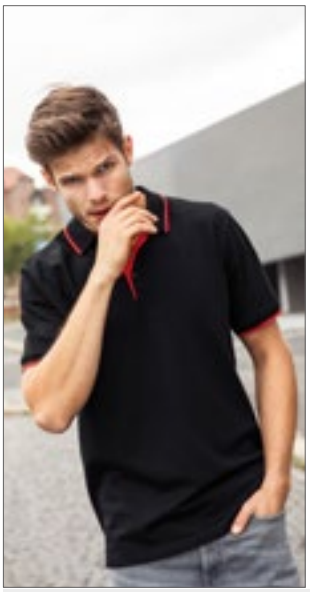



JN728 | JN728 **Men´s Polo Stripe**

100% coton
S, M, L, XL, XXL, 3XL
240 g/m² James+Nicholson

BLACK/ORANGE	BLACK/RED
BLACK/SILVER (SOLID)	FROG/WHITE
GRAPHITE (SOLID)/AQUA	NAVY/WHITE
RED/WHITE	ROYAL/WHITE
WHITE/NAVY	WHITE/RED

Polo classique à rayures contrastées | Piqué de haute qualité | Coton peigné ringspun | Col polo et poignets à rayures contrastées | Bouton à l'intérieur de couleur contrastante | Boutons ton-sur-ton | Fentes latérales | 3 boutons

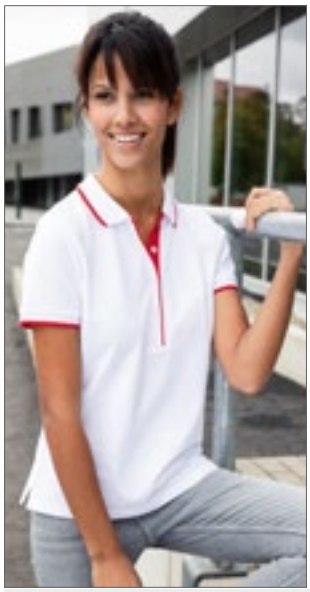



JN727 | JN727 **Ladies´ Polo Stripe**

100% coton
XS, S, M, L, XL, XXL
240 g/m² James+Nicholson

BLACK/ORANGE	BLACK/RED
BLACK/SILVER (SOLID)	FROG/WHITE
GRAPHITE (SOLID)/AQUA	NAVY/WHITE
RED/WHITE	ROYAL/WHITE
WHITE/NAVY	WHITE/RED

Polo classique à rayures contrastées | Piqué de haute qualité | Coton peigné ringspun | Col polo et poignets à rayures contrastées | Bouton à l'intérieur de couleur contrastante | Boutons ton-sur-ton | Fentes latérales | Coupe cintrée | 4 boutons

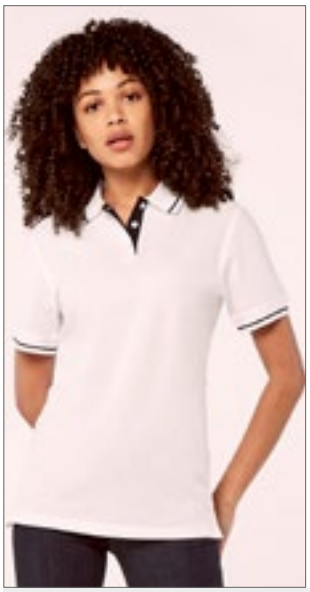



K706 | KK706 **Women´s Classic Fit St. Mellion Polo**

100% coton
34 (XS/8), 36 (S/10), 38 (M/12), 40 (L/14), 42 (XL/16), 44 (XXL/18), 46 (3XL/20)
210 g/m² Kustom Kit

LIGHT BLUE/WHITE	NAVY/LIGHT BLUE
NAVY/SUN YELLOW	NAVY/WHITE
WHITE/NAVY	WHITE/RED

Coton peigné | Bouton de rechange | Ruban adhésif au cou | Patte de boutonnage | Manches à revers | Fentes latérales | Pate en demi-lune | Production certifiée WRAP (Worldwide Responsible Accredited Production)







L585 | 11365 Contrast-Polo Practice

100% coton
S, M, L, XL, XXL
270 g/m² SOL´S

BLACK/WHITE
NAVY/WHITE
SKY BLUE/WHITE
GOLF GREEN/WHITE
RED/WHITE
WHITE/NAVY

Cton ring-spun brossé | Col et bas de manches rayés contrastés | Patte 3 boutons ton sur ton | Ourlet droit avec fentes latérales contrastées | Bande de propreté renforcé au col | Col et ourlet des manches côtelés | Picqué, Coupé cousu







L530 | 11366 Women´s Polo Practice

100% coton
S, M, L, XL, XXL
270 g/m² SOL´S

GOLF GREEN/WHITE
RED/WHITE
WHITE/NAVY
NAVY/WHITE
SKY BLUE/WHITE

Cton ring-spun brossé | Col et bas de manches en côte | Bande de propreté renforcé au col | Col et bas de manches rayés contrastés | Patte 4 boutons ton sur ton | Bas droit avec fentes latérales contrastées en twill







JP003 | JP003 Stretch Tipped Polo

97% coton / 3% élasthanne
S, M, L, XL, XXL
200 g/m² Just Polos

BLACK/RED
BLACK/YELLOW
NAVY/WHITE
ROYAL BLUE/WHITE
BLACK/WHITE
CHARCOAL/WHITE
RED/WHITE
WHITE/NAVY

Détail contrasté au bord du col et des poignets | Patte à deux boutons teintée pour s'accorder aux boutons et aux boutons de rechange | Étiquette de taille uniquement pour un changement facile de marque | Manches à revers | Col et rebords de manches plats côtelés 1x1 | Coupe moderne et élégante | Bande de propreté | Double surpiqûre sur les manches et l'ourlet du bas | Manches courtes | Surface idéale pour l'impression et la broderie | Production certifiée WRAP (Worldwide Responsible Accredited Production)







JN726 | JN726 Men´s Polo Single Stripe

100% coton
S, M, L, XL, XXL, 3XL
240 g/m² James+Nicholson

BLACK/RED
GRAPHITE (SOLID)/WHITE
LIME GREEN/WHITE
RED/NAVY
TURQUOISE/WHITE
BLACK/WHITE
GREY HEATHER/RED
NAVY/RED
ROYAL/WHITE
WHITE/BLACK

Polo classique avec éléments contrastés | Piqué de haute qualité | Coton peigné ringspun | Col polo et bandes de manches tricoté | Rayures contrastées au col | Barre de col et languette de bouton à l'intérieur de couleur contrastante | Boutons ton-sur-ton | Fentes latérales | 3 boutons

JN725 | JN725 Ladies´ Polo Single Stripe

100% coton
XS, S, M, L, XL, XXL
240 g/m² James+Nicholson

BLACK/RED
GRAPHITE (SOLID)/WHITE
LIME GREEN/WHITE
RED/NAVY
TURQUOISE/WHITE
BLACK/WHITE
GREY HEATHER/RED
NAVY/RED
ROYAL/WHITE
WHITE/BLACK

Polo classique avec éléments contrastés | Piqué de haute qualité | Coton peigné ringspun | Col polo et bandes de manches tricoté | Rayures contrastées au col | Barre de col et languette de bouton à l'intérieur de couleur contrastante | Boutons ton-sur-ton | Fentes latérales | Coupe cintrée | 4 boutons



KUSTOM KIT





K615 | KK615 **Classic Fit Oak Hill Polo**

100% coton

S, M, L, XL, XXL

210 g/m²

Kustom Kit

BLACK/BRIGHT RED | BLACK/ORANGE | BLACK/WHITE
CHARCOAL/LIME | CHARCOAL/ORANGE | NAVY/WHITE

Bouton de rechange | Ruban adhésif au cou | Manches ouvertes | Patte de boutonnage | Fentes latérales | Piqué de coton peigné | Production certifiée WRAP (Worldwide Responsible Accredited Production)



CONTRAST COLLECTION REGATTA PROFESSIONAL





RG1740 | TRS174 **Contrast Coolweave Polo**

100% polyester

XS, S, M, L, XL, XXL, 3XL, 4XL

130 g/m²

Regatta Contrast Collection

BLACK/CLASSIC RED | BLACK/SEAL GREY (SOLID) | CLASSIC RED/BLACK
NAVY/NEW ROYAL | NEW ROYAL/NAVY | SEAL GREY (SOLID)/BLACK

Tissu piqué 100 % polyester à séchage rapide | Évacuation de l'humidité | Patte à 3 boutons | Col et poignest côtelés | Fentes latérales



KUSTOM KIT





K617 | KK617 **Classic Fit Scottsdale Piqué Polo**

100% coton

S, M, L, XL, XXL

210 g/m²

Kustom Kit

BLACK/ORANGE | BLACK/RED | NAVY/WHITE
WHITE/RED

Bouton de rechange | Ruban adhésif au cou | Manches ouvertes | Fentes latérales | Patte de boutonnage | Piqué de coton peigné | Production certifiée WRAP (Worldwide Responsible Accredited Production)



Just Polos RWDis





JP110 | JP110 **Colour Block Polo**

100% coton (Heather Grey: 95% coton / 5% viscose)

S, M, L, XL, XXL

Just Polos

HEATHER GREY/OXFORD NAVY | HEATHER GREY/WHITE | OXFORD NAVY/BURGUNDY
OXFORD NAVY/SKY BLUE

Coton peigné ringspun | Coupe moderne et élégante avec fentes latérales | Panneau contrasté, col et manches côtelés | Patte de boutonnage 3 boutons avec boutons teints assortis et bouton de rechange | Seulement étiquette de taille, pour faciliter le changement de marque - code de couleur noir pour unisexe | Manche bord côtelé | Bande de propreté | Ourlet à double piqûre

04 Sweatshirts



Basiques	187-200
Mode	201-208
Courts	209-210
Fermeture à glissière 1/2	211-212
Capuche	213-236
Capuche fashion	237-251





F310 | 62-138-0 **Lightweight Raglan Sweat**

80% coton / 20% polyester
S, M, L, XL, XXL
240 g/m² Fruit of the Loom

AZURE BLUE	BLACK	BOTTLE GREEN
BURGUNDY	DEEP NAVY	HEATHER GREY
KELLY GREEN	LIGHT GRAPHITE (SOLID)	ORANGE
RED	ROYAL BLUE	WHITE

Sweat non gratté et léger | Manches raglan | Liseré côtelé en coton/Lycra®





F315 | 62-146-0 **Ladies´ Lightweight Raglan Sweat**

80% coton / 20% polyester
XS, S, M, L, XL, XXL
240 g/m² Fruit of the Loom

AZURE BLUE	BLACK	BOTTLE GREEN
BURGUNDY	DEEP NAVY	FUCHSIA
HEATHER GREY	KELLY GREEN	LIGHT GRAPHITE (SOLID)
ORANGE	RED	ROYAL BLUE
WHITE		

Sweat non gratté et léger | Manches raglan | Liseré côtelé en coton/Lycra® | Coutures latérales profilées pour une coupe féminine





F330 | 62-156-0 **Lightweight Set-In Sweat**

80% coton / 20% polyester
S, M, L, XL, XXL
240 g/m² Fruit of the Loom

AZURE BLUE	BLACK	BOTTLE GREEN
BURGUNDY	DEEP NAVY	HEATHER GREY
KELLY GREEN	LIGHT GRAPHITE (SOLID)	ORANGE
RED	ROYAL BLUE	WHITE

Sweat non gratté et léger | Liseré côtelé en coton/Lycra®







F324N | 62-154-0 **Premium Set-In-Sweat**

70% coton / 30% polyester
S, M, L, XL, XXL
280 g/m² (Heather Grey: 260 g/m²) Fruit of the Loom

BLACK	BURGUNDY	CHARCOAL (SOLID)
CLASSIC OLIVE	DEEP NAVY	HEATHER GREY
RED	ROYAL BLUE	

Bande de propreté en jersey simple | Poignets côtelés en coton/élasthanne



BY150 | BY150 **Organic Long Sleeve With Cuffrib**

100% coton
S, M, L, XL, XXL, 3XL, 4XL, 5XL
180 g/m² Build Your Brand

BLACK	WHITE

Coton biologique | Poignets en tricot côtelé doux sur les manches | Col ras du cou | Jersey simple







BY119 | BY119 **Premium Crewneck Sweatshirt**

80% coton / 20% polyester
S, M, L, XL, XXL
280 g/m² Build Your Brand

BLACK	HEATHER GREY	WHITE

Col ras-de-cou classique | Teneur élevée en coton | Larges côtes à l'ourlet et aux poignets

FRUIT OF THE LOOM



OEKO-TEX® CONFIDENCE IN TEXTILES STANDARD 100 08-5295 Shirley Tested for harmful substances. www.oeko-tex.com/standard100

493

NEW COLOUR

F304 | 62-216-0 **Classic Raglan Sweat**

80% coton / 20% polyester (Dark Heather Grey: 60% coton / 40% polyester)

S, M, L, XL, XXL, 3XL, 4XL

280 g/m² (White, Heather Grey: 260 g/m²) Fruit of the Loom

S, M, L, XL, XXL, 3XL, 4XL

BLACK | DEEP NAVY | HEATHER GREY | NAVY

S, M, L, XL, XXL

BOTTLE GREEN | BURGUNDY | CLASSIC OLIVE | DARK HEATHER GREY | EMERALD | HEATHER GREEN | HEATHER NAVY | HEATHER RED | KELLY GREEN | PURPLE | RED | ROYAL BLUE

S, M, L, XL, XXL, 3XL

WHITE

Bande de propreté en jersey simple | Poignets en côtes coton/ Lycra®



FRUIT OF THE LOOM



OEKO-TEX® CONFIDENCE IN TEXTILES STANDARD 100 08-5295 Shirley Tested for harmful substances. www.oeko-tex.com/standard100

493

NEW COLOUR

F324 | 62-202-0 **Classic Set-in Sweat**

80% coton / 20% polyester (Dark Heather Grey: 60% coton / 40% polyester)

S, M, L, XL, XXL, 3XL, 4XL, 5XL

280 g/m² (White, Heather Grey: 260 g/m²) Fruit of the Loom

S, M, L, XL, XXL, 3XL, 4XL, 5XL

BLACK | DEEP NAVY | HEATHER GREY | NAVY

S, M, L, XL, XXL, 3XL

BOTTLE GREEN | BURGUNDY | RED | ROYAL BLUE | SUNFLOWER

S, M, L, XL, XXL

DARK HEATHER GREY | HEATHER GREEN | HEATHER NAVY | HEATHER RED | SKY BLUE

S, M, L, XL, XXL, 3XL, 4XL

WHITE

Bande de propreté en jersey simple | Poignets en côtes coton/ Lycra®







BY094 | BY094 **Raglan Sweat Crewneck**

65% coton / 35% polyester
S, M, L, XL, XXL, 3XL, 4XL, 5XL
250 g/m² Build Your Brand

BLACK | HEATHER GREY | WHITE

Manches raglan | Col ras-de-cou classique | Larges côtes à l'ourlet et aux poignets | mélange de coton



BELLA+CANVAS



CV3901 | 3901 **Unisex Sponge Fleece Crew Neck Sweatshirt**

52% coton / 48% polyester (Triblend Couleurs: 50% coton / 37,5% polyester / 12,5% viscose), (Heather Couleurs: 60% coton / 40% polyester)
XS, S, M, L, XL, XXL
280 g/m² Canvas

CARDINAL TRIBLEND (HEATHER) | DARK GREY HEATHER | DEEP HEATHER
GREY TRIBLEND (HEATHER) | HEATHER FOREST | MAROON
MAUVE (SOLID) | NAVY TRIBLEND (HEATHER)

Liseré côtelé aux poignets et à l'ourlet 1x1 | Molleton éponge triblend prélavé | Coupe unisexe décontractée | Coton peigné ring-spun Airlume | Coutures latérales | Manches raglan



BELLA+CANVAS



CV3945 | 3945 **Unisex Drop Shoulder Fleece**

52% coton / 48% polyester (DTG Couleurs: 70% coton / 30% polyester)
XS, S, M, L, XL, XXL
220 g/m² Canvas

BLACK | BRICK | DARK GREY HEATHER
DEEP HEATHER | DTG BLACK | DTG DARK GREY
DTG WHITE | DUSTY BLUE | MAUVE (SOLID)
MILITARY GREEN | NAVY | PEACH
STORM | TAN | WHITE

Coton peigné, à fil de chaîne continu | Coutures latérales | coupe normale | Taille unisexe | Poignets et ceinture 1x1 côtelés | Épaules basses | Étiquette déchirable | Prérétréci



SOL'S the fair spirit



L311 | 13250 **Unisex Sweatshirt New Supreme**

50% coton / 50% polyester
XS, S, M, L, XL, XXL, 3XL, 4XL
280 g/m² SOL´S

XS, S, M, L, XL, XXL, 3XL, 4XL
BLACK | GREY MELANGE | NAVY | RED
ROYAL BLUE | WHITE

XS, S, M, L, XL, XXL, 3XL
ASH (HEATHER) | BOTTLE GREEN | BURGUNDY | DEEP CHARCOAL GREY (SOLID)
FLANNEL GREY (SOLID) | GOLD | KELLY GREEN | ORANGE

Coton ringspun | Bande de propreté, bas et poignets en bord côte élasthanne | Intérieur polaire brossé | Coupé et cousu



Stedman collection



S320 | ST4000 **Unisex Sweatshirt Classic**

80% coton / 20% polyester (Grey Heather: 70% coton / 20% polyester / 10% viscose)
XS, S, M, L, XL, XXL, 3XL
280 g/m² Stedman®

BLACK OPAL | BRIGHT ROYAL | GREY HEATHER | NAVY BLUE
REAL GREY | SCARLET RED | WHITE

80% coton ring-spun / 20% polyester | Brossé à l'intérieur | Poignets et ceinture élastiques | Coutures latérales | Lavage à 40 °C

Just Hoods
AWDis







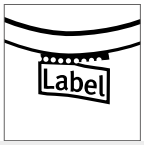





JH030 | JH030 **AWDis Sweat**

80% coton / 20% polyester (Charcoal (Heather): 52% coton / 48% polyester), (Heather Grey: 75% coton / 25% polyester), (Black Smoke: 70% coton / 30% polyester)

XS, S, M, L, XL, XXL, 3XL, 4XL, 5XL

280 g/m² Just Hoods

XS, S, M, L, XL, XXL, 3XL, 4XL, 5XL

ARCTIC WHITE	BABY PINK	BURGUNDY
CHARCOAL (HEATHER)	DEEP BLACK	FIRE RED
HEATHER GREY	JET BLACK	NEW FRENCH NAVY
ROYAL BLUE		

XS, S, M, L, XL, XXL

AIRFORCE BLUE	ASH (HEATHER)	BLACK SMOKE
BOTTLE GREEN	BURNT ORANGE	CANDYFLOSS PINK
CARAMEL LATTE	CRANBERRY	DESERT SAND
DUSTY GREEN	DUSTY PINK	DUSTY ROSE
EARTHY GREEN	FOREST GREEN	GINGER BISCUIT
GOLD	HAWAIIAN BLUE	HOT CHOCOLATE
JADE	KELLY GREEN	LAVENDER
LIME GREEN	MOONDUST GREY (SOLID)	MUSTARD
NUDE	OLIVE GREEN	ORANGE CRUSH
OXFORD NAVY	PEPPERMINT	PLUM
PUMPKIN PIE	RED HOT CHILLI	SKY BLUE
STEEL GREY (SOLID)	STORM GREY (SOLID)	SUN YELLOW
TURQUOISE SURF	VANILLA MILKSHAKE	

XS, S, M, L, XL, XXL, 3XL

HOT PINK	PURPLE	SAPPHIRE BLUE

Sweat ras du cou | Manches montées | Bande de propreté | Polaire intérieure brossée | Étiquette détachable | Détail à double coutures | Col, poignets et ourlets côtelés | Tissu en coton doux offrant une surface idéale pour l'impression | Production certifiée WRAP (Worldwide Responsible Accredited Production)







L327 | 01178 **Unisex Sweatshirt Supreme**

80% coton / 20% polyester
XS, S, M, L, XL, XXL, 3XL
280 g/m² SOL´S

ASH (HEATHER)	BLACK	GREY MELANGE
NAVY	ORANGE	RED
ROYAL BLUE	WHITE	

Coton ringspun | Bande de propreté | 50% coton Ringspun - 50% polyester Poignets et bas en bord côte élasthanne | Coupé et cousu





L326 | 01168 **Men´s Spider Round-Neck Sweatshirt**

50% coton / 50% polyester
S, M, L, XL, XXL, 3XL
260 g/m² SOL´S

ASH (HEATHER)	BLACK	BOTTLE GREEN
CHARCOAL MELANGE	FRENCH NAVY	GREY MELANGE
ORANGE	OXBLOOD	RED
ROYAL BLUE	WHITE	

Coton ringspun | Tubulaire | 50% coton Ringspun - 50% polyester Poignets et bas en bord côte élasthanne





S5620 | ST5620 **Sweatshirt Select**

80% coton / 20% polyester (Grey Heather: 70% coton / 30% polyester)
S, M, L, XL, XXL
280 g/m² Stedman®

BLACK OPAL	BLUE MIDNIGHT	CRIMSON RED
GREY HEATHER	HAWAII BLUE	KIWI GREEN
SLATE GREY (SOLID)		

5 panneaux | Poignets et taille côtelé avec élasthanne | Coutures flatlock décoratives | Brossé à l'intérieur | Col côtelé avec liseré avec élasthanne | Étiquette d'entretien dans la bande latérale | Petite étiquette de taille dans le cou | Coupe normale | Lavage à 40 °C





P194 | M194 **The Sweatshirt**

80% coton / 20% polyester (Heather Grey Melange: 71% coton / 21% polyester / 8% viscose)
XS, S, M, L, XL, XXL
280 g/m² Mantis

BLACK	HEATHER GREY MELANGE	NAVY
SOFT OLIVE	SOFT PINK	WHITE

Coton bio ou Conversion en Coton Biologique / polyester recyclé (rPET) | Manches montées | Cou, ourlets et poignets côtelés | Bande de propreté herringbone | Étiquette détachable





P77 | M77 **Women´s Favourite Sweatshirt**

80% coton / 20% polyester
XS, S, M, L, XL
280 g/m² Mantis

BLACK	HEATHER GREY MELANGE	NAVY
SOFT OLIVE	SOFT PINK	WHITE

Coton bio ou Conversion en Coton Biologique / polyester recyclé (rPET) | French Terry | Large décolleté | Coupe moderne | Manches raglan | Bord côtelé





L03574 | 03574 **Unisex Comet Sweatshirt**

80% coton / 20% polyester
XS, S, M, L, XL, XXL, 3XL, 4XL
280 g/m² SOL´S

BLACK	BOTTLE GREEN	DEEP CHARCOAL GREY (SOLID)
FRENCH NAVY	GREY MELANGE	RED
ROYAL BLUE	WHITE	

French Terry 280 | 80 % coton biologique / 20 % polyester recyclé | 3 fils | Non brossé | Extérieur et côtes 100 % coton | Sweat-shirt Terry biologique | Coutures latérales | Col intérieur en demi-lune | Bande de nettoyage herringbone | Manches montées | Bord côte 2x2 aux poignets, col et bas | Sans étiquette









BCWU01K | WU01K KING Crew Neck Sweat

80% coton / 20% polyester (Heather Grey: 75% coton / 21% polyester / 4% viscose), (Heather Mid Grey: 60% coton / 40% polyester)

XS, S, M, L, XL, XXL, 3XL, 4XL

280 g/m² B&C

XS, S, M, L, XL, XXL, 3XL, 4XL

ASPHALT	BLACK PURE	HEATHER GREY	NAVY BLUE
RED	ROYAL	WHITE	

XS, S, M, L, XL, XXL, 3XL

AQUA GREEN	BOTTLE GREEN	DARK CHERRY	GREY FOG
HEATHER MID GREY	KHAKI	MAGENTA PINK	NORDIC BLUE
PURE ORANGE	PURE SKY	RADIANT PURPLE	SOFT ROSE
YELLOW FIZZ			

Unisexe | Intérieur polaire brossée | Manches longues | Col ras-du-cou | Coupe standard | Coton peigné filé à fil de chaîne continu pré-rétéci | Coutures latérales | Bande de propreté qualitative et durable | Demi-lune jersey simple à l'arrière du cou | Toucher très doux, tissu 100% coton (technologie B&C PST) | Surface lisse, douce et égal | Douce étiquette satinée double







BCWW01Q | WW01Q QUEEN Crew Neck Sweat

80% coton / 20% polyester (Heather Grey: 75% coton / 21% polyester / 4% viscose), (Heather Mid Grey: 60% coton / 40% polyester)

XS, S, M, L, XL, XXL, 3XL

280 g/m² B&C

XS, S, M, L, XL, XXL, 3XL

ASPHALT	BLACK PURE	HEATHER GREY	NAVY BLUE
RED	ROYAL	WHITE	

XS, S, M, L, XL, XXL

AQUA GREEN	BOTTLE GREEN	DARK CHERRY	GREY FOG
HEATHER MID GREY	KHAKI	MAGENTA PINK	NORDIC BLUE
PURE ORANGE	PURE SKY	RADIANT PURPLE	SOFT ROSE
YELLOW FIZZ			

Intérieur polaire brossée | Manches longues | Col ras-du-cou | Coupe standard | Coton peigné filé à fil de chaîne continu pré-rétéci | Coutures latérales | Bande de propreté qualitative et durable | Demi-lune jersey simple à l'arrière du cou | Toucher très doux, tissu 100% coton (technologie B&C PST) | Surface lisse, douce et égal | Douce étiquette satinée double











BCWU01W | WU01W #Set In Sweat

80% coton / 20% polyester (Heather Mid Grey, Heather Navy, Heather Asphalt, Heather Red, Heather Dark Green, Heather Royal Blue, Heather Purple: 60% coton / 40% polyester), (Heather Grey: 92% coton / 8% viscose)

XS, S, M, L, XL, XXL, 3XL, 4XL, 5XL

280 g/m² B&C

XS, S, M, L, XL, XXL, 3XL, 4XL, 5XL

ASPHALT	BLACK PURE	HEATHER GREY	NAVY BLUE
RED	ROYAL	WHITE	

XS, S, M, L, XL, XXL, 3XL

CANDY PINK	DESERT	ELEPHANT GREY	FOREST GREEN
GREY FOG	HAWAIIAN BLUE	HEATHER ASPHALT	HEATHER DARK GREEN
HEATHER MID GREY	HEATHER NAVY	HEATHER PURPLE	HEATHER RED
HEATHER ROYAL BLUE	KELLY GREEN	LAVENDER	LIGHT JADE
MELON ORANGE	MILLENNIAL KHAKI	NUDE	PALE PINK
PALE YELLOW	PINK FIZZ	PURE ORANGE	PURE SKY
RADIANT PURPLE	SAGE	SOLAR YELLOW	WINE

Unisexe | French Terry | Manches longues | Col ras-du-cou | Coupe standard | Coton pré-rétréci à fil de chaîne continu | Coutures latérales | Marquage facile: pas d'étiquette B&C | Intérieur Jersey simple à demi-lune à l'arrière du cou | Tissu non brossé | Tissu résistant | toucher doux | Surface lisse, douce et égal | Dans les coutures latérales: étiquette en satin doux











BCWW02W | WW02W Women´s #Set In Sweat

80% coton / 20% polyester (Heather Mid Grey, Heather Navy, Heather Asphalt, Heather Red, Heather Dark Green, Heather Royal Blue, Heather Purple: 60% coton / 40% polyester), (Heather Grey: 92% coton / 8% viscose)

XS, S, M, L, XL, XXL, 3XL

280 g/m² B&C

XS, S, M, L, XL, XXL, 3XL

ASPHALT	BLACK PURE	HEATHER GREY	NAVY BLUE
RED	ROYAL	WHITE	

XS, S, M, L, XL, XXL

CANDY PINK	DESERT	ELEPHANT GREY	FOREST GREEN
GREY FOG	HAWAIIAN BLUE	HEATHER ASPHALT	HEATHER DARK GREEN
HEATHER MID GREY	HEATHER NAVY	HEATHER PURPLE	HEATHER RED
HEATHER ROYAL BLUE	KELLY GREEN	LAVENDER	LIGHT JADE
MELON ORANGE	MILLENNIAL KHAKI	NUDE	PALE PINK
PALE YELLOW	PINK FIZZ	PURE ORANGE	PURE SKY
RADIANT PURPLE	SAGE	SOLAR YELLOW	WINE

French Terry | Manches longues | Col ras-du-cou | Coupe standard | Coton pré-rétréci à fil de chaîne continu | Coutures latérales | Marquage facile: pas d'étiquette B&C | Intérieur Jersey simple à demi-lune à l'arrière du cou | Tissu non brossé | Tissu résistant | toucher doux | Surface lisse, douce et égal | Dans les coutures latérales: étiquette en satin doux



BCWU31B | WU31B Organic Crew Neck Sweat

80% coton / 20% polyester (Heather Grey: 71% coton / 25% polyester / 4% viscose)

XS, S, M, L, XL, XXL, 3XL

280 g/m² B&C

APPLE GREEN	ASPHALT	BLACK PURE
BLUE FOG	BURGUNDY	FOREST GREEN
HEATHER GREY	LIME	MAGENTA PINK
MOCHA	NAVY BLUE	OFF WHITE
PURE ORANGE	RADIANT PURPLE	RED
ROYAL	SAGE	SOFT ROSE
WHITE	YELLOW FIZZ	

Unisexe | French Terry | Manches longues | Col ras-du-cou | Coupe standard | Coton pré-rétréci à fil de chaîne continu organique | Polyester recyclé | Coutures latérales | Étiquette visible dans le col „Hi, I'm Organic" | Marquage facile: pas d'étiquette B&C | Intérieur Jersey simple à demi-lune à l'arrière du cou | Bande de propreté herringbone de qualité | Tissu non brossé | Tissu résistant | toucher doux | Surface lisse, douce à 100% coton | Dans les coutures latérales: étiquette en satin doux







BCWW32B | WW32B Women´s Organic Crew Neck Sweat

80% coton / 20% polyester (Heather Grey: 71% coton / 25% polyester / 4% viscose)

XS, S, M, L, XL, XXL

280 g/m² B&C

APPLE GREEN	ASPHALT	BLACK PURE
BLUE FOG	BURGUNDY	FOREST GREEN
HEATHER GREY	LIME	MAGENTA PINK
MOCHA	NAVY BLUE	OFF WHITE
PURE ORANGE	RADIANT PURPLE	RED
ROYAL	SAGE	SOFT ROSE
WHITE	YELLOW FIZZ	

French Terry | Manches longues | Col ras-du-cou | Coupe standard | Coton pré-rétréci à fil de chaîne continu organique | Polyester recyclé | Coutures latérales | Étiquette visible dans le col „Hi, I'm Organic" | Marquage facile: pas d'étiquette B&C | Intérieur Jersey simple à demi-lune à l'arrière du cou | Bande de propreté herringbone de qualité | Tissu non brossé | Tissu résistant | toucher doux | Surface lisse, douce à 100% coton | Dans les coutures latérales: étiquette en satin doux







BYBB003 | BB003 Basic Crewneck

50% coton / 50% polyester

XS, S, M, L, XL, XXL, 3XL, 4XL, 5XL

270 g/m² Build Your Brand Basic

BLACK	BURGUNDY	CHARCOAL
HEATHER GREY	NAVY	OLIVE

Coupe standard | Col ras du cou | Manches longues | Poignets en tricot côtelé aux manches et à l'ourlet | Étiquette taille unique : pour un changement de marque facilité







BCWU600 | WU600 Set In Sweat

80% coton / 20% polyester

S, M, L, XL, XXL, 3XL

280 g/m² B&C

S, M, L, XL, XXL, 3XL

BLACK	HEATHER GREY	NAVY
RED	ROYAL BLUE	

S, M, L, XL, XXL

STEEL GREY (SOLID)

80% coton peigné ring-spun / 20 % polyester | Perfect Sweat Technology : maille de haute qualité pour impression parfaite, confort et durabilité | Bords de manches, col et ourlet inférieur en côte 1x1 avec de l'élasthanne | coupe moderne | Coutures latérales | B&C Collection est membre de la Fair Wear Foundation





BCWUI20 | WUI20 Sweat ID.002

80% coton / 20% polyester

XS, S, M, L, XL, XXL, 3XL, 4XL, 5XL

280 g/m² B&C

XS, S, M, L, XL, XXL, 3XL, 4XL, 5XL

BLACK	HEATHER GREY	NAVY

XS, S, M, L, XL, XXL, 3XL, 4XL

ANTHRACITE	RED	ROYAL BLUE
WHITE		

Bords de manches, col et ourlet inférieur en côte 1x1 avec de l'élasthanne | coupe moderne | Confection tubulaire | Intérieur polaire brossé | B&C Collection est membre de la Fair Wear Foundation





BCWUI23 | WUI23 ID.202 50/50 Sweatshirt

50% coton / 50% polyester

XS, S, M, L, XL, XXL, 3XL, 4XL

270 g/m² B&C

ANTHRACITE	BLACK	BOTTLE GREEN
BROWN	BURGUNDY	GOLD
HEATHER GREY	NAVY	PUMPKIN ORANGE
RED	ROYAL BLUE	WHITE

sweat-shirt à col rond | Modèle unisexe | Finition douce | Étiquette neutre indiquant la taille | Bords de manches, col et ourlet inférieur en côte 1x1 avec de l'élasthanne | Coutures sur les emmanchures et le décolleté | Coupe standard | Manches montées | Coutures latérales | Intérieur polaire brossé | B&C Collection est membre de la Fair Wear Foundation

GILDAN®

GILDAN Heavy Blend™





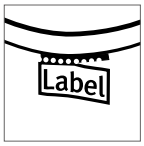











G18000 | 18000 **Heavy Blend™ Crewneck Sweatshirt**

50% coton / 50% polyester (Sport Grey: 60% polyester / 40% coton)

S, M, L, XL, XXL, 3XL, 4XL, 5XL

271 g/m² (White: 257 g/m²) Gildan

S, M, L, XL, XXL, 3XL, 4XL, 5XL

BLACK	NAVY	RED
ROYAL	SPORT GREY (HEATHER)	WHITE

S, M, L, XL, XXL

ANTIQUE CHERRY RED (HEATHER)	ASH (HEATHER)	CAROLINA BLUE
CHARCOAL (SOLID)	CHERRY RED	DARK CHOCOLATE
DARK HEATHER	FOREST GREEN	GARNET
GOLD	GRAPHITE HEATHER	HELICONIA
INDIGO BLUE	IRISH GREEN	LEGION BLUE
LIGHT BLUE	LIGHT PINK	MAROON
MILITARY GREEN	ORANGE	PURPLE
SAFETY GREEN	SAFETY ORANGE	SAND
SAPPHIRE		

Double couture | Liseré en tricot 1x1 avec de l'élasthanne | Brossé à l'intérieur | Prérétréci | La formation d'un pli central est évitée par un quart de tour du tuyau lors de la confection | Poignets et ceinture à double couture | Étiquette détachable





GILDAN

GILDAN HAMMER





GHF000 | HF000 **Hammer Adult Crew Sweatshirt**

80% coton / 20% polyester
S, M, L, XL, XXL, 3XL
305 g/m² Gildan

ASH (HEATHER) | BLACK | GRAPHITE HEATHER
SPORT DARK NAVY | WHITE

Tissu 100% coton | Demi-lune sur le dos | Étiquette déchirable | Double couture à l'épaule, au coun à la taille et aux poignets | 1x1 côte avec élasthanne | Fil 100% coton couleur blanc



GILDAN

GILDAN DryBlend





G12000 | 12000 **DryBlend® Crewneck Sweatshirt**

50% coton / 50% polyester
S, M, L, XL, XXL
305 g/m² (White: 287 g/m²) Gildan

ASH (HEATHER) | BLACK | FOREST GREEN
NAVY | ROYAL | SPORT GREY (HEATHER)
WHITE

Liseré en tricot 1x1 avec de l'élasthanne | Brossé à l'intérieur | Prérétréci | Manches montées | Fil Air Jet = toucher plus doux et boulochage réduit | Technologie Gildan DryBlend® offre des propriétés anti-respirantes | Étiquette à transfert de chaleur | Doubles coutures aux extrémités des manches et au bas du vêtement | La formation d'un pli central est évitée par un quart de tour du tuyau lors de la confection | Étiquette déchirable Tear Away



promodoro





NEW COLOUR

E5099N | 5099 **Men´s New Sweater 100**

100% coton (Sports Grey: 85% coton / 15% viscose)
XS, S, M, L, XL, XXL, 3XL, 4XL, 5XL
320 g/m² Promodoro

ASH (HEATHER) | BLACK | FIRE RED
FOREST | GRAPHITE (SOLID) | LIME GREEN
NAVY | NEW LIGHT GREY (SOLID) | ORANGE
ROYAL | SPORTS GREY (HEATHER) | STEEL GREY (SOLID)
WHITE

molleton brossé | extrémité des manches et ourlet en élasthanne | Ring-spun, coton peigné | La coupe de l'épaule et du bras est très différente de l'article E5099



promodoro





E5025 | 5025 **Men´s V-Neck Sweater**

100% coton
S, M, L, XL, XXL, 3XL
320 g/m² Promodoro

BLACK | NAVY

Col en V | extrémité des manches et ourlet en élasthanne | Manches montées | molleton brossé | Ring-spun, coton peigné | Coupe optimisée



promodoro

NEW COLOUR

E2199N | 2199 **Men´s New Sweater 80/20**

80% coton / 20% polyester (Sports Grey: 75% coton / 17% polyester / 8% viscose), (Ash: 82% coton / 17% polyester / 1% viscose)
S, M, L, XL, XXL, 3XL
280 g/m² Promodoro

ASH (HEATHER) | BLACK | BURGUNDY
FIRE RED | FOREST | GRAPHITE (SOLID)
NAVY | NEW LIGHT GREY (SOLID) | ORANGE
ROYAL | SPORTS GREY (HEATHER) | STEEL GREY (SOLID)
WHITE

extrémité des manches et ourlet en élasthanne | molleton brossé | Coton peigné | La coupe de l'épaule et du bras est très différente de celle de l'article E2199



B&C COLLECTION

BCWU610 | WU610 **Open Hem Sweat**

80% coton / 20% polyester
S, M, L, XL, XXL
280 g/m² B&C

BLACK | HEATHER GREY | NAVY
WHITE

80% coton peigné ring-spun / 20 % polyester | Perfect Sweat Technology : maille de haute qualité pour impression parfaite, confort et durabilité | coupe droite avec fentes latérales | Poignets en côte 1x1 avec élasthanne | Coutures latérales | B&C Collection est membre de la Fair Wear Foundation

SWEATSHIRTS (BASIQUES)







L03814 | 03814 **Unisex Columbia Crew Neck Sweatshirt**

80% coton / 20% polyester

XS, S, M, L, XL, XXL, 3XL, 4XL, 5XL

280 g/m² SOL´S

XS, S, M, L, XL, XXL, 3XL, 4XL, 5XL

BLACK | BOTTLE GREEN | FRENCH NAVY | GREY MELANGE | ROYAL BLUE | WHITE

XS, S, M, L, XL, XXL, 3XL

BRIGHT RED | BURGUNDY | CHARCOAL MELANGE | CREAMY BLUE | CREAMY GREEN | CREAMY PINK | KELLY GREEN | LIGHT YELLOW | LILAC | ORANGE

Unisexe | Coton / Polyester recyclé | Col ras-du-cou | Col, poignets et ourlets côtelés | Bande de propreté | Manches montées | Polaire brossé | Étiquette détachable





BY173 | BY173 **Organic Basic Crew**

100% coton

S, M, L, XL, XXL, 3XL, 4XL, 5XL

300 g/m² Build Your Brand

BLACK | HEATHER GREY

Coton biologique, brossé à l'intérieur | Coupe standard | Col rond | Larges côtes aux poignets et côtes à l'ourlet





JH030F | JH030F **Women´s AWDis Sweat**

80% coton / 20% polyester (Heather Grey: 75% coton / 25% polyester)

XS, S, M, L, XL, XXL

280 g/m² Just Hoods

ARCTIC WHITE | DEEP BLACK | DUSTY GREEN | DUSTY PINK | HEATHER GREY | NEW FRENCH NAVY

Cotton Ringspun | Coupe classique | Col ras-de-cou | Double couture | Polaire intérieure brossée | Liseré côtelé aux poignets et à l'ourlet |Tissu doux en coton | Étiquette détachable



P05 | M05 **Essential Sweatshirt**

80% coton / 20% polyester

XS, S, M, L, XL, XXL, 3XL

280 g/m² Mantis

BLACK | BURGUNDY | HEATHER GREY | NATURAL | NAVY | SOFT OLIVE | SOFT PINK

Coton bio ou Conversion en Coton Biologique / Polyester recyclé (rPET) | Polaire brossée | Modèles unisexes | Manches montées | Col, poignets et ourlet inférieur côtelés | Bande de propreté à chevrons de la même couleur | Boucle de suspension sur le col | Étiquette déchirable dans le cou | Étiquette d'entretien avec QR-code pour suivre la chaîne d'approvisionnement et vérifier l'impact positif de l'achat de tissu bio | Étiquette d'entretien en coton bio





NET63001 | T63001 **Unisex Tiger Cotton Sweatshirt**

100% coton

XS, S, M, L, XL, XXL, 3XL

300 g/m²

BLACK | NAVY | SPORT GREY

Coton issu du commerce équitable en conversion | Coton peigné | Polaire avec arrière brossé | Col rond | Manches raglan | Côte aux manches et ourlet







JHK320 | SWRA290 **Crew Neck Sweatshirt**

65% polyester / 35% coton (Grey Melange: 61% coton / 31% polyester / 8% viscose), (Ash Melange: 67% coton / 31% polyester / 2% viscose)

XS, S, M, L, XL, XXL, 3XL

290 g/m² JHK

XS, S, M, L, XL, XXL, 3XL

BLACK	BOTTLE GREEN	GREY MELANGE	KELLY GREEN
NAVY	ROYAL BLUE		

XS, S, M, L, XL, XXL

AQUA	ASH MELANGE	BURGUNDY	DARK GREY MELANGE
FOREST GREEN	GOLD	GRAPHITE	KHAKI
ORANGE	PINK	PURPLE	RASPBERRY
RED	SKY	WHITE	

Double couture sur le col, les manches et le bas | Lycra au col, aux poignets et au bas







JH230 | JH230 **Organic Sweat**

80% coton / 20% polyester (Heather Grey: 75% coton / 25% polyester)

XS, S, M, L, XL, XXL

280 g/m² Just Hoods

ARCTIC WHITE	BABY PINK	BOTTLE GREEN	BURGUNDY
CHARCOAL (HEATHER)	DEEP BLACK	FIRE RED	HEATHER GREY
NEW FRENCH NAVY	ROYAL BLUE		

Coton biologique / polyester recyclé | Sweat ras du cou | Manches montées | Bande de propreté | Coupe stylée | Polaire intérieure brossée | Étiquette détachable | Double surpiqûre | Bord côte au col, poignets et bas de vêtement | Tissu en coton doux offrant une surface idéale pour l'impression

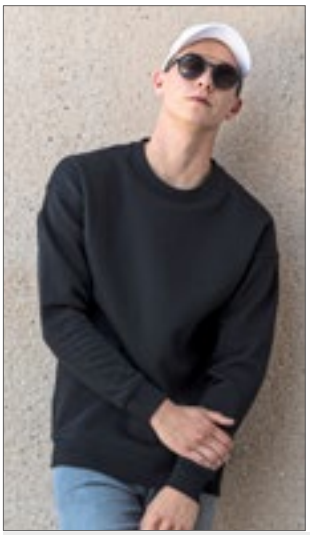





BY075 | BY075 **Sweat Crewneck**

65% coton / 35% polyester

S, M, L, XL, XXL, 3XL, 4XL, 5XL

300 g/m² Build Your Brand

S, M, L, XL, XXL, 3XL, 4XL, 5XL

BARK	BLACK	BURGUNDY
LIGHT ASPHALT		

S, M, L, XL, XXL

CHARCOAL (HEATHER)	HEATHER GREY

Étiquette neutre indiquant la taille | Impression possible dans le cou | Épaules basses | Bande de propreté | Côte fine | Poignets côtelés à l'ourlet et aux poignets | Demi-lune dans la nuque | Coupe standard







JHK321 | SWCR275 **Unisex Sweatshirt**

80% coton / 20% polyester (Grey Melange: 73% coton / 20% polyester / 7% viscose)

XS, S, M, L, XL, XXL, 3XL

270 g/m² JHK

BLACK	GREY MELANGE	NAVY
RED	ROYAL BLUE	WHITE

Sweathshirt classique col rond | Col, poignets et ceinture avec coutures doubles | Bords de manches et ourlet inférieur en côte 1x1 avec de l'élasthanne







JN040 | JN040 **Round Sweat Heavy**

80% coton / 20% polyester

S, M, L, XL, XXL, 3XL, 4XL, 5XL

300 g/m² James+Nicholson

AUBERGINE	BLACK	BROWN
CARBON	DARK GREEN	FERN GREEN
GOLD YELLOW	GRAPHITE (SOLID)	GRENADINE
GREY HEATHER	LIGHT BLUE	LIME GREEN
NAVY	ORANGE	PACIFIC
PETROL	RED	ROYAL
SKY BLUE	SUN YELLOW	TOMATO
TURQUOISE	WHITE	

Sweatshirt confort classique à col rond | Tissu anti-transpiration de haute qualité, intérieur gratté | Coton peigné ringspun | Coupe classique avec coutures rabattues robustes | Col en élasthanne | Garniture en demi-lune dans la nuque, bande de renfort d'épaule à épaule | Lavable 60°C













SW298 | SW298 **Best Value Sweat**

80% coton / 20% polyester (Sports Grey: 70% coton / 30% polyester), (Heather Couleurs: 50% coton / 50% polyester)

XS, S, M, L, XL, XXL

280 g/m² Starworld

BLACK	BLUE HEATHER	BRIGHT RED
BURGUNDY	BURGUNDY HEATHER	CHARCOAL
DARK HEATHER	DEEP NAVY	DEEP ROYAL
INDIGO HEATHER	ORANGE	RACING GREEN
SPORTS GREY (MELANGE)	WHITE	

Tissu extérieur : 100 % coton peigné | Intérieur gratté | Confection tubulaire | Manches montées | Double couture | Ruban adhésif au cou | Côtes épaisses avec élasthanne aux poignets et à la taille | Pré-rétréci, anti-boulochage | Lavable jusqu'à 40 °C





Neutral®
Certified Responsibility™

NEW COLOUR

494

NE63001 | O63001 **Unisex Sweatshirt**

100% coton
XS, S, M, L, XL, XXL, 3XL, 4XL, 5XL
300 g/m² Neutral

XS, S, M, L, XL, XXL, 3XL, 4XL, 5XL

BLACK | NAVY | SPORT GREY

XS, S, M, L, XL, XXL, 3XL

ASH GREY | BORDEAUX | BOTTLE GREEN | CHARCOAL
DARK HEATHER | DUSTY INDIGO | DUSTY MINT | DUSTY YELLOW
GREEN | LIGHT BLUE | LIGHT PINK | LIME
MILITARY | ORANGE | PINK | RED
ROYAL | SAND | SAPPHIRE | TEAL
WHITE | YELLOW

Coton certifié commerce équitable | Coton biologique brossé | Polaire avec arrière brossé | Bord côtelé élasthanne au poignet et ourlet



Neutral®
Certified Responsibility™

NEW COLOUR

NE83001 | O83001 **Ladies´ Sweatshirt**

100% coton
XS, S, M, L, XL, XXL
300 g/m² Neutral

BLACK | BORDEAUX | DARK HEATHER | NAVY
RED | SPORT GREY | WHITE

Coton certifié commerce équitable | Coton biologique certifié | Polaire avec arrière brossé | Col rond | Manches raglan | Côte aux manches et ourlet



Just Hoods AWDis

JH130 | JH130 **Graduate Heavyweight Sweat**

70% coton / 30% polyester (Charcoal (Heather): 55% polyester / 45% coton), (Heather Grey: 65% coton / 35% polyester)
XS, S, M, L, XL, XXL, 3XL
330 g/m² Just Hoods

ARCTIC WHITE | BURGUNDY | CHARCOAL (HEATHER)
HEATHER GREY | JET BLACK | NEW FRENCH NAVY

Sweat lourd | Double piqûre | Manches raglan | 2x1 poignets et base côtelés | Tissu en coton doux offrant une surface idéale pour l'impression | Étiquette détachable | WRAP certifié



KUSTOM KIT

K302 | KK302 **Regular Fit Klassic Sweatshirt Superwash 60° Long Sleeve**

65% polyester / 35% coton
XS, S, M, L, XL, XXL, 3XL, 4XL
280 g/m² Kustom Kit

BLACK | DARK GREY MARL | NAVY

Bande unicolore au niveau de la nuque | Coutures scellées aux épaules | Poignet et passepoil double couche dans le même tissu | Doubles surpiqûres aux emmanchures, aux épaules et autour des emmanchures | Étiquette déchirable dans le cou | Étiquette détachable Superwash® 60 °C



Tee Jays

TJ5100 | 5100 **Power Sweatshirt**

70% coton / 30% polyester
XS, S, M, L, XL, XXL, 3XL, 4XL, 5XL
280 g/m² Tee Jays

BLACK | DARK GREY (SOLID) | FOREST GREEN
NAVY | RED

70% coton biologique / 30% polyester | Le sweat-shirt Power biologique est fabriqué à partir d'un mélange de coton et de polyester à longues fibres et présente un design scandinave simple | Le tissu est lisse et doux pour l'impression et la broderie | Double teinture | Elasthanne dans toutes les côtes pour une meilleure stabilité | Brossé à l'intérieur | Étiquette détachable | Lavable jusqu'à 60 ° C



TJ5429 | 5429 Heavy Sweatshirt

70% coton / 30% polyester
S, M, L, XL, XXL, 3XL, 4XL, 5XL
310 g/m² Tee Jays

BLACK | DARK GREY (SOLID) | DARK OLIVE
HEATHER GREY | NAVY

Coton égyptien à longues fibres | Tissu à trois fils pour une surface lisse | Coton ring-spun | Elasthanne dans toutes les côtes pour une meilleure stabilité | Sans impression lavable à 60 ° C | Double teinture | Doubles coutures | Brossé à l'intérieur



RY1071 | SU1071 Batian Organic Sweatshirt

60% coton / 40% polyester (Heather Grey: 53% coton / 40% polyester / 7% viscose)
XS, S, M, L, XL, XXL, 3XL
310 g/m² Roly Eco

BLACK 02 | HEATHER GREY 58 | LIGHT PINK 48
NAVY BLUE 55 | RED 60 | ROYAL BLUE 05
WHITE 01

Sweatshirt unisexe | Coton biologique / Polyester recyclé | Col, poignets et taille en tricot côtelé 2x1 | Coutures surjetées aux épaules, à l'emmanchure, au cou, aux poignets et à la taille. | Demi-lune dans la nuque | Étiquette détachable



HRM902 | 902 Unisex Sweatshirt

80% coton / 20% polyester (Grey Melange: 90% coton / 10% viscose)
XS, S, M, L, XL, XXL, 3XL, 4XL, 5XL, 6XL
320 g/m² HRM

XS, S, M, L, XL, XXL, 3XL, 4XL, 5XL, 6XL
BLACK | DARK GREY | GREY MELANGE
NAVY | RED | WHITE
XS, S, M, L, XL, XXL, 3XL, 4XL, 5XL
ROYAL BLUE

Fait d'un mélange de tissus particulièrement robuste et doux | Structure de surface très lisse avec intérieur brossé | Coupe moderne et tendance (coupe classique) | La surpiqûre flatlock met en valeur les coutures sur les épaules, les emmanchures et les poignets | Tour de cou renforcé de couleur assortie | Poignets et ourlet en tricot côtelé 2x2 élastique | Prétraité contre le rétrécissement et les bouloches | Lavable jusqu'à 60 °C et adapté au lavage industriel | Production certifiée BSCI



Z262N | R-262M-0 The Authentic Sweat

80% coton / 20% polyester, Tissu extérieur: 100% coton
XS, S, M, L, XL, XXL, 3XL, 4XL
280 g/m² Russell

XS, S, M, L, XL, XXL, 3XL, 4XL
BLACK | FRENCH NAVY | LIGHT OXFORD (HEATHER)
XS, S, M, L, XL, XXL, 3XL
BOTTLE GREEN | BRIGHT ROYAL | BURGUNDY
CLASSIC RED | CONVOY GREY (SOLID) | FUCHSIA
WHITE

Coton peigné ringspun | Matière 3 couches | Manches montées | Coupe droite | Bords côte et poignets plus larges | Épaules plus serrées et bras plus fins | Couture de recouvrement aux emmanchures, aux poignets et à l'ourlet | Bande de propreté au col en chevrons | Coutures latérales pour une meilleure tenue | Matière luxueuse à 3 couches pour un port très confortable et une excellente performance



Z762 | R-762M-0 Classic Sweatshirt

50% coton / 50% polyester (Light Oxford: 53% polyester/ 47% coton)
XS, S, M, L, XL, XXL, 3XL, 4XL
295 g/m² Russell

XS, S, M, L, XL, XXL, 3XL, 4XL
BOTTLE GREEN | BRIGHT ROYAL | FRENCH NAVY
XS, S, M, L, XL, XXL
BLACK | BRIGHT RED | BURGUNDY
CLASSIC RED | LIGHT OXFORD (HEATHER)

Coton peigné ringspun | Brossé à l'intérieur | Confection tubulaire pour la conservation de la forme | Protection anti-taches SpotShield™ | Bords en côtes 1 x 1 contenant de l'élasthanne sur l'ourlet et les poignets | Bande de propreté au col en chevrons | Couture supérieure à la base des manches



E2049N | 2049 New Polo Sweater

100% coton
S, M, L, XL, XXL, 3XL
320 g/m² Promodoro

BLACK | NAVY

Sweatshirt avec col polo | extrémité des manches et ourlet en élasthanne | molleton brossé | Bande de propreté | Patte à trois boutons ton sur ton | Ringspun, coton peigné | La coupe de l'épaule et du bras est très différente de celle de l'article E2049



SOL'S
the fair spirit











L02990 | 02990 **Men´s Sully Sweat**

Extérieur: 100% coton, Intérieur: 80% coton / 20% polyester (Heather Oxblood, Heather Denim, Charcoal Melange: 60% coton / 40% polyester), (Grey Melange: 75% coton / 20% polyester / 5% viscose), (Ash: 79% coton / 20% polyester / 1% viscose)

XS, S, M, L, XL, XXL, 3XL

280 g/m² SOL´S

ASH (HEATHER) | BLACK | CHARCOAL MELANGE | CREAMY BLUE
CREAMY PINK | FRENCH NAVY | GREY MELANGE | HEATHER DENIM
HEATHER OXBLOOD | RED | ROYAL BLUE | WHITE

Molleton 280; Technologie Low Shrinkage Fabric; 80% Coton Ringspun / 20% Polyester; Intérieur gratté; Extérieur 100% Coton | Col ras du cou avec surpiqûre détail V | Bord côte 2x2 aux poignets, col et bas | Manches montées | Coupé et cousu | Demi-lune intérieur col | Bande de propreté | Sans étiquette

L03104 | 03104 **Women´s Round Neck Sweatshirt Sully**

80% coton / 20% polyester, Extérieur: 100% coton (Charcoal Melange, Heather Oxblood, Heather Denim: 60% coton / 40% polyester), (Grey Melange: 75% coton / 20% polyester / 5% viscose), (Ash: 79% coton / 20% polyester / 1% viscose)

XS, S, M, L, XL, XXL

280 g/m² SOL´S

BLACK | CREAMY BLUE | CREAMY PINK | FRENCH NAVY
HEATHER ASH | HEATHER CHARCOAL MELANGE | HEATHER DENIM | HEATHER GREY MELANGE
HEATHER OXBLOOD | HEATHER PINK | RED | ROYAL BLUE
WHITE

Tissu LSF (Low Shrinkage Fabric) Fleece 280 | 80 % coton ringspun / 20 % polyester, doublure brossée ; Extérieur : 100 % coton | Bande de propreté | Col ras du cou avec surpiqûre détail V | Bord côte 2x2 aux poignets, col et bas | Manches montées | Coupé et cousu | Demi-lune intérieur dos







RY1077 | SU1077 **Etna Sweatshirt**

60% coton / 40% polyester (Heather Grey: 85% coton / 15% viscose)

S, M, L, XL, XXL

300 g/m² Roly

BURGUNDY 64/HEATHER BURGUNDY 238 | EBONY 231/HEATHER EBONY 237

LIGHT GREY HEATHER 259/GREY 58 | NAVY BLUE 55/HEATHER NAVY BLUE 247

French Terry | Col, manches, poignets et dos en tricot côtelé 2x1 | Poignets à coupe asymétrique | Fentes latérales et dos allongé | Étiquette détachable







SFM525 | SF525 **Unisex Slim Fit Sweat**

60% coton / 40% polyester (Heather Grey: 75% coton / 20% polyester / 5% viscose)

XXS, XS, S, M, L, XL, XXL

250 g/m² SF Men

BLACK | HEATHER GREY | NAVY

Étiquette détachable | Panneaux latéraux avec détail d'oeillet | Manchettes, ourlets et encolures à côtes | Manches raglan | surpiqûre ton sur ton | Polaire brossée au dos







SF513 | SK513 **Women´s Slounge Sweat**

100% coton (Heather Grey: 85% coton / 15% viscose)

S, M, L, XL

250 g/m² SF Women

BLACK | HEATHER GREY

French Terry | Relaxed fit, Large encolure | Poignets, col et ourlet côtelés | Étiquette détachable







RY1111 | SU1111 **Women´s Annapurna Sweatshirt**

100% coton (Heather Grey: 85% coton / 15% viscose)

S, M, L, XL, XXL

260 g/m² Roly

BLACK 02 | HEATHER GREY 58 | NAVY BLUE 55

RED 60 | ROSETTE 78 | WHITE 01

French Terry | Fil flammé | Sweatshirt à manches longues et manches raglan | Tricot 2x2 côtelé au col, aux poignets et ourlet | Ras du cou avec coutures croisées devant | Bande de propreté renforcée au col | Étiquette détachable | Non brossé à l'intérieur

RY1104 | SU1104 **Men´s Annapurna Sweatshirt**

100% coton (Heather Grey: 85% coton / 15% viscose)

S, M, L, XL, XXL

260 g/m² Roly

BLACK 02 | DENIM BLUE 86 | HEATHER GREY 58

NAVY BLUE 55 | RED 60

French Terry | Fil flammé | Sweatshirt à manches longues et manches raglan | Col, poignets et ourlet en tricot côtelé 1x0 | Ras du cou avec coutures croisées devant | Bande de propreté renforcée au col | Étiquette détachable | Non brossé à l'intérieur





JH036 | JH036 **Women´s Fashion Sweat**

80% coton / 20% polyester (Charcoal (Heather): 52% coton / 48% polyester), (Heather Grey: 75% coton / 25% polyester)

XS, S, M, L, XL

280 g/m² Just Hoods

CHARCOAL (HEATHER) | HEATHER GREY | JET BLACK

Double surpiqûre | Encolure ras du cou | Coupe féminine | Épaules lâchées | Polaire intérieure brossée | Liseré côtelé aux poignets et à l'ourlet | Tissu en coton doux offrant une surface idéale pour l'impression | Etiquette TearAway pour une simple personnalisation





BY120 | BY120 **Premium Oversize Crewneck Sweatshirt**

80% coton / 20% polyester

S, M, L, XL, XXL

280 g/m² Build Your Brand

BLACK | HEATHER GREY | WHITE

Col ras-de-cou surdimensionné | Teneur élevée en coton | Larges côtes à l'ourlet et aux poignets





SFM530 | SF530 **Unisex Sustainable Fashion Sweat**

60% coton / 40% polyester

XXS, XS, S, M, L, XL, XXL, 3XL

260 g/m² SF Men

BLACK | HEATHER GREY | KHAKI | LIGHT STONE | STONE BLUE

Sweat unisexe à coupe décontractée | Coton régénéré / polyester recyclé | Polaire brossée au dos | Manches montées, épaules tombantes | Ourlet allongé : courbé à l'avant, bas dans le dos | Ourlets aux poignets et col ras du cou côtelés | Bord et bande de propreté en jersey simple | Surpiqûres ton sur ton | Sans étiquette | Sacs recyclables refermables, fabriqués en plastique 100 % recyclé

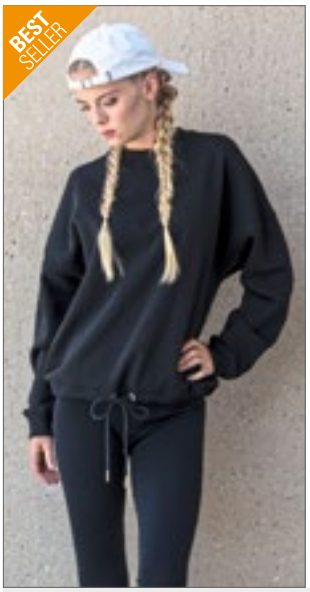



BY058 | BY058 **Ladies´ Oversize Crewneck**

65% coton / 35% polyester

XS, S, M, L, XL

250 g/m² Build Your Brand

BLACK | CHARCOAL (HEATHER) | HEATHER GREY

Étiquette neutre indiquant la taille | Impression possible dans le cou | Épaules basses | Bande de propreté | Poignets, emmanchures et encolure côtelés | Emplacement de cordon avec œillets en métal à l'ourlet | Demi-lune dans la nuque | Coupe oversize





BY010 | BY010 **Light Crew Sweatshirt**

100% coton (Charcoal: 60% coton / 40% polyester), (Heather Grey: 90% coton / 10% viscose)

XS, S, M, L, XL, XXL

240 g/m² Build Your Brand

BLACK | CHARCOAL (HEATHER) | COBALTBLUE | HEATHER GREY | LIGHT NAVY | ULTRAVIOLETT | WHITE

Coton peigné | Étiquette neutre indiquant la taille, sans marquage, adaptée à l'impression au niveau de la nuque | Manches montées | Coutures Overlook tendances à l'ourlet et aux manches | Point de croix typique sous l'encolure | Bande de propreté | Bande de propreté | Demi-lune dans la nuque | Coupe longue





NX9002 | 9002 **Unisex PCH Pullover Crew**

60% coton / 40% polyester

XS, S, M, L, XL, XXL, 3XL

250 g/m² Next Level Apparel

HEATHER BAY BLUE (CVC) | HEATHER BLACK (CVC) | HEATHER CARDINAL (CVC) | HEATHER GREY (CVC) | HEATHER MAROON (CVC) | HEATHER MIDNIGHT NAVY (CVC) | HEATHER MILITARY GREEN (CVC) | HEATHER OATMEAL (CVC) | HEATHER TEAL (CVC)

Côtes 1x1 au col, à la taille et aux poignets | Étiquette détachable | Coupe décontractée







XO1699 | 1699 **Men´s Sweater**

70% coton / 30% polyester (Heather Grey: 62% coton / 33% polyester / 5% viscose)

XS, S, M, L, XL, XXL, 3XL

280 g/m² X.O by Promodoro

AZUR BLUE | BLACK | FRENCH NAVY | HEATHER GREY | OLIVE | STEEL GREY (SOLID)

Larges poignets en spandex aux manches et à la base | Coutures plates | étiquette de cou neutre pour un ré-étiquetage facile | molleton brossé







XO1790 | 1790 **Women´s Sweater**

70% coton / 30% polyester (Heather Grey: 62% coton / 33% polyester / 5% viscose)

XS, S, M, L, XL, XXL, 3XL

280 g/m² X.O by Promodoro

AZUR BLUE | BLACK | FRENCH NAVY | HEATHER GREY | OLIVE | STEEL GREY (SOLID)

Larges poignets en spandex aux manches et à la base | Coutures plates | étiquette de cou neutre pour un ré-étiquetage facile | Légèrement cintrée | molleton brossé







L03567 | 03567 **Unisex Space Sweatshirt**

80% coton / 20% polyester

XXS, XS, S, M, L, XL, XXL, 3XL

280 g/m² SOL´S

BLACK | BLUE | BOTTLE GREEN | BURGUNDY | BURNT ORANGE | CHARCOAL MELANGE | FRENCH NAVY | GREY MELANGE | KHAKI | PALE PINK | RED | WHITE

Polaire 280 | 80 % coton biologique / 20 % polyester recyclé | 3 fils | Brossé à l'intérieur | Extérieur : 100 % coton, Côtes : 97 % coton biologique / 3 % élasthanne | Sweat-shirt ras du cou biologique | Coutures latérales | Manches raglan | Col intérieur en demi-lune | Bande de nettoyage Jersey | Bord côte 2x2 aux poignets, col et bas | Sans étiquette







Z260 | R-260M-0 **Authentic Melange Sweat**

75% coton / 21% polyester / 4% viscose, Tissu extérieur: 100% coton

XS, S, M, L, XL, XXL, 3XL

280 g/m² Russell

BRICK RED MELANGE | BURGUNDY MELANGE | INDIGO MELANGE | OCEAN MELANGE

Coton peigné ringspun | Tissu extérieur : 100 % coton (tissu à 3 couches) | Coupe droite | Empiècement de demi-lune pour l'identification interne | Sans étiquette : étiquette de taille dans l'encolure (y compris le numéro de produit) | Empiècement en V tendance avec couture décorative au col | Bande de propreté au col en chevrons | Coutures aux épaules décalées tendance | Coutures latérales pour une meilleure tenue | Bords côtes des poignets et de la ceinture en élasthanne pour une tenue parfaite de la matière en toute élégance | Couture de recouvrement aux emmanchures, aux poignets et à l'ourlet







EA030 | EA030 **Banff Sustainable Sweatshirt**

70% coton / 30% polyester

XS, S, M, L, XL, XXL

260 g/m² Ecologie

BLACK | CHARCOAL | HEATHER GREY | INK BLUE | NAVY | RED

Coton pré-consommation régénéré à 70 % / Polyester recyclé à 30 % | French Terry | Manches montées | Manchettes biseautées | Col ras du cou | Coupe tendance | Bord côte au col, poignets et bas de vêtement | Étiquette de taille uniquement pour un changement facile de marque



Just Hoods AWDis





JH093 | JH093 **Washed Sweat**

55% coton / 45% polyester
XS, S, M, L, XL, XXL, 3XL
280 g/m² Just Hoods

WASHED ARCTIC WHITE | WASHED CHARCOAL | WASHED FIRE RED
WASHED JET BLACK | WASHED NEW FRENCH NAVY | WASHED PURPLE
WASHED ROYAL BLUE | WASHED SAPPHIRE BLUE

Effet délavé |Toucher doux | Sweat ras du cou côtelé | Manches montées | Ruban adhésif au cou | Coupe stylée | Tissu en coton doux offrant une surface idéale pour l'impression | Étiquette double au cou | En raison du processus de lavage, chaque vêtement est unique | Liseré côtelé aux poignets et à l'ourlet | Double surpiqûre



pure organic





Z208M | R-208M-0 **Pure Organic Reservible Sweat**

100% coton
XS, S, M, L, XL, XXL, 3XL
300 g/m² Russell Pure Organic

AQUA | BLACK | BURGUNDY
DARK OLIVE | FRENCH NAVY | NATURAL
STONE | WHITE

Coupe contemporaine pour un modèle moderne | Tissu éponge sergé non brossé | 100 % coton biologique peigné et filé à l'anneau | Sans étiquette au niveau du cou : la petite poche intérieure au niveau de l'ourlet cache les étiquettes de taille et d'entretien | Poignets, encolure et ourlet du corps côtelés avec Lycra® | Détail tendance fixé au-dessus de l'ourlet | Entretien délicat | Bande à chevrons assortie à l'intérieur de la nuque | Confection overlock offrant une finition épurée pour un port réversible



mantis

*SUPERSTAR by mantis





P76 | M76 **Men´s Superstar Sweatshirt**

80% coton / 20% polyester
S, M, L, XL, XXL
330 g/m² Mantis

BLACK | HEATHER GREY MELANGE | SWISS NAVY

Coton bio ou en conversion | Empiècement en V en côtes 2x1 | Double bande de propreté | Larges côtes au liseré des manches et à l'ourlet | Boucle de suspension au col | Coupe moderne | Empiècement latérale | Coutures plates | Manches raglan



JAMES & NICHOLSON





JN8022 | 8022 **Men´s Sweat**

85% coton / 15% polyester
S, M, L, XL, XXL, 3XL, 4XL, 5XL
300 g/m² James+Nicholson

ACID YELLOW | ASH (HEATHER) | BLACK | BLACK HEATHER
BURGUNDY MELANGE | CARMINE RED MELANGE | COBALT | GLACIER MELANGE
GRAPHITE (SOLID) | GREY HEATHER | INK MELANGE | LIGHT DENIM MELANGE
LIME GREEN | NAVY | OLIVE | ORANGE
PETROL MELANGE | RED | ROSE MELANGE | ROYAL HEATHER
TURQUOISE | WHITE | WINE

Sweat-shirt classique à manches raglan |Tissu éponge français de haute qualité, 85 % de coton biologique peigné et filé à l'anneau | Encolure ronde classique, bande de propreté | Col et poignets en spandex | Patch de collier | Étiquette détachable



JAMES & NICHOLSON





JN8021 | 8021 **Ladies´ Sweat**

85% coton / 15% polyester
XS, S, M, L, XL, XXL, 3XL
300 g/m² James+Nicholson

ACID YELLOW | ASH (HEATHER) | BLACK | BLACK HEATHER
BURGUNDY MELANGE | CARMINE RED MELANGE | COBALT | GLACIER MELANGE
GRAPHITE (SOLID) | GREY HEATHER | INK MELANGE | LIGHT DENIM MELANGE
LIME GREEN | NAVY | OLIVE | ORANGE
PETROL MELANGE | RED | ROSE MELANGE | ROYAL HEATHER
TURQUOISE | WHITE | WINE

Sweat-shirt classique à manches raglan |Tissu éponge français de haute qualité, 85 % de coton biologique peigné et filé à l'anneau | Encolure ronde classique, bande de propreté | Col et poignets en spandex | Patch de collier | Étiquette détachable | Légèrement cintrée



mantis





NEW COLOUR

OEKO-TEX STANDARD 100

P128 | M128 **Flash Dance Sweat**

80% coton / 20% polyester (Heather Grey Melange: 85% coton / 8% polyester / 7% viscose)

S, M, L, XL

280 g/m² Mantis

BLACK | HEATHER GREY MELANGE | WHITE

Coton bio ou Conversion en Coton Biologique / polyester recyclé (rPET) | French Terry | Coupe ample | Bande de propreté sans finition | Encolure ample à épaules dénudées | 3/4 mangues longues avec poignets roulés | Col droit | Style raglan | Étiquette détachable



BELLA+CANVAS





Label

BL7501 | 7501 **Women´s Sponge Fleece Wide Neck Sweatshirt**

50% polyester / 37,5% coton / 12,5% viscose

S, M, L, XL

280 g/m² Bella

BLACK | CHARCOAL-BLACK TRIBLEND (HEATHER) | GREY TRIBLEND (HEATHER) | NAVY TRIBLEND (HEATHER) | SOLID WHITE TRIBLEND

Coton peigné ring-spun | Coupe décontractée | Larges côtes à l'ourlet et aux poignets | Molleton éponge prérétréci | Coutures latérales



TEE JAYS





TJ5400 | 5400 **Urban Sweat**

100% coton (Heather Grey: 80% coton / 20% polyester)

S, M, L, XL, XXL, 3XL

320 g/m² Tee Jays

BLACK | HEATHER GREY | NAVY

Coton peigné ring-spun | Coupe ample | Manches raglan | 2x2 côtes avec lycra | Non brossé | Coton égyptien ring-spun à longues fibres | Lavé aux enzymes | Poignets en élastane



NL NEXT LEVEL APPAREL





Label

NX9001 | 9001 **Unisex Fleece Crew Neck With Pocket**

80% coton / 20% polyester

XS, S, M, L, XL, XXL, 3XL

250 g/m² Next Level Apparel

BLACK | FOREST GREEN | HEAVY METAL | MAROON | MIDNIGHT NAVY | NATURAL | RED | ROYAL | WHITE

Côtes 1x1 au col, à la taille et aux poignets | Poche centrale | Étiquette détachable



BEST SELLER

BUILD YOUR BRAND





>3XL

BY104 | BY104 **College Sweat Crew**

65% coton / 35% polyester

S, M, L, XL, XXL, 3XL, 4XL, 5XL

300 g/m² Build Your Brand

BLACK/WHITE | HEATHER GREY/WHITE | NAVY/WHITE

Épaules larges exagérée | Sweatshirt classique à tissu doux | Col ras du cou | mélange de coton | Col côtelé | Poignets côtelés style collège



BUILD YOUR BRAND





>3XL

BY105 | BY105 **Ladies´ College Sweat Crew**

65% coton / 35% polyester

XS, S, M, L, XL, XXL, 3XL, 4XL, 5XL

300 g/m² Build Your Brand

BLACK/WHITE | LIGHTROSE/WHITE

Col ras du cou | Épaules basses | Port très confortable | mélange de coton | Col côtelé | Poignets côtelés style collège





SFM514 | SF514 **Unisex Drop Shoulder Slogan Top**

100% coton (Heather Grey: 85% coton / 15% viscose)
XXS, XS, S, M, L, XL, XXL
220 g/m² SF Men

BLACK | BRIGHT PINK
HEATHER GREY | OXFORD NAVY/WHITE STRIPES
WHITE | WHITE/BLACK STRIPES

Surdimensionné avec emmanchures drapées pour une surface de décoration optimisée | Cou et poignets à côtes avec des détails surpiqués | Bande de propreté et couture latérale fendue | Face avant droite ; dos échancré | Étiquette détachable SF (Skinnifit) | Délavé





SFM523 | SF523 **Unisex Contrast Sweat**

60% coton / 40% polyester
XXS, XS, S, M, L, XL, XXL
250 g/m² SF Men

BLACK/WHITE | NAVY/WHITE

Étiquette détachable | Sweat ample unisexe avec manches rayées contrastantes | Manches raglan | Ruban contrasté sur les manches 100 % polyester | Ruban en polyester convient à l'impression par sublimation | 1x1 ourlet et poignets côtelés profonds | Encolure côtelée | Bord col et encolure en jersey simple







JH038 | JH038 **Colour Block Sweat**

80% coton / 20% polyester (Heather Grey: 75% coton / 25% polyester)
XS, S, M, L, XL, XXL
280 g/m² Just Hoods

HEATHER GREY/DEEP BLACK | HEATHER GREY/NEW FRENCH NAVY

Cotton Ringspun | Sweat ras du cou | Conception de panneau en bloc | Panneaux modernes contrastés | Manches montées | Bande de propreté | Coupe stylée | Polaire intérieure brossée | Étiquette détachable | Double piqûre | Bord côte au col, poignets et bas de vêtement | Tissu doux en coton







RG527 | TRF527 **Men´s Contrast Crew Sweat**

100% polyester
XS, S, M, L, XL, XXL, 3XL, 4XL
180 g/m² Regatta Contrast Collection

BLACK/CLASSIC RED | NAVY/NEW ROYAL

Tissu 100 % polyester envers gratté anti-transpiration | Tissu double épaisseur aux épaules pour le confort et la stabilité | Col, poignets et ourlet côtelés







JH033 | JH033 **Baseball Sweat**

80% coton / 20% polyester (Charcoal (Heather): 52% coton / 48% polyester), (Heather Grey: 75% coton / 25% polyester)
S, M, L, XL, XXL
280 g/m² Just Hoods

ARCTIC WHITE/JET BLACK | BURGUNDY/CHARCOAL (HEATHER)
CHARCOAL (HEATHER)/JET BLACK | HEATHER GREY/JET BLACK
JET BLACK/FIRE RED | OXFORD NAVY/HEATHER GREY

Ras du cou côtelé | Coupe rétro élégant | Manches raglan contrastées | Polaire intérieure brossée | Liseré côtelé aux poignets et à l'ourlet | Tissu en coton doux offrant une surface idéale pour l'impression | Etiquette TearAway pour une simple personnalisation | Production certifiée WRAP (Worldwide Responsible Accredited Production)







BY076 | BY076 **Raglan Crewneck**

65% coton / 35% polyester
S, M, L, XL, XXL
250 g/m² Build Your Brand

BLACK/CHARCOAL (HEATHER) | CHARCOAL (HEATHER)/BLACK
HEATHER GREY/BLACK

Étiquette neutre indiquant la taille | Impression possible dans le cou | Manches raglan | Bande de propreté | Côte fine | Poignets côtelés à l'ourlet et aux poignets | Demi-lune dans la nuque | Coupe standard





NP301 | IND30RC **Men´s Lightweight Fitted Raglan Crew**

55% coton / 45% polyester
XS, S, M, L, XL, XXL
230 g/m² Independent

BLACK	CHARCOAL HEATHER
CHARCOAL HEATHER/BLACK	CLASSIC NAVY HEATHER
GREY HEATHER	GUNMETAL HEATHER
GUNMETAL HEATHER/BLACK	GUNMETAL HEATHER/CHARCOAL HEATH
GUNMETAL HEATHER/CLASSIC NAVY HEATHER	GUNMETAL HEATHER/ROYAL HEATHER

Polaire coton/polyester | Manche raglan | Couture à double aiguille sur toutes les coutures | Encolure Twill | Côtes 1x1 au niveau des manches et de la taille | Coupe slim |Tailles américaines, l'article taille très grand







MY510 | MY510 **my mate - Men´s Crew Neck Sweat**

80% coton / 20% polyester (Heather Couleurs: 60% coton / 40% polyester), (Heather Grey: 85% coton / 15% viscose)
S, M, L, XL, XXL, 3XL
300 g/m² Miners mate

BLACK/HEATHER BLACK	BURGUNDY/HEATHER BURGUNDY
GREY SOLID/HEATHER GREY	HEATHER GREY/GREY SOLID
NAVY/HEATHER NAVY	OLIVE/HEATHER OLIVE

Coton ring-spun | Coupe moderne | Col ras du cou | Col, poignets et taille en maille côtelée 2x1 | Bande de propreté | Manches raglan | Coutures latérales | Étiquette neutre au col, placée sur le côté | Étiquette Miners Mate amovible | Pré-rétréci | Lavé à la silicone et aux enzyme







MY520 | MY520 **my mate - Ladies´ Crew Neck Sweat**

80% coton / 20% polyester (Heather Couleurs: 60% coton / 40% polyester), (Heather Grey: 85% coton / 15% viscose)
XS, S, M, L, XL, XXL
300 g/m² Miners mate

BLACK/HEATHER BLACK	BURGUNDY/HEATHER BURGUNDY
GREY SOLID/HEATHER GREY	HEATHER GREY/GREY SOLID
NAVY/HEATHER NAVY	OLIVE/HEATHER OLIVE

Coton ring-spun | Coupe moderne | Col ras du cou | Col, poignets et taille en maille côtelée 2x1 | Bande de propreté | Manches raglan | Coutures latérales | Étiquette neutre au col, placée sur le côté | Étiquette Miners Mate amovible | Pré-rétréci | Lavé à la silicone et aux enzyme







SFM520 | SF520 **Unisex Washed Tour Sweat**

100% coton
XXS, XS, S, M, L, XL, XXL
250 g/m² SF Men

WASHED BLACK

French Terry | Étiquette détachable | Pull unisexe oversize, délavé, col rond, avec manches montées et épaules en avant | Col, poignets et ourlet stretch côtelés | Surpiqûre double autour des emmanchures | Surpiqûre autour des poignets et de l'ourlet | En raison du processus de lavage, chaque vêtement est unique | L'effet peut varier davantage encore après lavage, ajoutant du caractère au style







BY110 | BY110 **Camo Crewneck**

60% coton / 40% polyester
S, M, L, XL, XXL, 3XL, 4XL, 5XL
250 g/m² Build Your Brand

OLIVE CAMO

Coton peigné de haute qualité | Coupe longue | Coutures overlock tendance | Point de croix typique sous l'encolure | Larges côtes à l'ourlet et aux poignets







L466 | 11313 **Men´s Rugbyshirt Pack**

100% coton
S, M, L, XL, XXL
280 g/m² SOL´S

BLACK/WHITE	NAVY/WHITE
ROYAL BLUE/WHITE	SKY BLUE/WHITE
WHITE/WHITE	

Coton semi-peigné filé à l'anneau | Patte et col en Twill blanc | Bande de propreté renforcé au col | Boutons caoutchouc blanc | Poignets en bord côte élasthanne

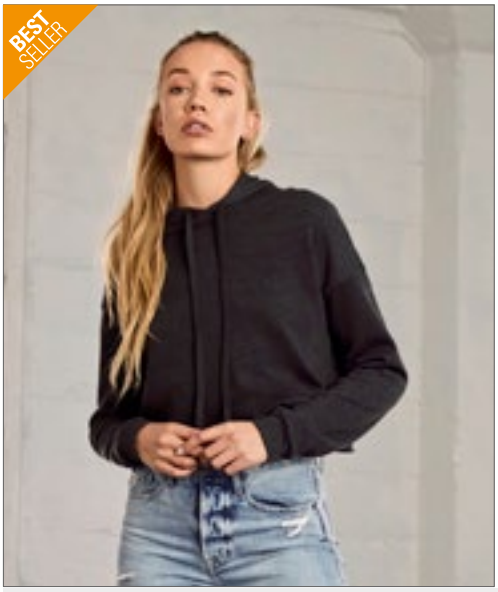

BELLA+CANVAS



BL7502 | 7502 **Women´s Cropped Fleece Hoodie**

52% Coton / 48% Polyester

S, M, L, XL

220 g/m² Bella

BLACK | DARK GREY HEATHER | HEATHER DUST | MILITARY GREEN | PEACH | STORM

52 % coton Airlume peigné et filé à l'anneau / 48 % polaire en polyester | Coutures latérales | Cordon de même couleur | ourlet brut | Épaule tombante | Longueur raccourcie | Poignets côtelés | Étiquette déchirable | Prérétréci



BELLA+CANVAS



BL7503 | 7503 **Women´s Cropped Crew Fleece**

52% Coton / 48% Polyester

S, M, L, XL

220 g/m² Bella

BLACK | BRICK | DEEP HEATHER | DUSTY BLUE | MAUVE | NAVY

52 % coton Airlume peigné et filé à l'anneau / 48 % polaire en polyester | Coutures latérales | ourlet brut | Épaule tombante | Longueur raccourcie | Poignets côtelés | Étiquette déchirable | Prérétréci

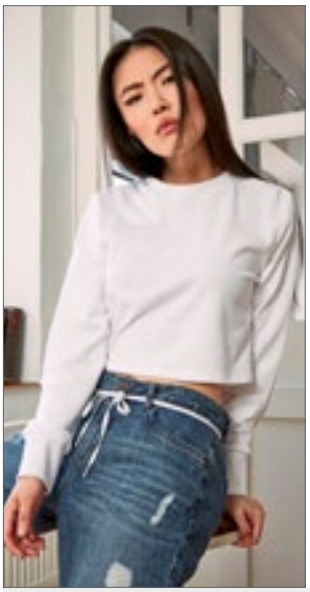

BUILD YOUR BRAND





BY131 | BY131 **Ladies´ Terry Cropped Crew**

100% coton

XS, S, M, L, XL, XXL, 3XL, 4XL, 5XL

240 g/m² Build Your Brand

BLACK | WHITE

Terry ourlé | Crop top décontracté | Design à larges revers



Just Hoods AWDis





JH035 | JH035 **Women´s Cropped Sweat**

80% coton / 20% polyester (Heather Grey: 75% coton / 25% polyester)

XXS, XS, S, M, L, XL

280 g/m² Just Hoods

ARCTIC WHITE | DEEP BLACK | DUSTY PINK | HEATHER GREY

Cotton Ringspun | Coupe décontractée pour femmes | Col ras-de-cou | Coupe courte avec épaules basses | Double couture | Ourlet à bord vif | Polaire intérieure brossée | Col et ourlet côtelés | Tissu doux en coton | Étiquette détachable

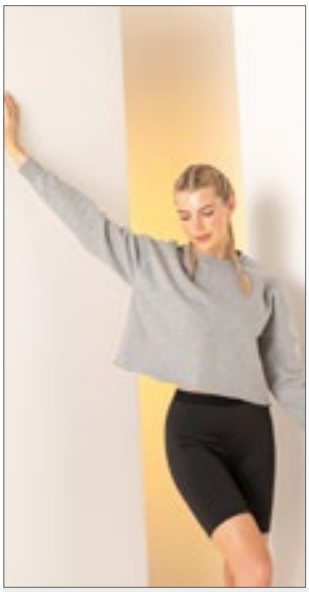

SKINNIFIT SF WOMEN





SF515 | SK515 **Women´s Cropped Slounge Sweat**

80% coton / 20% polyester (Heather Grey: 70% coton / 30% polyester)

XS, S, M, L, XL

280 g/m² SF Women

BLACK | HEATHER GREY

Sweat ample avec ourlet non-fini court | Manches montées, avec épaules tombantes | Col et poignets côtelés 2x2 | Bande de propreté en jersey simple | Brossé au dos | Étiquette détachable



Just Hoods AWDis







JH037 | JH037 **Women´s Cropped 1/4 Zip Sweat**

80% coton / 20% polyester
XXS, XS, S, M, L, XL
280 g/m² Just Hoods

ARCTIC WHITE | DEEP BLACK | DUSTY ROSE | LAVENDER | SKY BLUE

Cotton Ringspun | Coupe standard | Col cheminée | Fermeture éclair quart de zip | Coupe raccourci | Ourlet élastique | Polaire intérieure brossée | Poignets côtelés | Tissu doux en coton | Étiquette détachable



Just Hoods AWDis







JH016 | JH016 **Women´s Cropped Hoodie**

80% coton / 20% polyester (Heather Grey: 75% coton / 25% polyester)
XXS, XS, S, M, L, XL
280 g/m² Just Hoods

ARCTIC WHITE | DUSTY PINK | HEATHER GREY | JET BLACK

Coupe décontractée pour femmes | Coupe courte avec épaules basses | Poche kangourou | Double surpiqûre | Ourlet à bord vif | Polaire intérieure brossée | Capuche doublée | Cordons en lacet plats | Tissu en coton doux offrant une surface idéale pour l'impression | Étiquette détachable | WRAP certifié



mantis







P140 | M140 **Cropped Hoodie**

80% coton / 20% polyester (Heather Grey Melange: 71% coton / 21% polyester / 8% viscose)
XS, S, M, L, XL
280 g/m² Mantis

BLACK | HEATHER GREY MELANGE | SOFT PINK | WHITE

Coton bio ou Conversion en Coton Biologique / polyester recyclé (rPET) | French Terry | Coupe ample | Coupe plus courte | Épaules lâchées | Poignets extra long avec trous pour les pouces | Cordon extra long | Capuche à 3 couches non doublée | Étiquette détachable





SF516 | SK516 **Women´s Cropped Slounge Hoody**

80% coton / 20% polyester (Heather Grey: 70% coton / 30% polyester)
XS, S, M, L, XL
280 g/m² SF Women

BLACK | HEATHER GREY

Brossé au dos | Étiquette détachable | Sweat à capuche avec ourlet court | Manches montées, avec épaules tombantes | 2x2 côtes aux poignets | Bande de propreté en jersey simple



Just Hoods AWDis







JH065 | JH065 **Women´s Fashion Cropped Zoodie**

80% coton / 20% polyester (Heather Grey: 75% coton / 25% polyester)
XXS, XS, S, M, L, XL
280 g/m² Just Hoods

ARCTIC WHITE | DEEP BLACK | DUSTY GREEN | DUSTY PINK | HEATHER GREY

Cotton Ringspun | Coupe décontractée pour femmes | Coupe courte avec épaules basses | Fermeture éclair YKK en métal | Double surpiqûre | Ourlet et bords de manche côtelés | Polaire intérieure brossée | Capuche doublée | Cordons en lacet plats | Tissu doux en coton | Étiquette détachable





F382 | 62-032-0 **Premium Zip Neck Raglan Sweat**

70% coton / 30% polyester (Dark Heather Grey: 55% coton / 45% polyester)
S, M, L, XL, XXL
280 g/m² (White, Heather Grey: 260 g/m²) Fruit of the Loom

BLACK	BOTTLE GREEN	BURGUNDY
DARK HEATHER GREY	DEEP NAVY	HEATHER GREY
RED	ROYAL BLUE	WHITE

fermeture à glissière invisible pour une meilleure imprimabilité | Col avec bande arrière en jersey simple | Liseré côtelé à la taille et aux poignets en coton/élasthanne





F382N | 62-114-0 **Classic Zip Neck Sweat**

80% coton / 20% polyester
S, M, L, XL, XXL, 3XL
280 g/m² (White, Heather Grey: 260 g/m²) Fruit of the Loom

S, M, L, XL, XXL, 3XL

BLACK	DEEP NAVY

S, M, L, XL, XXL

BOTTLE GREEN	BURGUNDY	HEATHER GREY
RED	ROYAL BLUE	WHITE

fermeture à glissière invisible pour une meilleure imprimabilité | Col avec bande arrière en jersey simple | Poignets en côtes coton/Lycra®





BCWUI22 | WUI22 **Sweat ID.004**

80% coton / 20% polyester
S, M, L, XL, XXL, 3XL
280 g/m² B&C

BLACK	HEATHER GREY	NAVY
RED	WHITE	

coupe moderne | Col haut en côte 1x1 de l'élasthanne | Patte couverte avec fermeture à glissière ton sur ton | Bords de manches et ourlet inférieur en côte 1x1 avec de l'élasthanne | Manches montées | Confection tubulaire | Intérieur polaire brossé | B&C Collection est membre de la Fair Wear Foundation





L02088 | 02088 **Men´s Zip High Collar Sweatshirt Stan**

50% coton / 50% polyester
S, M, L, XL, XXL, 3XL
260 g/m² SOL´S

BLACK	BOTTLE GREEN	FRENCH NAVY
GOLD	GREY MELANGE	ORANGE
RED	ROYAL BLUE	WHITE

Coton ringspun | Col montant zippé | Rabat intérieur contrasté | Manches montées | Poignets et bas côtelés | Tubulaire





JH046 | JH046 **Sophomore 1/4 Zip Sweat**

80% coton / 20% polyester (Charcoal (Heather): 52% coton / 48% polyester), (Heather Grey: 75% coton / 25% polyester)
S, M, L, XL, XXL
280 g/m² Just Hoods

BURGUNDY	CHARCOAL (HEATHER)	FIRE RED
HEATHER GREY	JET BLACK	NEW FRENCH NAVY
SAPPHIRE BLUE		

1/4 col zippé | Fermeture à glissière métallique YKK | Liseré côtelé aux poignets et à l'ourlet | Polaire intérieure brossée | Étiquette détachable | Tissu en coton doux offrant une surface idéale pour l'impression







Z270M | R-270M-0 **Authentic 1/4 Zip Sweat**

Extérieur: 100% coton, Intérieur: 80% coton / 20% polyester
XS, S, M, L, XL, XXL, 3XL, 4XL
280 g/m² Russell

BLACK	BURGUNDY	CONVOY GREY (SOLID)
FRENCH NAVY	WHITE	

Coupe contemporaine pour un modèle moderne | Couche extérieure 100 % coton | Bande de cou en forme de chevrons | Épaules plus serrées et bras plus fins | Ourlet et poignets plus larges avec élasthanne | Couture de recouvrement aux emmanchures, aux poignets et à l'ourlet | Coutures latérales pour une meilleure tenue | Tissu en polaire brossée | Fermeture éclair recouverte pour une impression sur toute la largeur de la poitrine | Col cadet dans le même tissu | Fermeture éclair YKK 1/4

SWEATSHIRTS (FERMETURE À GLISSIÈRE 1/2)



promodoro



E5052 | 5052 **Unisex Troyer Side Pocket**

68% coton / 32% polyester
XS, S, M, L, XL, XXL, 3XL, 4XL, 5XL
325 g/m² Promodoro

BLACK | CHARCOAL (SOLID) | KHAKI | NAVY | NEW LIGHT GREY (SOLID) | STEEL GRAY

Sweat-shirt, molleton brossé | Demi-lune dans la nuque | Fermeture éclair de couleur assortie sur le col | Couture latérale décalée | Poche de côté | Poignets et ourlet élastiques



KUSTOM KIT



K335 | KK335 **Regular Fit 1/4 Zip Sweatshirt**

80% coton / 20% polyester
XS, S, M, L, XL, XXL
280 g/m² Kustom Kit

BLACK | DARK GREY | NAVY

Sweat-shirt pour homme avec fermeture éclair quart de zip sur l'avant et col haut | Coupe standard | Bande tissée ton sur ton à l'intérieur du cou et à l'arrière de la fermeture éclair | Coutures scellées aux épaules | Poignets à double épaisseur entièrement côtelés et passepoil appliqué avec doubles coutures | Capuche à double couche | Epaules et emmanchures doubles coutures | Zip et tirette en métal couleur zirconium | Étiquette détachable | fermeture à glissière invisible pour une meilleure imprimabilité | Passepoil et poignets entièrement côtelés pour récupérer la forme



Tee Jays







TJ5438 | 5438 **Half Zip Sweatshirt**

70% coton / 30% polyester
S, M, L, XL, XXL, 3XL
310 g/m² Tee Jays

BLACK | DARK GREY (SOLID) | NAVY

Cotton Ringspun | Double teinture | Elasthanne dans toutes les côtes pour une meilleure stabilité | Tissu à trois fils pour une surface lisse | Dos brossé | Lavable à 40°



promodoro





NEW COLOUR



E5050N | 5050 **Men´s New Troyer Sweater**

100% coton
S, M, L, XL, XXL, 3XL
320 g/m² Promodoro

ASH (HEATHER) | BLACK | FOREST | GRAPHITE (SOLID) | NAVY | WHITE

Coton peigné | molleton brossé | Fermeture éclair au col | extrémité des manches et ourlet en élasthanne | La coupe de l'épaule et du bras est très différente de celle de l'article E5050



SOL'S the fair spirit









L312 | 47300 **Men´s Sweat Shirt Scott 1/4 Zip**

50% coton / 50% polyester
S, M, L, XL, XXL, 3XL
280 g/m² SOL´S

BLACK/GREY MELANGE | CHOCOLATE/ROPE | FRENCH NAVY/GREY MELANGE | ROYAL BLUE/GREY MELANGE

Coton ringspun | Col zippé 1/4 | Col doublé et contrasté | Bas et poignets en bord côte élasthanne | Doublure polaire brossée





BY084 | BY084 **Merch Hoody**

65% coton / 35% polyester

XS, S, M, L, XL, XXL, 3XL, 4XL, 5XL

250 g/m² Build Your Brand

BLACK | WHITE

Coupe décontractée | Poche kangourou devant | Capuche avec cordons assortis | Mélange de coton doux





BY087 | BY087 **Ladies´ Merch Hoody**

65% coton / 35% polyester

XS, S, M, L, XL, XXL, 3XL, 4XL, 5XL

250 g/m² Build Your Brand

BLACK

Poche kangourou devant | Larges côtes à l'ourlet | Capuche avec cordons assortis | design simple | Mélange de coton doux





BY118 | BY118 **Premium Hoody**

80% coton / 20% polyester

S, M, L, XL, XXL

280 g/m² Build Your Brand

BLACK | HEATHER GREY

Teneur élevée en coton | Détails en métal de haute qualité | Coupe classique | Poche kangourou devant







NE62101 | O62101 **Unisex Jersey Hoodie**

100% coton

XS, S, M, L, XL, XXL, 3XL

155 g/m² Neutral

BLACK | BORDEAUX | MILITARY | NAVY | SPORT GREY | WHITE

Coton certifié commerce équitable | Coton biologique certifié | Jersey | Col renforcé | Capuche doublée







JH008 | JH008 **Heather Hoodie**

52% Coton / 48% Polyester

S, M, L, XL, XXL

225 g/m² Just Hoods

BLACK HEATHER | NAVY HEATHER

Sweat à capuche léger | Coupe slim |Tissu léger, touche doux | Confection à double couture | Poche kangourou | Capuche doublée | Cordons de serrage plat contrastés | Polaire intérieure brossée | Manchette et ourlet côtelés | Production certifiée WRAP (Worldwide Responsible Accredited Production) | Etiquette TearAway pour une simple personnalisation







S4200 | ST4200 **Unisex Sweat Hoodie Light**

100% coton

XS, S, M, L, XL, XXL, 3XL, 4XL

190 g/m² Stedman®

XS, S, M, L, XL, XXL, 3XL, 4XL

BLACK OPAL | NAVY BLUE | REAL GREY

XS, S, M, L, XL, XXL

BRIGHT ROYAL | DEEP BERRY | KIWI GREEN | OCEAN BLUE | ORANGE | SCARLET RED | SWEET PINK

Léger et confortable - idéal en toute saison! | 100 % coton ring-spun | Manches raglan | Brossé à l'intérieur | Poignets et ourlet en tissu de veste | Cordon ton sur ton | Coutures latérales | Coupe normale | Étiquette d'entretien de la couture latéral | Petite étiquette de taille dans le cou

SWEATSHIRTS (CAPUCHE)







S420 | ST4100 **Sweat Hoodie Classic**

80% coton / 20% polyester (Grey Heather: 70% coton / 20% polyester / 10% viscose)

S, M, L, XL, XXL, 3XL

280 g/m² Stedman®

BLACK OPAL	BRIGHT ROYAL	GREY HEATHER
NAVY BLUE	SCARLET RED	WHITE

80% coton ring-spun / 20% polyester | Brossé à l'intérieur | Étiquette Herringbone | Poche kangourou devant | Cordon ton sur ton | Poignets et ceinture élastiques | Coutures latérales | Lavage à 40 °C







S421 | ST4110 **Sweat Hoodie Classic Women**

80% coton / 20% polyester (Grey Heather: 70% coton / 20% polyester / 10% viscose)

S, M, L, XL

280 g/m² Stedman®

BLACK OPAL	BRIGHT ROYAL	GREY HEATHER
NAVY BLUE	SCARLET RED	WHITE

80% coton ring-spun / 20% polyester | Brossé à l'intérieur | Étiquette Herringbone | Poche kangourou devant | Cordon ton sur ton | Poignets et ceinture élastiques | Coutures latérales | Lavage à 40 °C





NX9302 | 9302 **Unisex PCH Fleece Pullover Hoody**

60% coton / 40% polyester

XS, S, M, L, XL, XXL, 3XL

250 g/m² Next Level Apparel

HEATHER BLACK (CVC)	HEATHER CARDINAL (CVC)	HEATHER GREY
HEATHER MIDNIGHT NAVY (CVC)	HEATHER MILITARY GREEN (CVC)	HEATHER SLATE BLUE
OATMEAL		

Côtes 1x1 au col, à la taille et aux poignets | Étiquette détachable | Léger | Poche avant | Cordon assorti







F430 | 62-140-0 **Lightweight Hooded Sweat**

80% coton / 20% polyester

S, M, L, XL, XXL

240 g/m² Fruit of the Loom

AZURE BLUE	BLACK	BOTTLE GREEN
BURGUNDY	DEEP NAVY	HEATHER GREY
KELLY GREEN	LIGHT GRAPHITE (SOLID)	ORANGE
RED	ROYAL BLUE	WHITE

Sweat non gratté et léger | Manches raglan | Capuche avec cordon plat de la même couleur | Pochette sur le devant | Poignets en côtes coton/Lycra®







F435 | 62-148-0 **Ladies´ Lightweight Hooded Sweat**

80% coton / 20% polyester

XS, S, M, L, XL, XXL

240 g/m² Fruit of the Loom

AZURE BLUE	BLACK	BOTTLE GREEN
BURGUNDY	DEEP NAVY	FUCHSIA
HEATHER GREY	KELLY GREEN	LIGHT GRAPHITE (SOLID)
ORANGE	RED	ROYAL BLUE
WHITE		

Sweat non gratté et léger | Manches raglan | Capuche avec cordon plat de la même couleur | Coutures latérales profilées pour une coupe féminine | Pochette sur le devant | Poignets en côtes coton/Lycra®







NX9303 | 9303 **Unisex Fleece Pullover Hoody**

80% coton / 20% polyester

XS, S, M, L, XL, XXL, 3XL

250 g/m² Next Level Apparel

BLACK	DESERT PINK	FOREST GREEN
HEAVY METAL	MAROON	MIDNIGHT NAVY
MILITARY GREEN	NATURAL	RED
ROYAL	WHITE	

Côtes 1x1 à la taille et aux poignets | Doublure capuche jersey | Cordon plat couleur naturel | Poche centrale | Étiquette détachable









EA040 | EA040 **Lusaka Sustainable Hoody**

70% coton / 30% polyester
XS, S, M, L, XL, XXL
260 g/m² Ecologie

BLACK	CHARCOAL	HEATHER GREY
INK BLUE	NAVY	SAND DUNE
SOFT PEACH		

Coton pré-consommation régénéré à 70 % / Polyester recyclé à 30 % | French Terry | Manches montées | Manchettes biseautées | Poche kangourou | Capuche sans cordon | Coupe tendance | Col, poignets et ourlets côtelés | Étiquette de taille uniquement pour un changement facile de marque









EA041 | EA041 **Corcovado Organic Hoody**

100% coton (Heather Grey: 90% coton / 10% viscose)
XS, S, M, L, XL, XXL
270 g/m² Ecologie

HEATHER GREY	JET BLACK	NAVY

100 % coton bio | Intérieur polaire | surface de tissu pêche | Manches montées | Manchettes biseautées | Bord côte au col, poignets et bas de vêtement | Bande de propreté | Poche kangourou | Capuche sans cordon | Coupe tendance | Étiquette de taille uniquement pour un changement facile de marque









F421N | 62-152-0 **Premium Hooded Sweat**

70% coton / 30% polyester
S, M, L, XL, XXL
280 g/m² (Heather Grey: 260 g/m²) Fruit of the Loom

BLACK	BURGUNDY	CHARCOAL (SOLID)
CLASSIC OLIVE	DEEP NAVY	HEATHER GREEN
HEATHER GREY	HEATHER NAVY	HEATHER RED
HEATHER ROYAL	RED	ROYAL BLUE

Capuche doublé | Cordon de serrage plat de la même couleur | Bande de propreté en jersey simple | Pochette sur le devant | Poignets en côte coton/élasthanne







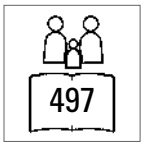





F421 | 62-208-0 **Classic Hooded Sweat**

80% coton / 20% polyester (Dark Heather Grey, Heather Green, Heather Navy, Heather Red, Heather Royal: 60% coton / 40% polyester)
S, M, L, XL, XXL, 3XL, 4XL, 5XL
280 g/m² (White: 260 g/m²) Fruit of the Loom

S, M, L, XL, XXL, 3XL, 4XL, 5XL

BLACK	DEEP NAVY	HEATHER GREY

S, M, L, XL, XXL, 3XL

BOTTLE GREEN	BURGUNDY	CLASSIC OLIVE
LIGHT GRAPHITE (SOLID)	RED	ROYAL BLUE

S, M, L, XL, XXL

AZURE BLUE	CHOCOLATE	DARK HEATHER GREY
FUCHSIA	HEATHER GREEN	HEATHER NAVY
HEATHER RED	HEATHER ROYAL	KELLY GREEN
LIGHT PINK	ORANGE	PURPLE
SKY BLUE	SUNFLOWER	

S, M, L, XL, XXL, 3XL, 4XL

NAVY	WHITE

Double capuche avec cordon de la même couleur | Pochette sur le devant | Poignets en côtes coton/Lycra®









BCWU02K | WU02K KING Hooded Sweat

80% coton / 20% polyester (Heather Grey: 75% coton / 21% polyester / 4% viscose), (Heather Mid Grey: 60% coton / 40% polyester)

XS, S, M, L, XL, XXL, 3XL, 4XL

280 g/m² B&C

XS, S, M, L, XL, XXL, 3XL, 4XL

ASPHALT	BLACK PURE	HEATHER GREY
NAVY BLUE	RED	ROYAL
WHITE		

XS, S, M, L, XL, XXL, 3XL

AQUA GREEN	BOTTLE GREEN	DARK CHERRY
GREY FOG	HEATHER MID GREY	KHAKI
MAGENTA PINK	NORDIC BLUE	PURE ORANGE
PURE SKY	RADIANT PURPLE	SOFT ROSE
YELLOW FIZZ		

Unisexe | Intérieur polaire brossée | Manches longues | à capuche | Coupe standard | Coton peigné filé à fil de chaîne continu pré-rétéci | Coutures latérales | Capuche doublée en jersey | Filets plats lacéq avec embouts métalliques luxueux | Bande de propreté qualitative et durable | Demi-lune jersey simple à l'arrière du cou | Toucher très doux, tissu 100% coton (technologie B&C PST) | Surface lisse, douce et égal | Douce étiquette satinée double









BCWW02Q | WW02Q QUEEN Hooded Sweat

80% coton / 20% polyester (Heather Grey: 75% coton / 21% polyester / 4% viscose), (Heather Mid Grey: 60% coton / 40% polyester)

XS, S, M, L, XL, XXL, 3XL

280 g/m² B&C

XS, S, M, L, XL, XXL, 3XL

ASPHALT	BLACK PURE	HEATHER GREY
NAVY BLUE	RED	ROYAL
WHITE		

XS, S, M, L, XL, XXL

AQUA GREEN	BOTTLE GREEN	DARK CHERRY
GREY FOG	HEATHER MID GREY	KHAKI
MAGENTA PINK	NORDIC BLUE	PURE ORANGE
PURE SKY	RADIANT PURPLE	SOFT ROSE
YELLOW FIZZ		

Intérieur polaire brossée | Manches longues | à capuche | Coupe standard | Coton peigné filé à fil de chaîne continu pré-rétéci | Coutures latérales | Capuche doublée en jersey | Filets plats lacéq avec embouts métalliques luxueux | Bande de propreté qualitative et durable | Demi-lune jersey simple à l'arrière du cou | Toucher très doux, tissu 100% coton (technologie B&C PST) | Surface lisse, douce et égal | Douce étiquette satinée double









E2181 | 2181 **Women´s Hoody 80/20**

80% coton / 20% polyester
XS, S, M, L, XL, XXL, 3XL
280 g/m² Promodoro

BLACK | LIGHT GREY (SOLID) | TURQUOISE

Poche kangourou devant | Double capuche avec cordon de serrage | extrémité des manches et ourlet en élasthanne | Moulant | molleton brossé | 80 % coton peigné / 20 % polyester







E2180 | 2180 **Men´s Hoody 80/20**

80% coton / 20% polyester (Sports Grey: 75% coton / 17% polyester / 8% viscose)
S, M, L, XL, XXL, 3XL, 4XL, 5XL, 6XL, 7XL, 8XL
280 g/m² Promodoro

S, M, L, XL, XXL, 3XL, 4XL, 5XL, 6XL, 7XL, 8XL
BLACK
S, M, L, XL, XXL, 3XL, 4XL, 5XL
NAVY | NEW LIGHT GREY (SOLID) | SPORTS GREY (HEATHER) | WHITE

Poche kangourou devant | Capuche à double épaisseur avec cordon de serrage | extrémité des manches et ourlet en élasthanne | molleton brossé | 80% peigné coton / 20% polyester (Sports Grey: 85% peigné coton / 15% viscose)







L02991 | 02991 **Men´s Spencer Sweat**

Extérieur: 100% coton, Intérieur: 80% coton / 20% polyester (Heather Oxblood, Heather Denim, Charcoal Melange: 60% coton / 40% polyester), (Grey Melange: 75% coton / 20% polyester / 5% viscose), (Ash: 79% coton / 20% polyester / 1% viscose)
XS, S, M, L, XL, XXL, 3XL
280 g/m² SOL´S

ASH (HEATHER)	BLACK	CHARCOAL MELANGE
CREAMY BLUE	CREAMY PINK	FRENCH NAVY
GREY MELANGE	HEATHER DENIM	HEATHER OXBLOOD
RED	ROYAL BLUE	WHITE

Molleton 280, Technologie Low Shrinkage Fabric; 80% Coton Ringspun / 20% Polyester; Intérieur gratté; Extérieur: 100% Coton | Poche centrale | Coupé et cousu | Capuche doublé avec cordon de serrage | Poignets et bas en bord côte 2x2 | Demi-lune intérieur col | Bande de propreté | Sans étiquette

L03103 | 03103 **Women´s Hooded Sweatshirt Spencer**

80% coton / 20% polyester, Extérieur: 100% coton (Charcoal Melange, Heather Oxblood, Heather Denim: 60% coton / 40% polyester), (Grey Melange: 75% coton / 20% polyester / 5% viscose), (Ash: 79% coton / 20% polyester / 1% viscose)
XS, S, M, L, XL, XXL
280 g/m² SOL´S

BLACK	CREAMY BLUE	CREAMY PINK
FRENCH NAVY	HEATHER ASH	HEATHER CHARCOAL MELANGE
HEATHER DENIM	HEATHER GREY MELANGE	HEATHER OXBLOOD
RED	ROYAL BLUE	WHITE

Tissu LSF (Low Shrinkage Fabric) Fleece 280 | 80 % coton ringspun / 20 % polyester, doublure brossée ; Extérieur : 100 % coton | Poche centrale | Coupé et cousu | Capuche doublé avec cordon de serrage | Poignets et bas en bord côte 2x2 | Demi-lune intérieur dos | Bande de propreté





BCWU03W | WU03W #Hoodie

80% coton / 20% polyester (Heather Mid Grey, Heather Navy, Heather Asphalt, Heather Red, Heather Dark Green, Heather Royal Blue, Heather Purple: 60% coton / 40% polyester), (Heather Grey: 92% coton / 8% viscose)

XS, S, M, L, XL, XXL, 3XL, 4XL, 5XL

280 g/m² B&C

XS, S, M, L, XL, XXL, 3XL, 4XL, 5XL

ASPHALT	BLACK PURE	HEATHER GREY
NAVY BLUE	RED	ROYAL
WHITE		

XS, S, M, L, XL, XXL, 3XL

CANDY PINK	DESERT	ELEPHANT GREY
FOREST GREEN	GREY FOG	HAWAIIAN BLUE
HEATHER ASPHALT	HEATHER DARK GREEN	HEATHER MID GREY
HEATHER NAVY	HEATHER PURPLE	HEATHER RED
HEATHER ROYAL BLUE	KELLY GREEN	LAVENDER
LIGHT JADE	MELON ORANGE	MILLENNIAL KHAKI
NUDE	PALE PINK	PALE YELLOW
PINK FIZZ	PURE ORANGE	PURE SKY
RADIANT PURPLE	SAGE	SOLAR YELLOW
WINE		

Unisexe | French Terry | Manches longues | à capuche | Coupe standard | Coton pré-rétréci à fil de chaîne continu | Coutures latérales | Marquage facile: pas d'étiquette B&C | Intérieur Jersey simple à demi-lune à l'arrière du cou | Tissu non brossé | Tissu résistant | toucher doux | Surface lisse, douce et égal | Dans les coutures latérales: étiquette en satin doux







BCWW04W | WW04W Women´s #Hoodie Sweat

80% coton / 20% polyester (Heather Mid Grey, Heather Navy, Heather Asphalt, Heather Red, Heather Dark Green, Heather Royal Blue, Heather Purple: 60% coton / 40% polyester), (Heather Grey: 92% coton / 8% viscose)

XS, S, M, L, XL, XXL, 3XL

280 g/m² B&C

XS, S, M, L, XL, XXL, 3XL

ASPHALT	BLACK PURE	HEATHER GREY
NAVY BLUE	RED	ROYAL
WHITE		

XS, S, M, L, XL, XXL

CANDY PINK	DESERT	ELEPHANT GREY
FOREST GREEN	GREY FOG	HAWAIIAN BLUE
HEATHER ASPHALT	HEATHER DARK GREEN	HEATHER MID GREY
HEATHER NAVY	HEATHER PURPLE	HEATHER RED
HEATHER ROYAL BLUE	KELLY GREEN	LAVENDER
LIGHT JADE	MELON ORANGE	MILLENNIAL KHAKI
NUDE	PALE PINK	PALE YELLOW
PINK FIZZ	PURE ORANGE	PURE SKY
RADIANT PURPLE	SAGE	SOLAR YELLOW
WINE		

French Terry | Manches longues | à capuche | Coupe standard | Coton pré-rétréci à fil de chaîne continu | Coutures latérales | Marquage facile: pas d'étiquette B&C | Intérieur Jersey simple à demi-lune à l'arrière du cou | Tissu non brossé | Tissu résistant | toucher doux | Surface lisse, douce et égal | Dans les coutures latérales: étiquette en satin doux









BCWU33B | WU33B **Organic Hooded Sweat**

80% coton / 20% polyester (Heather Grey: 71% coton / 25% polyester / 4% viscose)

XS, S, M, L, XL, XXL, 3XL

280 g/m² B&C

APPLE GREEN	ASPHALT	BLACK PURE	BLUE FOG
BURGUNDY	FOREST GREEN	HEATHER GREY	LIME
MAGENTA PINK	MOCHA	NAVY BLUE	OFF WHITE
PURE ORANGE	RADIANT PURPLE	RED	ROYAL
SAGE	SOFT ROSE	WHITE	YELLOW FIZZ

Unisexe | Intérieur polaire brossée | Manches longues | à capuche | Coupe standard | Coton pré-rétréci à fil de chaîne continu organique | Polyester recyclé | Poches dans les coutures latérales | Coutures latérales | Étiquette visible dans le col „Hi, I'm Organic" | Marquage facile: pas d'étiquette B&C | Intérieur Jersey simple à demi-lune à l'arrière du cou | Capuche doublée en jersey | Bande de propreté qualitative à chevrons | Cordon à la mode | Tissu résistant | toucher doux | Surface lisse, douce à 100% coton | Dans les coutures latérales: étiquette en satin doux







BCWW34B | WW34B **Women´s Organic Hooded Sweat**

80% coton / 20% polyester (Heather Grey: 71% coton / 25% polyester / 4% viscose)

XS, S, M, L, XL, XXL

280 g/m² B&C

APPLE GREEN	ASPHALT	BLACK PURE	BLUE FOG
BURGUNDY	FOREST GREEN	HEATHER GREY	LIME
MAGENTA PINK	MOCHA	NAVY BLUE	OFF WHITE
PURE ORANGE	RADIANT PURPLE	RED	ROYAL
SAGE	SOFT ROSE	WHITE	YELLOW FIZZ

Intérieur polaire brossée | Manches longues | à capuche | Coupe standard | Coton pré-rétréci à fil de chaîne continu organique | Polyester recyclé | Poches dans les coutures latérales | Coutures latérales | Étiquette visible dans le col „Hi, I'm Organic" | Marquage facile: pas d'étiquette B&C | Intérieur Jersey simple à demi-lune à l'arrière du cou | Capuche doublée en jersey | Bande de propreté qualitative à chevrons | Cordon à la mode | Tissu résistant | toucher doux | Surface lisse, douce à 100% coton | Dans les coutures latérales: étiquette en satin doux







F425 | 62-168-0 **Classic Hooded Basic Sweat**

80% coton / 20% polyester

XS, S, M, L, XL, XXL, 3XL

280 g/m² Fruit of the Loom

BLACK	DEEP NAVY	HEATHER GREY
NAVY	WHITE	

Capuche doublée | Cordon de serrage plat unicolore | Pas de poche kangourou pour une plus grande surface d'impression sur le corps | Taille et poignets côtelés en coton/élasthanne | Coutures à double piqûres à la manche







F409 | 62-038-0 **Ladies´ Classic Hooded Sweat**

80% coton / 20% polyester

XS, S, M, L, XL, XXL

280 g/m² (White, Heather Grey: 260 g/m²) Fruit of the Loom

AZURE BLUE	BLACK	BOTTLE GREEN
BURGUNDY	DARK HEATHER GREY	DEEP NAVY
FUCHSIA	HEATHER GREEN	HEATHER GREY
HEATHER NAVY	HEATHER RED	HEATHER ROYAL
KELLY GREEN	LIGHT PINK	NAVY
PURPLE	RED	ROYAL BLUE
SKY BLUE	SUNFLOWER	WHITE

Double capuche avec cordon plat de la même couleur | Coutures latérales profilées pour une coupe féminine | Pochette sur le devant | Poignets en côtes coton/Lycra®





BCWUI21 | WUI21 **Sweat ID.003**

80% coton / 20% polyester

XS, S, M, L, XL, XXL, 3XL, 4XL, 5XL

280 g/m² B&C

XS, S, M, L, XL, XXL, 3XL, 4XL, 5XL

BLACK	HEATHER GREY	NAVY

XS, S, M, L, XL, XXL, 3XL, 4XL

ANTHRACITE	RED	ROYAL BLUE
WHITE		

Bords de manches et ourlet inférieur en côte 1x1 avec de l'élasthanne | Bords de manches, col et ourlet inférieur en côte 1x1 avec de l'élasthanne | Épaules et emmanchures avec surpiqûres plates | coupe moderne | Confection tubulaire | Intérieur polaire brossé | B&C Collection est membre de la Fair Wear Foundation

ROLY





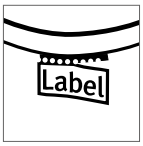





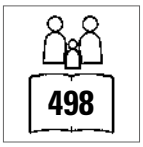

RY1087 | SU1087 **Capucha Hooded Sweatshirt**

50% coton / 50% polyester (Heather Grey: 55% coton / 40% polyester / 5% viscose)

S, M, L, XL, XXL, 3XL

280 g/m² Roly

S, M, L, XL, XXL, 3XL

BLACK 02	BOTTLE GREEN 56	GARNET RED 57
HEATHER GREY 58	NAVY BLUE 55	RED 60
ROYAL BLUE 05	WHITE 01	

S, M, L, XL, XXL

LIGHT PINK 48	ORANGE 31	PURPLE 71
ROSETTE 78	TURQUOISE 12	YELLOW 03

Brossé à l'intérieur | Sweat-shirt à capuche avec poche ventrale | Cordon coulissant et œillets métalliques | Maille côtelée 1x1 avec poignets et ourlet en élasthanne | Étiquette détachable









BCWUI24 | WUI24 **ID.203 50/50 Hooded Sweatshirt**

50% coton / 50% polyester

XS, S, M, L, XL, XXL, 3XL, 4XL

270 g/m² B&C

ANTHRACITE	BLACK	BOTTLE GREEN
BROWN	BURGUNDY	GOLD
HEATHER GREY	NAVY	PUMPKIN ORANGE
RED	ROYAL BLUE	WHITE

Sweatshirt à capuche | Modèle unisexe | Finition douce | Intérieur molletonné | Étiquette neutre pour la taille sans image de la marque | Revers inférieur et manchettes avec bande élastique 1x1 | couturs surpiquées sur les emmanchures | Poche kangourou | Capuche à deux pans avec cordon ton sur ton en forme de tube | Coupe standard | Manches montées | Coutures latérales | Intérieur polaire brossé | B&C Collection est membre de la Fair Wear Foundation





BCWU620 | WU620 **Hooded Sweat**

80% coton / 20% polyester

XXS, XS, S, M, L, XL, XXL, 3XL

280 g/m² B&C

XXS, XS, S, M, L, XL, XXL, 3XL

BLACK	NAVY	RED

XXS, XS, S, M, L, XL, XXL

HEATHER GREY	ROYAL BLUE	STEEL GREY (SOLID)

80% coton peigné ring-spun / 20 % polyester | Perfect Sweat Technology : maille de haute qualité pour impression parfaite, confort et durabilité | Capuche doublée avec cordon et oeillets en métal | poignets et en côte 1x1 avec élasthanne | Bords de manches, col et ourlet inférieur en côte 1x1 avec de l'élasthanne | Épaules et emmanchures avec surpiqûres plates | coupe moderne | Coutures latérales | B&C Collection est membre de la Fair Wear Foundation







BYBB001 | BB001 **Basic Hoody**

50% coton / 50% polyester

XS, S, M, L, XL, XXL, 3XL, 4XL, 5XL, 6XL, 7XL

240 g/m² Build Your Brand Basic

XS, S, M, L, XL, XXL, 3XL, 4XL, 5XL, 6XL, 7XL

BLACK	NAVY

XS, S, M, L, XL, XXL, 3XL, 4XL, 5XL

BURGUNDY	CHARCOAL	HEATHER GREY
OLIVE	WHITE	

Mélange de coton doux | Larges poignets en tricot côtelé à l'ourlet et aux poignets | Capuche avec cordon | Grande poche kangourou | Coupe standard | Étiquette taille unique : pour un changement de marque facilité







L03568 | 03568 **Unisex Stellar Sweatshirt**

80% coton / 20% polyester

XS, S, M, L, XL, XXL, 3XL

280 g/m² SOL´S

BLACK	BLUE	BOTTLE GREEN
BURGUNDY	BURNT ORANGE	CHARCOAL MELANGE
FRENCH NAVY	GREY MELANGE	KHAKI
PALE PINK	RED	WHITE

Polaire 280 | 80 % coton biologique / 20 % polyester recyclé | 3 fils | Brossé à l'intérieur | Extérieur : 100 % coton, côtes : 97 % coton biologique / 3 % élasthanne | Sweat à capuche bio | Coutures latérales | Col croisé | Poche kangourou | Manches raglan | Col intérieur en demi-lune | Bande de nettoyage Jersey | Poignets et bas en bord côte 2x2 | Oeillets et bouchons argentés | Cordon rond ton sur ton | Sans étiquette







BYBB007 | BB007 **Ladies´ Basic Hoody**

50% coton / 50% polyester

XS, S, M, L, XL, XXL, 3XL, 4XL, 5XL

270 g/m² Build Your Brand Basic

BLACK	BURGUNDY	CHARCOAL
HEATHER GREY	HIBISKUS PINK	NAVY
OCEAN BLUE	OLIVE	WHITE

Mélange de coton doux | Coupe standard | Larges poignets aux manches et à la base | La capuche peut être ajustée à l'aide de cordons de serrage | Poche kangourou devant | Étiquette taille unique : pour un changement de marque facilité







NP305 | PRM33SBP **Unisex Midweight Special Blend Raglan Hooded Pullover**

52% polyester / 48% coton

XS, S, M, L, XL, XXL, 3XL

270 g/m² Independent

BLACK	CARBON	CLASSIC NAVY
CRIMSON	MAROON	MIDNIGHT
MOSS	NICKEL	PACIFIC
POMEGRANATE	SEA GREEN	

29 fils mélangés polyester/coton | Surpiqures inversées | EncolureTwill | Côtes 1x1 au niveau des manches et de la taille | Œillets cousus | Panneaux latérales en tissu | Coupe unisexe ajustée | Tailles américaines, l'article taille très grand

Just Hoods AWDis





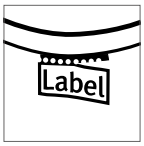





JH001F | JH001F Women´s College Hoodie

80% coton / 20% polyester (Charcoal (Heather): 52% coton / 48% polyester), (Heather Grey: 75% coton / 25% polyester), (Black Smoke: 70% coton / 30% polyester)

XS, S, M, L, XL, XXL

280 g/m² Just Hoods

AIRFORCE BLUE	ARCTIC WHITE	ASH (HEATHER)	BABY PINK
BLACK SMOKE	BOTTLE GREEN	BURGUNDY	CANDYFLOSS PINK
CHARCOAL (HEATHER)	DEEP BLACK	DUSTY PINK	FIRE RED
HAWAIIAN BLUE	HEATHER GREY	HOT PINK	JADE
JET BLACK	KELLY GREEN	NEW FRENCH NAVY	NUDE
ORANGE CRUSH	OXFORD NAVY	PEPPERMINT	PLUM
PURPLE	RED HOT CHILLI	ROYAL BLUE	SAPPHIRE BLUE
SKY BLUE	STORM GREY (SOLID)	SUN YELLOW	TURQUOISE SURF
VANILLA MILKSHAKE			

Coupe féminine | Double piqûre | Capuche doublée | Poche kangourou | Cordon de serrage unicolore | Liseré côtelé aux poignets et à l'ourlet | Poche principale côtelée avec détail pour plus de confort | Polaire intérieure brossée | Etiquette TearAway pour une simple personnalisation | Tissu en coton doux offrant une surface idéale pour l'impression

JH001 | JH001 College Hoodie

80% coton / 20% polyester (Smoke Couleurs: 70% coton / 30% polyester), (Charcoal (Heather): 52% coton / 48% polyester), (Heather Grey: 75% coton / 25% polyester)

XS, S, M, L, XL, XXL, 3XL, 4XL, 5XL

280 g/m² Just Hoods

XS, S, M, L, XL, XXL, 3XL, 4XL, 5XL

ARCTIC WHITE	BABY PINK	BOTTLE GREEN	BURGUNDY
CHARCOAL (HEATHER)	DEEP BLACK	FIRE RED	HEATHER GREY
JET BLACK	NEW FRENCH NAVY	OXFORD NAVY	PURPLE
ROYAL BLUE	SAPPHIRE BLUE	SKY BLUE	

XS, S, M, L, XL, XXL, 3XL

AIRFORCE BLUE	ALIEN GREEN	APPLE GREEN	ASH (HEATHER)
BLACK SMOKE	BRICK RED	BURGUNDY SMOKE	BURNT ORANGE
CANDYFLOSS PINK	CARAMEL LATTE	CARAMEL TOFFEE	COMBAT GREEN
CORNFLOWER BLUE	CRANBERRY	DEEP SEA BLUE	DENIM BLUE
DESERT SAND	DUSTY BLUE	DUSTY GREEN	DUSTY PINK
DUSTY PURPLE	DUSTY ROSE	EARTHY GREEN	FOREST GREEN
GINGER BISCUIT	GOLD	HAWAIIAN BLUE	HOT CHOCOLATE
HOT PINK	INK BLUE	JADE	KELLY GREEN
LAVENDER	LIME GREEN	LIPSTICK PINK	MAGENTA MAGIC
MOCHA BROWN	MOONDUST GREY (SOLID)	MOSS GREEN	MUSTARD
NAVY SMOKE	NUDE	OLIVE GREEN	ORANGE CRUSH
PEACH PERFECT	PEPPERMINT	PINKY PURPLE	PLUM
PUMPKIN PIE	RED HOT CHILLI	RED RUST	SHARK GREY
SHERBET LEMON	SPRING GREEN	STEEL GREY (SOLID)	STORM GREY (SOLID)
SUN YELLOW	SUNSET ORANGE	TROPICAL BLUE	TRUE VIOLET
TURQUOISE SURF	ULTRA VIOLET	VANILLA MILKSHAKE	WILD MULBERRY

Tissu en coton doux offrant une surface idéale pour l'impression | Poche kangourou | Détail à double coutures | Polaire intérieure brossée | Capuche doublée | Cordons de serrage de la même couleur | Manchette et ourlet côtelés | Production certifiée WRAP (Worldwide Responsible Accredited Production) | Étiquette détachable



SOL'S
the fair spirit





L330 | 47101 **Unisex Hooded Sweat-Shirt Snake**

50% coton / 50% polyester
XS, S, M, L, XL, XXL, 3XL, 4XL
280 g/m² SOL´S

XS, S, M, L, XL, XXL, 3XL, 4XL

ARMY	BLACK	DARK GREY (SOLID)
FRENCH NAVY	GREY MELANGE	RED
ROYAL BLUE		

XS, S, M, L, XL, XXL, 3XL

AQUA	ASH (HEATHER)	BURGUNDY
CHARCOAL MELANGE	DARK PURPLE	FUCHSIA
KELLY GREEN	LIME	ORANGE
SKY BLUE	WHITE	

Manches montées | Poche kangourou | Capuche non doublée | Doublure polaire brossée | Poignets en bord côte élasthanne | Coupe cintrée | 50 % coton ring-spun / 50 % polyester









SW271 | SW271 **Best Value Hood**

80% coton / 20% polyester (Sports Grey: 70% coton / 30% polyester), (Heather Couleurs: 50% coton / 50% polyester)

XS, S, M, L, XL, XXL

280 g/m² Starworld

ATOLL	BLACK	BOTTLE GREEN
BURGUNDY	BURGUNDY HEATHER	CARDINAL RED
CHARCOAL	DARK HEATHER	DEEP NAVY
DEEP ROYAL	INDIGO HEATHER	NATURAL
ORANGE	PALE PINK	SPORTS GREY (MELANGE)
WHITE		

Tissu extérieur : 100 % coton peigné | Intérieur gratté | Double couture | Poche kangourou | Côtes épaisses avec élasthanne aux poignets et à la taille | Pré-rétréci, anti-boulochage | Lavable jusqu'à 40°



S5600 | ST5600 Unisex Sweat Hoodie Select

80% coton / 20% polyester (Grey Heather: 70% coton / 30% polyester)
XS, S, M, L, XL, XXL, 3XL
280 g/m² Stedman®

XS, S, M, L, XL, XXL, 3XL
BLACK OPAL | BLUE MIDNIGHT | GREY HEATHER | SLATE GREY (SOLID)
S, M, L, XL, XXL
CRIMSON RED

Poche kangourou devant | Coutures flatlock décoratives | œillets en métal pour le cordon de serrage (sans nickel) | Capuche doublée | Bande de propreté | Poignets et taille côtelé avec élasthanne | Cordon large avec embouts métalliques (sans nickel) | Brossé à l'intérieur | Étiquette d'entretien de la couture latéral | Petite étiquette de taille dans le cou | Coutures latérales | Coupe normale | Lavage à 40 °C





S5630 | ST5630 Recycled Unisex Sweat Hoodie

80% coton / 20% polyester (Grey Heather: 70% coton / 30% polyester)
XS, S, M, L, XL, XXL, 3XL
280 g/m² Stedman®

BLACK OPAL | BLUE MIDNIGHT | GREY HEATHER

Polyester recyclé | Écologique fait de matériaux recyclés (6 bouteilles en plastique par sweatshirt) | Modèle unisexe | Brossé à l'intérieur | Capuche à double couche avec cordon de serrage ton sur ton | œillets en métal pour le cordon de serrage (sans nickel) | Poches latérales | Côtes larges poignets et taille | Bande de propreté | Coutures latérales | Étiquette tissu au col | Étiquette d'entretien détachable dans la couture latérale | Lavage à 40 °C | Pas d'étiquette de marque



JH002 | JH002 SupaSoft Hoodie

80% coton / 20% polyester
XS, S, M, L, XL, XXL
280 g/m² Just Hoods

SUPA BLACK | SUPA CHARCOAL | SUPA GREY | SUPA NAVY

Détail à double coutures | Capuche à 3 panneaux doublées | Tissu de finition à préhension souple de SupaSoft | Poche kangourou | Cordons plats unicolores | Liseré côtelé aux poignets et à l'ourlet | Polaire intérieure brossée | Etiquette TearAway pour une simple personnalisation | Tissu doux au toucher en coton avec une surface d'impression idéale | Production certifiée WRAP (Worldwide Responsible Accredited Production)







JH011 | JH011 Epic Print Hoodie

80% coton / 20% polyester (Charcoal (Heather): 52% coton / 48% polyester), (Heather Grey: 75% coton / 25% polyester)
XS, S, M, L, XL, XXL, 3XL
280 g/m² Just Hoods

ARCTIC WHITE | BURGUNDY | CHARCOAL (HEATHER) | HEATHER GREY | JET BLACK | NEW FRENCH NAVY

Double surpiqûre | Capuche doublée à deux panneaux | Cordons en lacet plats | Pas de poche pour une surface d'impression maximale | Polaire intérieure brossée |Liseré côtelé aux poignets et à l'ourlet |Tissu en coton doux offrant une surface idéale pour l'impression | Etiquette TearAway pour une simple personnalisation | Production certifiée WRAP (Worldwide Responsible Accredited Production)



JH090 | JH090 Washed Hoodie

55% coton / 45% polyester
XS, S, M, L, XL, XXL, 3XL
280 g/m² Just Hoods

WASHED ARCTIC WHITE | WASHED CHARCOAL | WASHED FIRE RED | WASHED JET BLACK | WASHED NEW FRENCH NAVY | WASHED PURPLE | WASHED ROYAL BLUE | WASHED SAPPHIRE BLUE

Effet délavé |Toucher doux | Cordon rond lavé | Double surpiqûre | Capuche doublée | Polaire intérieure brossée | Liseré côtelé aux poignets et à l'ourlet | Tissu en coton doux offrant une surface idéale pour l'impression | En raison du processus de lavage, chaque vêtement est unique | Poche kangourou







JH201 | JH201 Organic Hoodie

80% coton / 20% polyester (Heather Grey: 75% coton / 25% polyester)
XS, S, M, L, XL, XXL, 3XL
280 g/m² Just Hoods

ARCTIC WHITE | BABY PINK | BOTTLE GREEN | BURGUNDY | CHARCOAL (HEATHER) | DEEP BLACK | FIRE RED | HEATHER GREY | INK BLUE | MUSTARD | NEW FRENCH NAVY | ROYAL BLUE

Coton biologique / polyester recyclé | Double surpiqûre | Capuche doublée | Poche kangourou | Cordon de serrage unicolore | Liseré côtelé aux poignets et à l'ourlet | Polaire intérieure brossée |Tissu en coton doux offrant une surface idéale pour l'impression | Étiquette détachable





JHK424 | SWKNG275 Kangaroo Sweatshirt

80% coton / 20% polyester (Grey Melange: 73% coton / 20% polyester / 7% viscose)

XS, S, M, L, XL, XXL, 3XL

270 g/m² JHK

BLACK	GREY MELANGE	NAVY
RED	ROYAL BLUE	WHITE

Sweatshirt à capuche | Cordon de même couleur | Poche kangourou devant | Bords de manches et ourlet inférieur en côte 1x1 avec de l'élasthanne





JHK420 | SWOCEKNG Ocean Kangaroo Hooded Sweat

65% polyester / 35% coton (Ash Melange: 67% coton / 31% polyester / 2% viscose)

XS, S, M, L, XL, XXL, 3XL

260 - 265 g/m² JHK

ASH MELANGE	BLACK	NAVY
RED	ROYAL BLUE	WHITE

Cordon de couleur assortie | Poche kangourou | Côte 1x1 avec lycra aux poignets et à la taille







JHK423 | SWKNGPEACH Peach Kangaroo

60% coton / 40% polyester

S, M, L, XL, XXL

260 g/m² JHK

BURGUNDY	CHARCOAL	DENIM
MUSTARD		

Cordon de couleur assortie | Poche kangourou | Côte 1x1 avec lycra aux poignets et à la taille | Sensation peau de pêche







JHK421 | SWRAKNG Kangaroo Sweatshirt

65% polyester / 35% coton (Grey Melange: 61% coton / 31% polyester / 8% viscose), (Ash Melange: 67% coton / 31% polyester / 2% viscose)

XS, S, M, L, XL, XXL, 3XL

290 g/m² JHK

XS, S, M, L, XL, XXL, 3XL

BLACK	DARK GREY MELANGE	GREY MELANGE
NAVY	ORANGE	RED
ROYAL BLUE	WHITE	

XS, S, M, L, XL, XXL

ASH MELANGE	BURGUNDY	DENIM
GOLD	KELLY GREEN	PURPLE
SKY		

Cordon de couleur assortie | Poche kangourou | Côte 1x1 avec lycra aux poignets et à la taille







K333 | KK333 Regular Fit Hoodie

80% coton / 20% polyester

XXS, XS, S, M, L, XL, XXL, 3XL, 4XL

280 g/m² Kustom Kit

XXS, XS, S, M, L, XL, XXL, 3XL, 4XL

BLACK	DARK GREY	NAVY

XXS, XS, S, M, L, XL, XXL, 3XL

BOTTLE GREEN	BURGUNDY	GRAPHITE (SOLID)
HEATHER GREY	WHITE	

Sweathshirt à caouche poids mi-lourd | Dos brossé jersey | Surpiqûre double aiguille aux côtes et à l'emmanchure | Sweath à capuche | Capuche doublé en jersey | Reliure en jersey à la nuque | Épaules renforcées | Poignets et ourlet double épaisseur | Capuche avec cordon de serrage plat | Poche kangourou avec surpiqûre double | Étiquette détachable Kustom Kit®



NX9304 | 9304 Sueded French Terry Pullover Hoody

60% coton / 40% polyester

XS, S, M, L, XL, XXL, 3XL

280 g/m² Next Level Apparel

BLACK	HEATHER GREY	MAROON
MIDNIGHT NAVY	MILITARY GREEN	STONEWASH DENIM
WHITE		

Coton peigné ring-spun / Polaire polyester façon daim French Terry | Bordure contrastée de 3/8e de pouce au dos du col | Coupe standard | Surface extérieure douce façon daim





Z575N | R-575M-0 **Hooded Sweatshirt**

50% coton / 50% polyester (Light Oxford: 53% polyester/ 47% coton)

XS, S, M, L, XL, XXL

295 g/m² Russell

BLACK	BOTTLE GREEN	BRIGHT ROYAL
BURGUNDY	CLASSIC RED	FRENCH NAVY
FUCHSIA	LIGHT OXFORD (HEATHER)	ORANGE
PURPLE	SKY	WHITE
YELLOW		

Coton peigné ringspun | Coupe droite | Absence de cordon de serrage, conformément à la législation sur la santé et la sécurité | Capuche double épaisseur avec cordon de serrage protégé par un ourlet | Bande de propreté au col en chevrons | Poche kangourou





BY026 | BY026 **Ladies´ Heavy Hoody**

65% coton / 35% polyester

XS, S, M, L, XL, XXL, 3XL, 4XL, 5XL

300 g/m² Build Your Brand

BLACK	CHARCOAL (HEATHER)	DUSK ROSE
HEATHER GREY	OLIVE	PINK
SOFT SALVIA	SOFT YELLOW	WHITE

Tissu sweat intérieur gratté | Étiquette neutre indiquant la taille, sans marquage, adaptée à l'impression au niveau de la nuque | Poche kangourou plate avec tissu identique aux ouvertures pour les poches | Manches montées | Bande côtelée à l'ourlet et à l'ouverture des manches | Demi-lune dans la nuque | Capuche doublée en tissu extérieur avec deux coutures de séparation | Bande de propreté | Coupe longue





Z261M | R-261M-0 **Men´s Authentic Melange Hooded Sweat**

75% coton / 21% polyester / 4% viscose (Carbon Melange: 77% coton / 23% poylester), Tissu extérieur: 100% coton

XS, S, M, L, XL, XXL, 3XL

280 g/m² Russell

BRICK RED MELANGE	CARBON MELANGE	INDIGO MELANGE
OCEAN MELANGE		

Coton peigné ringspun | Tissu extérieur : 100 % coton (tissu à 3 couches) | Coupe droite | Empiècement de demi-lune pour l'identification interne | Sans étiquette : étiquette de taille dans l'encolure (y compris le numéro de produit) | Bande de propreté au col en chevrons | Coutures aux épaules décalées tendance | Coutures latérales pour une meilleure tenue | Bords côtes des poignets et de la ceinture en élasthanne pour une tenue parfaite de la matière en toute élégance | Couture de recouvrement aux emmanchures, aux poignets et à l'ourlet | Absence de cordon de serrage, conformément à la législation sur la santé et la sécurité | Capuche double épaisseur avec cordon de serrage protégé par un ourlet | Accès MP3 | Poche kangourou insérée pour impression facile par dessus les coutures





JN047 | JN047 **Hooded Sweat**

80% coton / 20% polyester

S, M, L, XL, XXL

300 g/m² James+Nicholson

BLACK	BROWN	CARBON
DARK GREEN	FERN GREEN	GOLD YELLOW
GRAPHITE (SOLID)	GREY HEATHER	LIGHT BLUE
LIME GREEN	NAVY	ORANGE
PACIFIC	PETROL	RED
ROYAL	SKY BLUE	SUN YELLOW
TOMATO	TURQUOISE	WHITE

Sweatshirt à capuche classique | Tissu anti-transpiration de haute qualité, intérieur gratté | Coton peigné ringspun | Bande de propreté | Col en élasthanne | Capuche à double couche avec cordon de serrage | Grande poche kangourou | Lavable 60°C





JN051 | JN051 **Ladies´ Hooded Sweat**

80% coton / 20% polyester

S, M, L, XL, XXL

300 g/m² James+Nicholson

BLACK	FERN GREEN	GRENADINE
GREY HEATHER	LIME GREEN	NAVY
ORANGE	PACIFIC	PINK
RED	ROYAL	SKY BLUE
SUN YELLOW	TOMATO	TURQUOISE
WHITE		

Sweatshirt à capuche classique | Coton peigné ringspun | Capuche à double couche avec cordon de serrage | Surpiqûres doubles pour une plus grande durabilité | Poignets avec élasthanne, bande de propreté | Coupe féminine | Poche kangourou devant | Coupe slim | 3 fils de qualité supérieure, rugueux à l'intérieur | Lavable 60°C





Z261F | R-261F-0 **Ladies´ Authentic Melange Hooded Sweat**

75% coton / 21% polyester / 4% viscose (Carbon Melange: 77% coton / 23% poylester), Tissu extérieur: 100% coton

XS, S, M, L, XL

280 g/m² Russell

BRICK RED MELANGE	BURGUNDY MELANGE	CARBON MELANGE
CHARCOAL MELANGE	INDIGO MELANGE	OCEAN MELANGE

Coton peigné ringspun | Tissu extérieur : 100 % coton (tissu à 3 couches) | Coupe féminine ajustée moderne | Empiècement de demi-lune pour l'identification interne | Sans étiquette : étiquette de taille dans l'encolure (y compris le numéro de produit) | Bande de propreté au col en chevrons | Coutures aux épaules décalées tendance | Coutures latérales pour une meilleure tenue | Bords côtes des poignets et de la ceinture en élasthanne pour une tenue parfaite de la matière en toute élégance | Couture de recouvrement aux emmanchures, aux poignets et à l'ourlet | Absence de cordon de serrage, conformément à la législation sur la santé et la sécurité | Capuche double épaisseur avec cordon de serrage protégé par un ourlet | Accès MP3 | Poche kangourou insérée pour impression facile par dessus les coutures



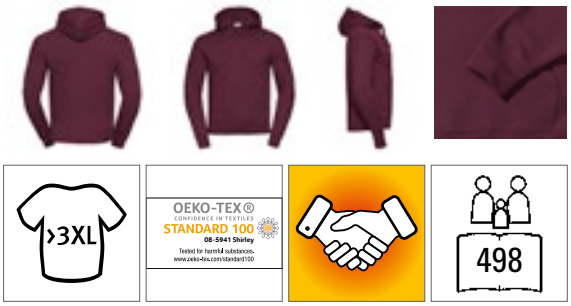

Z265 | R-265M-0 Men´s Authentic Hooded Sweat

80% coton / 20% polyester, Tissu extérieur: 100% coton

XS, S, M, L, XL, XXL, 3XL, 4XL

280 g/m² Russell

XS, S, M, L, XL, XXL, 3XL, 4XL

BLACK | FRENCH NAVY | LIGHT OXFORD (HEATHER)

XS, S, M, L, XL, XXL, 3XL

BOTTLE GREEN | BRIGHT ROYAL | BURGUNDY | CLASSIC RED | CONVOY GREY (SOLID) | FUCHSIA | WHITE

Coton peigné ringspun | Matière 3 couches | Coupe contemporaine pour un modèle moderne | Large cordon de serrage plat | Capuche double épaisseur avec cordon de serrage protégé par un ourlet | Épaules plus serrées et bras plus fins avec coutures surpiquées aux épaules | Couture de recouvrement aux emmanchures, aux poignets et à l'ourlet | Bande de propreté au col en chevrons | Accès MP3 | Bords côte et poignets plus larges | Matière 3 couches





Z265F | R-265F-0 Ladies´ Authentic Hooded Sweat

80% coton / 20% polyester, Tissu extérieur: 100% coton

XS, S, M, L, XL

280 g/m² Russell

BLACK | BOTTLE GREEN | BRIGHT ROYAL | BURGUNDY | CLASSIC RED | CONVOY GREY (SOLID) | FRENCH NAVY | FUCHSIA | LIGHT OXFORD (HEATHER) | WHITE

Coton peigné ringspun | Matière 3 couches | Coupe féminine ajustée moderne | Large cordon de serrage plat | Capuche double épaisseur avec cordon de serrage protégé par un ourlet | Épaules plus serrées et bras plus fins avec coutures surpiquées aux épaules | Coutures recouvertes aux emmanchures, aux poignets et à la taille | Bande de propreté au col en chevrons | Accès MP3 | Matière 3 couches | Bords côte et poignets plus larges







JN8024 | 8024 **Men´s Hoody**

85% coton / 15% polyester
S, M, L, XL, XXL, 3XL, 4XL, 5XL
300 g/m² James+Nicholson

ACID YELLOW	ASH (HEATHER)	BLACK	BLACK HEATHER
BURGUNDY MELANGE	CARMINE RED MELANGE	COBALT	GLACIER MELANGE
GRAPHITE (SOLID)	GREY HEATHER	INK MELANGE	LIGHT DENIM MELANGE
LIME GREEN	NAVY	OLIVE	ORANGE
PETROL MELANGE	RED	ROSE MELANGE	ROYAL HEATHER
TURQUOISE	WHITE	WINE	

Sweat-shirt à capuche avec manches raglan | Tissu anti-transpiration de haute qualité, intérieur gratté | 85 % coton organique filé à l'anneau peigné | Capuche à double couche avec cordon de serrage | Coutures latérales devant, poche kangourou | Col en élasthanne | Étiquette détachable







JN8023 | 8023 **Ladies´ Hoody**

85% coton / 15% polyester
XS, S, M, L, XL, XXL, 3XL
300 g/m² James+Nicholson

ACID YELLOW	ASH (HEATHER)	BLACK	BLACK HEATHER
BURGUNDY MELANGE	CARMINE RED MELANGE	COBALT	GLACIER MELANGE
GRAPHITE (SOLID)	GREY HEATHER	INK MELANGE	LIGHT DENIM MELANGE
LIME GREEN	NAVY	OLIVE	ORANGE
PETROL MELANGE	RED	ROSE MELANGE	ROYAL HEATHER
TURQUOISE	WHITE	WINE	

Sweat-shirt à capuche avec manches raglan | Tissu anti-transpiration de haute qualité, intérieur gratté | 85 % coton organique filé à l'anneau peigné | Capuche à double couche avec cordon de serrage | Coutures latérales devant, poche kangourou | Col en élasthanne | Étiquette détachable | Légèrement cintrée







XO1680 | 1680 **Men´s Hoody Sweater**

70% coton / 30% polyester (Heather Navy: 52% coton / 48% polyester), (Heather Grey: 62% coton / 33% polyester / 5% viscose)
XS, S, M, L, XL, XXL, 3XL
280 g/m² X.O by Promodoro

AZUR BLUE	BERRY	BLACK
FRENCH NAVY	HEATHER GREY	HEATHER NAVY
OLIVE		

Capuche doublé | Poches kangourou | Larges poignets en spandex aux manches et à la base | Coutures plates | étiquette de cou neutre pour un ré-étiquetage facile | molleton brossé







XO1781 | 1781 **Women´s Hoody Sweater**

70% coton / 30% polyester (Heather Navy: 52% coton / 48% polyester), (Heather Grey: 62% coton / 33% polyester / 5% viscose)
XS, S, M, L, XL, XXL, 3XL
280 g/m² X.O by Promodoro

AZUR BLUE	BERRY	BLACK
FRENCH NAVY	HEATHER GREY	HEATHER NAVY
OLIVE		

Capuche doublé | Poches kangourou | Larges poignets en spandex aux manches et à la base | Coutures plates | étiquette de cou neutre pour un ré-étiquetage facile | molleton brossé







GHF500 | HF500 **Hammer Adult Hooded Sweatshirt**

80% coton / 20% polyester (Graphite Heather: 60% coton / 40% polyester)
S, M, L, XL, XXL, 3XL
305 g/m² Gildan

ASH (HEATHER)	BLACK	GRAPHITE HEATHER
SPORT DARK NAVY	WHITE	

Tissu 100% coton | Capuche 3 pièces non doublée - 7,6 cm Panneau central | Ouverture de capuche croisée avec bordure côtelée appliquée au bord | Demi-lune sur le dos | Étiquette déchirable | Épaule roulée vers l'avant | double couture aux l'épaules, aux emmanchures, au cou, à la taille et aux poignets | Couture latérale cousue | Poche kangourou devant | 1x1 côte avec élasthanne | Fil 100% coton couleur blanc

GILDAN®

GILDAN Heavy Blend





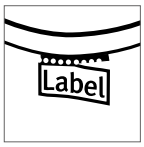











G18500 | 18500 **Heavy Blend™ Hooded Sweatshirt**

50% coton / 50% polyester (Sport Grey: 60% polyester / 40% coton)

S, M, L, XL, XXL, 3XL, 4XL, 5XL

271 g/m² (White: 257 g/m²) Gildan

S, M, L, XL, XXL, 3XL, 4XL, 5XL

BLACK	NAVY	RED
ROYAL	SPORT GREY (HEATHER)	WHITE

S, M, L, XL, XXL

ANTIQUE CHERRY RED (HEATHER)	ANTIQUE SAPPHIRE (HEATHER)	ASH (HEATHER)
AZALEA	CAROLINA BLUE	CHARCOAL (SOLID)
CHERRY RED	DARK CHOCOLATE	DARK HEATHER
FOREST GREEN	GARNET	GOLD
GRAPHITE HEATHER	HELICONIA	INDIGO BLUE
IRISH GREEN	LIGHT BLUE	LIGHT PINK
MAROON	MILITARY GREEN	MINT GREEN
OLD GOLD	ORANGE	ORCHID
PURPLE	SAFETY GREEN	SAFETY ORANGE
SAND	SAPPHIRE	VIOLET

Prérétréci | Poche kangourou devant | Doubles coutures aux extrémités des manches et au bas du vêtement | Capuche à double couche | Liseré en tricot 1x1 avec de l'élasthanne | La formation d'un pli central est évitée par un quart de tour du tuyau lors de la confection





GILDAN





G12500 | 12500 DryBlend® Hooded Sweatshirt

50% coton / 50% polyester

S, M, L, XL, XXL

305 g/m² (White: 287 g/m²) Gildan

ASH (HEATHER)	BLACK	FOREST GREEN	MAROON
NAVY	RED	ROYAL	SAFETY GREEN
SAFETY ORANGE	SPORT GREY (HEATHER)	WHITE	

capuche doublée avec cordon de serrage assorti | Double couture | tricot molletonné pré-rétréci | Poche kangourou devant | Brossé à l'intérieur | Technologie DryBlend® : offre des propriétés d'évacuation de l'humidité | Liseré en tricot 1x1 avec de l'élasthanne | Fil Air Jet = toucher plus doux et boulochage réduit | Étiquette à transfert de chaleur | La formation d'un pli central est évitée par un quart de tour du tuyau lors de la confection | Étiquette déchirable Tear Away



SOL'S the fair spirit





L03815 | 03815 Unisex Condor Hooded Sweatshirt

80% coton / 20% polyester

XS, S, M, L, XL, XXL, 3XL, 4XL, 5XL

280 g/m² SOL´S

XS, S, M, L, XL, XXL, 3XL, 4XL, 5XL

BLACK	BOTTLE GREEN	FRENCH NAVY	GREY MELANGE
ROYAL BLUE	WHITE		

XS, S, M, L, XL, XXL, 3XL

ARMY	ASH (HEATHER)	BLUE	BRIGHT RED
BURGUNDY	CHARCOAL MELANGE	CREAMY BLUE	CREAMY GREEN
CREAMY PINK	GOLD	LIGHT YELLOW	LILAC

Unisexe | Coton / Polyester recyclé | Manches montées | Col, poignets et ourlets côtelés | Poche kangourou | Capuche doublée avec cordon ton sur ton et œillets en métal | Polaire brossé | Étiquette détachable



Neutral® Certified Responsibility™



NE63101 | O63101 Men´s Hoodie

100% coton

XS, S, M, L, XL, XXL, 3XL, 4XL, 5XL

300 g/m² Neutral

XS, S, M, L, XL, XXL, 3XL, 4XL, 5XL

BLACK	NAVY	SPORT GREY

S, M, L, XL, XXL, 3XL

ASH GREY	BORDEAUX	BOTTLE GREEN	BROWN
CHARCOAL	DARK HEATHER	DUSTY INDIGO	DUSTY MINT
DUSTY PURPLE	DUSTY YELLOW	GREEN	LIGHT BLUE
LIGHT PINK	LIME	MILITARY	OKAY ORANGE
ORANGE	PINK	PURPLE	RED
ROYAL	SAND	SAPPHIRE	TEAL
WHITE	YELLOW		

Coton certifié commerce équitable | Coton biologique brossé | Polaire avec arrière brossé | Capuche doublée | Poche kangourou | Bord côtelé élasthanne au poignet et ourlet | Cordon plat



Neutral® Certified Responsibility™



NE83101 | O83101 Ladies´ Hoodie

100% coton

XS, S, M, L, XL, XXL

300 g/m² Neutral

ASH GREY	BLACK	BORDEAUX	BOTTLE GREEN
CHARCOAL	DARK HEATHER	DUSTY INDIGO	DUSTY MINT
DUSTY YELLOW	GREEN	LIGHT BLUE	LIGHT PINK
LIME	MILITARY	NAVY	ORANGE
PINK	RED	ROYAL	SAND
SAPPHIRE	SPORT GREY	TEAL	WHITE
YELLOW			

Coton certifié commerce équitable | Coton biologique brossé | Polaire avec arrière brossé | Capuche doublée | Poche kangourou | Bord côtelé élasthanne au poignet et ourlet | Cordon plat

SWEATSHIRTS (CAPUCHE)



BY137 | BY137 **Organic Hoodie**

100% coton

S, M, L, XL, XXL, 3XL, 4XL, 5XL

300 g/m² Build Your Brand

BLACK	CHERRY	OLIVE
WHITE		

100 % coton biologique, tissu en polaire semi-brossé | Coupe masculine | Tissu résistant | Capuche avec cordon de serrage ton sur ton | Poche kangourou devant | Larges poignets aux manches et à la base | Doublure en polaire douce | Sweat à capuche sportif





BY139 | BY139 **Ladies´ Organic Hoody**

100% coton

XS, S, M, L, XL, XXL, 3XL, 4XL, 5XL

300 g/m² Build Your Brand

BLACK	CHERRY	DUSK ROSE
OLIVE	SOFT YELLOW	WHITE

100 % coton biologique, tissu en polaire semi-brossé | Sweat à capuche sportif | Design à larges revers | Poche kangourou devant | Capuche avec cordon de serrage ton sur ton | Doublure douce en polaire brossée | Coupe légèrement effilée







NH421 | KANGOOL **Hooded Sweat Kangool**

100% polyester

XS, S, M, L, XL, XXL

290 g/m² Nath

APPLE GREEN FLUOR	BLACK	DARK GREY
DEEP NAVY	FUCHSIA FLUOR	GREY MELANGE
KELLY GREEN	ORANGE FLUOR	RED
ROYAL FLUOR	WHITE	YELLOW FLUOR

Capuche à double couche avec cordon de la même couleur et œillets métalliques | Poche kangourou devant | Manches montées | Poignets élastique | Toucher coton/polyester | Taille moyenne







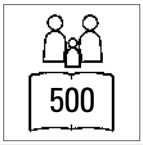



BY011 | BY011 **Heavy Hoody**

65% coton / 35% polyester

XS, S, M, L, XL, XXL, 3XL, 4XL, 5XL

300 g/m² Build Your Brand

XS, S, M, L, XL, XXL, 3XL, 4XL, 5XL

BLACK	BOTTLE GREEN	CHARCOAL (HEATHER)
CITY RED	HEATHER GREY	LILAC
NAVY	OLIVE	SAND
WHITE		

XS, S, M, L, XL, XXL

COBALTBLUE	FROZEN YELLOW	LIGHT NAVY
RUBY	TAXI YELLOW	ULTRAVIOLETT

S, M, L, XL, XXL, 3XL, 4XL, 5XL

BARK	BURGUNDY	FOREST GREEN
HIBISKUS PINK	LIGHT ASPHALT	NEO MINT
OCEAN BLUE	PARADISE ORANGE	SOFT YELLOW

Tissu sweat intérieur gratté | Étiquette neutre indiquant la taille, sans marquage, adaptée à l'impression au niveau de la nuque | Poche kangourou plate avec tissu identique aux ouvertures pour les poches | Manches montées | Bande côtelée à l'ourlet et à l'ouverture des manches | Demi-lune dans la nuque | Capuche avec deux coutures de séparation | Bande de propreté | Capuche doublée du même tissu | Coupe longue







RY1074 | SU1074 **Vinson Organic Hooded Sweatshirt**

60% coton / 40% polyester (Heather Grey: 53% coton / 40% polyester / 7% viscose)

XS, S, M, L, XL, XXL, 3XL

310 g/m² Roly Eco

BLACK 02 | HEATHER GREY 58 | LIGHT PINK 48 | NAVY BLUE 55
RED 60 | ROYAL BLUE 05 | WHITE 01

Sweatshirt à capuche unisexe | Coton biologique / Polyester recyclé | Poche kangourou devant | Capuche doublée en jersey simple | Cordon de serrage, œillets brodés | Col, poignets et taille en tricot côtelé 2x1 | Étiquette détachable



JH020 | JH020 **Street Hoodie**

70% coton / 30% polyester (Charcoal (Heather): 52% coton / 48% polyester), (Heather Grey: 65% coton / 35% polyester)

S, M, L, XL, XXL

330 g/m² Just Hoods

CHARCOAL (HEATHER) | FIRE RED | HEATHER GREY | JET BLACK
NEW FRENCH NAVY | RED HOT CHILLI

Cotton Ringspun | Sweat à capuche épais | Intérieur polaire brossé | Détail à double coutures | Capuche à 3 panneaux doublées | Trous de pouce dans les poignets | Boucle de suspension au col | Poche MP3/ téléphone portable à l'intérieur de la poche kangourou | Cordons en lacet plats | Étiquette détachable | Détail de l'empiècement du col en V | Liseré côtelé aux poignets et à l'ourlet | étiquette détachable





JH101 | JH101 **Graduate Heavyweight Hoodie**

70% coton / 30% polyester (Charcoal (Heather): 55% polyester / 45% coton), (Heather Grey: 65% coton / 35% polyester)

XS, S, M, L, XL, XXL, 3XL

330 g/m² Just Hoods

ARCTIC WHITE | BOTTLE GREEN | BURGUNDY
CHARCOAL (HEATHER) | FIRE RED | HEATHER GREY
JET BLACK | NEW FRENCH NAVY | PURPLE
ROYAL BLUE

Sweat à capuche épais | Double surpiqûre | Capuche en tissu à 3 panneaux avec intérieur en jersey simple | Cordons en lacet plats | 2x1 poignets et base côtelés | Détail coutures plates sur la poche | Tissu en coton doux offrant une surface idéale pour l'impression | Polaire intérieure brossée | Etiquette TearAway pour une simple personnalisation | Production certifiée WRAP (Worldwide Responsible Accredited Production)



E2190 | 2190 **Men´s Hoody 80/20 Heavy**

80% coton / 20% polyester

S, M, L, XL, XXL, 3XL

320 g/m² Promodoro

BLACK

Poche kangourou devant | extrémité des manches et ourlet en élasthanne | molleton brossé | Capuche doublé | 80 % coton peigné / 20 % polyester





TJ5102 | 5102 **Power Hoodie**

70% coton / 30% polyester

XS, S, M, L, XL, XXL, 3XL, 4XL, 5XL

280 g/m² Tee Jays

BLACK | DARK GREY (SOLID) | FOREST GREEN
NAVY | RED

70 % coton biologique / 30 % polyester | Capuche confortable et poche avant | Étiquette détachable | Double teinture | Elasthanne dans toutes les côtes pour une meilleure stabilité | Brossé à l'intérieur | Lavable jusqu'à 60 ° C

HRM
Styled to impress, made to last













HRM903 | 903 **Unisex Premium Raglan Hoody**

70% coton / 30% polyester
XS, S, M, L, XL, XXL, 3XL, 4XL, 5XL, 6XL
320 g/m² HRM

BLACK	DARK GREY	GREY MELANGE
NAVY	RED	WHITE

Coton ring-spun et peigné/polyester recyclé (brossé à l'intérieur) | Tissu mixte doux | Anti-boulochage et pré-rétréci, grand teint | Les coutures, les bords des poches et les poignets sont confectionnés dans une maille côtelée 1x1 de haute qualité | Toutes les coutures sont rehaussées de coutures plates décoratives | Chacun avec trois œillets en métal d'aspect ancien | Cordon large ton sur ton | Manches de style raglan | Sans étiquette







TJ5430 | 5430 **Hooded Sweatshirt**

70% coton / 30% polyester
S, M, L, XL, XXL, 3XL
310 g/m² Tee Jays

BLACK | DARK GREY (SOLID) | DARK OLIVE | FLINT STONE
GRAPE | HEATHER GREY | LEAF GREEN | NAVY

Coton égyptien ring-spun à longues fibres | Coton ring-spun | Tissu à trois fils pour une surface lisse | Capuche à double couche | Elasthanne dans toutes les côtes pour une meilleure stabilité | Doubles coutures | Double teinture | Brossé à l'intérieur | Lavable à 60° (sans impréssion)





TJ5431 | 5431 **Women´s Hooded Sweatshirt**

70% coton / 30% polyester
S, M, L, XL, XXL
310 g/m² Tee Jays

BLACK | DARK GREY (SOLID) | GRAPE | HEATHER GREY
LEAF GREEN | NAVY

Coton égyptien ring-spun à longues fibres | coton peigné et filé à l'anneau | Tissu à trois fils pour une surface lisse | Capuche à double couche | Elasthanne dans toutes les côtes pour une meilleure stabilité | Doubles coutures | Double teinture | Brossé à l'intérieur | Lavable à 60° (sans impréssion)







JN8033 | 8033 **Ladies´ Lounge Hoody**

85% coton / 15% polyester
XS, S, M, L, XL, XXL
300 g/m² James+Nicholson

GRAPHITE | JADE GREEN | LIGHT BLUE
NAVY | SOFT GREY | SOFT PINK
VANILLA

Coton biologique peigné ring-spun/polyester | Coupe légèrement surdimensionnée | Tissu anti-transpiration de haute qualité, intérieur gratté | Capuche à double épaisseur avec cordon de serrage et stoppeur | Col en élasthanne | Étiquette détachable







JN8034 | 8034 **Men´s Lounge Hoody**

85% coton / 15% polyester
S, M, L, XL, XXL, 3XL
300 g/m² James+Nicholson

GRAPHITE | JADE GREEN | LIGHT BLUE
NAVY | SOFT GREY | VANILLA

Coton biologique peigné ring-spun/polyester | Coupe légèrement surdimensionnée | Tissu anti-transpiration de haute qualité, intérieur gratté | Capuche à double épaisseur avec cordon de serrage et stoppeur | Col en élasthanne | Étiquette détachable







L420 | 13251 **Hooded-Sweater Slam**

50% coton / 50% polyester
XS, S, M, L, XL, XXL
320 g/m² SOL´S

ARMY | ASH (HEATHER) | BLACK
CHOCOLATE | DARK GREY (SOLID) | DARK PURPLE
FUCHSIA | GREY MELANGE | KELLY GREEN
LEMON | NAVY | ORANGE
RED | ROYAL BLUE | SKY BLUE
TURQUOISE | WHITE

Unisexe | Coton ringspun | Tubulaire | Doublure polaire brossée | Poignets et ourlet en élasthanne | Bande de properté renforcée | Poche kangourou | Capuche avec oeillets | Cordon de serrage ton sur ton

SWEATSHIRTS (CAPUCHE)











L03813 | 03813 **Unisex Connor Oversized Hoodie**

100% coton

XS, S, M, L, XL, XXL

450 g/m²

SOL´S

BLACK | BRIGHT RED | FRENCH NAVY | KHAKI | MOUSE GREY (SOLID) | WHITE

Sweat à capuche oversize unisexe | Coton bio | French Terry | Manches montées | Coutures latérales | Col croisé | Poche kangourou | Capuche doublée en tissu shell | Bande de propreté











NX9300 | 9300 **Unisex PCH Pullover Hoody**

60% coton / 40% polyester

XS, S, M, L, XL, XXL, 3XL

250 g/m²

Next Level Apparel

HEATHER BAY BLUE (CVC) | HEATHER BLACK (CVC) | HEATHER CARDINAL (CVC) | HEATHER GREY (CVC) | HEATHER MAROON (CVC) | HEATHER MIDNIGHT NAVY (CVC) | HEATHER MILITARY GREEN (CVC) | HEATHER TEAL (CVC)

Œillets métalliques | Crodon | Côtes côtelées 1 X 0 | Étiquette détachable









BY199 | BY199 **Oversized Cut On Sleeve Hoody**

65% coton / 35% polyester

S, M, L, XL, XXL, 3XL, 4XL, 5XL

300 g/m²

Build Your Brand

BARK | BLACK | GREY

Coupe oversize | Brossé à l'intérieur | Épaules tombantes avec manches encore plus basses | Capuche à col croisé | Larges côtes classiques aux poignets et côtes à l'ourlet







NET63101 | T63101 **Unisex Tiger Cotton Hoodie**

100% coton

XS, S, M, L, XL, XXL, 3XL

300 g/m²

BLACK | NAVY | SPORT GREY

Coton issu du commerce équitable en conversion | Coton peigné | Polaire avec arrière brossé | Capuche doublée | Poche kangourou | Côte aux manches et ourlet | Cordon plat







RG0667 | TRF667 **Snuggler Oversized Fleece Hoodie**

100% polyester

S, M, L, XL, XXL, 3XL

260 g/m²

Regatta Professional

NAVY | SEAL GREY

Polaire douce en polyester | Dos brossé | Modèle avec des épaules tombantes | Poche kangourou sur l'avant







NEW COLOUR

NP304 | PRM90HT — Unisex Midweight French Terry Hooded Pullover

70% coton / 30% polyester (Charcoal Heather, Black: 55% coton / 45% polyester)
XS, S, M, L, XL, XXL
250 g/m² — Independent

BLACK	BURNT ORANGE HEATHER	CHARCOAL HEATHER
GOLDEN WHEAT HEATHER	NAVY HEATHER	OATMEAL HEATHER
OATMEAL HEATHER/SALT-N-PEPPER	SALT-N-PEPPER	SKY HEATHER

Terry coton/polyester prélavé | 32 fils séparés pour un niveau d'imprimabilité et douce extrême | Capuche sans doublure | Couture à double aiguille | Côtes 1x1 au niveau du col, des manches et panneaux latéraux | Œillets nickel antiques | Deux cordons plats nickel antiques (un contrasté + un dtm) | Poche média et œillet dans la poche avant | Trous pour le pouce dans les manches | Encolure Twill | Forme en V | Coupe unisexe ajustée | Tailles américaines, l'article taille très grand







Label

CV3719 | 3719 — Unisex Poly-Cotton Fleece Pullover Hoodie

52% coton / 48% polyester (DTG Couleurs: Extérieur: 100% coton, Intérieur: 70% polyester / 30% coton)
XS, S, M, L, XL, XXL
220 g/m² — Canvas

BLACK	DARK GREY HEATHER	DEEP HEATHER	DTG BLACK
DTG DARK GREY	DTG WHITE	FOREST	GOLD
HEATHER FOREST	HEATHER SLATE	LILAC	MAROON
MILITARY GREEN	NAVY	PEACH	RED
STORM	TAN	TRUE ROYAL	WHITE

Coton peigné à fil de chaîne continu Airlume | Manches montées | Poche kangourou | Cordon de serrage blanc | Coutures latérales | Unisexe | coupe normale | Poignets et ceinture côtelés







Label

SFM527 | SF527 — Unisex Oversized Hoody

60% coton / 40% polyester (Heather Grey: 75% coton / 20% polyester / 5% viscose)
XXS, XS, S, M, L, XL, XXL
250 g/m² — SF Men

BLACK	HEATHER GREY	NAVY

Étiquette détachable | Sweat à capuche oversized | Manches montées | Poignets et ourlets largement côtelés | Poche kangourou | Capuche 2 pièces avec doublure en jersey simple et détail à double surpiqûre | Cordon plat fonctionnel avec œillets piqués | Revers de la nuque et encolure en jersey simple | Surpiqûre à ldouble aiguille au col et aux emmanchures | Surpiqûre autour des poignets et de l'ourlet







NP306 | AFX90UNC — Unisex Lightweight Hooded Pullover

80% coton / 20% polyester (Charcoal Heather: 55% coton / 45% polyester), (Gunmetal Heather: 65% coton / 35% polyester)
XS, S, M, L, XL, XXL, 3XL
210 g/m² — Independent

ALPINE GREEN	BLACK	CHARCOAL HEATHER
CLASSIC NAVY	COBALT	CURRANT
FOREST CAMO	GUNMETAL HEATHER	RED
SANDSTONE	SLATE BLUE	

Mélange Molleton de coton / polyester prélavé | Les coloris unis sont composés à 80% de coton et à 20% de polyester et de 100% de coton. Le fil de 40 simples permet une imprimabilité et une douceur optimales | Remarque : les coloris heather ne sont pas fabriqués en fils de dessus 100 % coton | Capuche sans doublure | Couture à double aiguille sur toutes les coutures | Encolure Twill | Côtes 1x1 au manches, de la taille et aux poches | Œillets en nickel | Embout cordon en plastique | Coupe unisexe ajustée







496

JH004 | JH004 — Electric Hoodie

85% polyester / 15% coton
S, M, L, XL, XXL
280 g/m² — Just Hoods

ELECTRIC GREEN	ELECTRIC ORANGE	ELECTRIC PINK
ELECTRIC YELLOW		

Cotton Ringspun | Production certifiée WRAP (Worldwide Responsible Accredited Production) | Cordons en lacet plats | Poche kangourou | Polaire intérieure brossée | Détail à double coutures | Manchette et ourlet côtelés | Couleurs vives | Etiquette TearAway pour une simple personnalisation







JH017 | JH017 Surf Hoodie

80% coton / 20% polyester
XS, S, M, L, XL, XXL, 3XL
280 g/m² Just Hoods

SURF BLUE | SURF OCEAN | SURF PINK
SURF PURPLE | SURF YELLOW

Double piqûre | Tissu effet mélangé | Coupe décontractée | Capuche doublée | Poche kangourou | Cordons en lacet plats | Liseré côtelé aux poignets et à l'ourlet | Étiquette détachable | WRAP certifié







JH019 | JH019 Distressed Hoodie

80% coton / 20% polyester (Heather Grey: 70% coton / 27% polyester / 3% viscose)
S, M, L, XL, XXL
280 g/m² Just Hoods

HEATHER GREY | JET BLACK

Finition déchirée | French Terry | Poche kangourou | Capuche doublée | Cordons de serrage rond | Liseré côtelé aux poignets et à l'ourlet | Tissu en coton doux offrant une surface idéale pour l'impression | Étiquette détachable | WRAP certifié







P132 | M132 One Hoodie

80% coton / 20% polyester
XS, S, M, L, XL, XXL
280 g/m² Mantis

BLACK | CHARCOAL GREY MELANGE | HEATHER GREY MELANGE
NAVY | WHITE

Coton bio ou Conversion en Coton Biologique | Non genré | Sweatshirt à capuche unisexe | Ourlet fixe | French Terry | Manche raglan | 2 poches passepoilées | Dos plus long avec fentes latérales | Ourlet manches à double sûrpiqures | Capuche à 3 couches sans doublure | Boucle de suspension au col | Étiquette détachable | Sans cordon de serrage







JH021 | JH021 Cross Neck Hoodie

70% coton / 30% polyester (Charcoal (Heather): 52% coton / 48% polyester), (Heather Grey, Black Smoke: 65% coton / 35% polyester)
XS, S, M, L, XL, XXL
330 g/m² Just Hoods

BABY PINK | BLACK SMOKE | CHARCOAL (HEATHER)
DUSTY GREEN | DUSTY PINK | GINGER BISCUIT
HEATHER GREY | JET BLACK | NUDE
OXFORD NAVY | PEPPERMINT | SKY BLUE
VANILLA MILKSHAKE

Sweat à capuche épais | Finition cou croisée | Double surpiqûre | Capuche à 3 panneaux doublées | Cordons en lacet plats | Liseré côtelé aux poignets et à l'ourlet | Poche kangourou | Polaire intérieure brossée | Tissu en coton doux offrant une surface idéale pour l'impression | Etiquette TearAway pour une simple personnalisation | Trous de pouce dans les poignets



JH005 | JH005 Women´s Longline Hoodie

80% coton / 20% polyester (Heather Grey: 75% coton / 25% polyester)
XS, S, M, L, XL
280 g/m² Just Hoods

HEATHER GREY | JET BLACK

Coupe féminine, style longiligne | Détail à double coutures | Capuche à 3 panneaux doublées | Polaire intérieure brossée | Poche kangourou | Cordons en lacet plats | Longue manchette et côtes profondes | Étiquette détachable | Tissu en coton doux offrant une surface idéale pour l'impression







Z209M | R-209M-0 Pure Organic High Collar Hooded Sweat

100% coton
XS, S, M, L, XL, XXL, 3XL
300 g/m² Russell Pure Organic

AQUA | BLACK | BURGUNDY
DARK OLIVE | FRENCH NAVY | NATURAL
STONE | WHITE

Coupe contemporaine pour un modèle moderne | Tissu éponge sergé non brossé | Sans étiquette : étiquette de taille dans l'encolure (y compris le numéro de produit) | Lycra® dans l'ourlet et les poignets | Détail tendance fixé au-dessus de l'ourlet | Toutes les coutures de recouvrement sont à double couture | Bande à chevrons assortie à l'intérieur de la nuque | Poches passepoilées dans le même tissu | Cordons de serrage robustes 100 % coton avec détails contrastés | Construction à « col montant » avec finition 2 pièces pour un meilleur positionnement de l'impression | Capuche au touché doux | Col intérieur en demi-lune







RY1068 | SU1068 **Women´s Urban Hooded Sweatshirt**

50% polyester / 50% coton (Heather Grey: 55% coton / 40% polyester / 5% viscose)

S, M, L, XL, XXL

280 g/m² Roly

BLACK 02
HEATHER GREY 58/BLACK 02
NAVY BLUE 55
RED 60/BLACK 02
ROYAL BLUE 05/WHITE 01
WHITE 01
BLACK 02/HEATHER GREY 58
KELLY GREEN 20/WHITE 01
NAVY BLUE 55/HEATHER GREY 58
ROSETTE 78/PURPLE 71
SKY BLUE 10/WHITE 01
WHITE 01/NAVY BLUE 55
HEATHER GREY 58
LIGHT PINK 48/HEATHER GREY 58
RED 60
ROYAL BLUE 05
VENTURE GREEN 152

Brossé à l'intérieur | Taille ajustée | Capuche à l'intérieur (jersey simple), cordon coulissant et œillets en métal de couleur contrastée | Tour de cou herringbone | Poche kangourou devant | Poignets et ourlets en tricot côtelé 1x1 et élasthanne | Poignets avec ouverture pour le pouce | Étiquette détachable

RY1067 | SU1067 **Men´s Urban Hooded Sweatshirt**

50% polyester / 50% coton (Heather Grey: 55% coton / 40% polyester / 5% viscose)

XS, S, M, L, XL, XXL, 3XL, 4XL

280 g/m² Roly

XS, S, M, L, XL, XXL, 3XL, 4XL

BLACK 02/HEATHER GREY 58
HEATHER GREY 58/BLACK 02
NAVY BLUE 55/HEATHER GREY 58

XS, S, M, L, XL, XXL, 3XL

BLACK 02
HEATHER GREY 58
NAVY BLUE 55
ROYAL BLUE 05
VENTURE GREEN 152
BOTTLE GREEN 56/HEATHER GREY 58
KELLY GREEN 20/WHITE 01
RED 60
ROYAL BLUE 05/WHITE 01
WHITE 01
GARNET RED 57/HEATHER GREY 58
LIGHT PINK 48/HEATHER GREY 58
RED 60/BLACK 02
SKY BLUE 10/WHITE 01
WHITE 01/NAVY BLUE 55

Brossé à l'intérieur | Capuche à l'intérieur (jersey simple), cordon coulissant et œillets en métal de couleur contrastée | Tour de cou herringbone | Poche kangourou devant | Poignets et ourlet en tricot côtelé 1x1 et élasthanne | Étiquette détachable









BY037 | BY037 **Ladies´ Oversized Hoody**

100% coton (Grey: 90% coton / 10% viscose), (Charcoal: 60% coton / 40% polyester)

XS, S, M, L, XL

240 g/m² Build Your Brand

BLACK | CHARCOAL (HEATHER) | GREY

Terry ourlé | Étiquette neutre indiquant la taille | Ourlet tendance | Poignet côtelé à l'ourlet | Capuche avec couture de séparation simple | Capuche avec œillets en métal et cordons de serrage plats









BY074 | BY074 **Oversize Hoody**

65% coton / 35% polyester

S, M, L, XL, XXL

250 g/m² Build Your Brand

BLACK

Étiquette neutre indiquant la taille | Impression possible dans le cou | Épaules basses | Bande de propreté | Poignets côtelés à l'ourlet et aux poignets | Capuche avec cordon et œillets en métal | Ficelle avec embouts métalliques | Bords ouverts à l'ourlet et aux coutures de manches | Demi-lune dans la nuque | Coupe oversize









BYBB006 | BB006 **Basic Oversize Hoody**

80% coton / 20% polyester

XS, S, M, L, XL, XXL, 3XL, 4XL, 5XL

330 g/m² Build Your Brand Basic

BLACK | BURGUNDY | CHARCOAL | HEATHER GREY | NAVY | OLIVE | WHITE

Coupe oversize | Mélange de coton doux | La capuche peut être ajustée à l'aide d'un cordon de serrage aux extrémités munies d'un ruban | Poche kangourou devant | Larges poignets aux manches et à la base | Étiquette taille unique : pour un changement de marque facilité









BY098 | BY098 **Sweat Pull Over Hoody**

65% coton / 35% polyester

S, M, L, XL, XXL, 3XL, 4XL, 5XL

300 g/m² Build Your Brand

BLACK | NAVY | SAND

Poche poitrine décorative | Cordon à la ceinture | Capuche avec col intérieur | Mélange de coton doux









BY097 | BY097 **Ladies´ Sweat Pull Over Hoody**

65% coton / 35% polyester

XS, S, M, L, XL, XXL, 3XL, 4XL, 5XL

300 g/m² Build Your Brand

BLACK

Capuche avec col montant et fermeture Éclair | Poche poitrine plaquée | Cordon fin à la taille | Mélange de coton doux









BY162 | BY162 **Ultra Heavy Cotton Box Hoody**

100% coton

S, M, L, XL, XXL, 3XL, 4XL, 5XL

460 g/m² Build Your Brand

BLACK | GREY | READY TO DYE | WHITE

Grand sweat à capuche pour homme en tissu ultra-épais et confortable | French Terry | Coupe urbaine (encore plus ample que la coupe oversize) | Poche kangourou et capuche | Larges poignets côtelés aux manches et à la base





P73 | M73 **Men´s Superstar Hoodie**

80% coton / 20% polyester
S, M, L, XL, XXL
330 g/m² Mantis

BLACK | CHARCOAL GREY MELANGE | FOREST GREEN | HEATHER GREY MELANGE | SWISS NAVY

Coton bio ou en conversion | Poche kangourou | Sensation super douce | Étiquette de taille déchirable | Larges poignets et base côtelés 2x2 élastiqués | Manches raglan | Cordon contrasté couleur naturel | Tissu très souple de type au toucher peau de pêche | Capuche à 3 couches avec doublure à structure gaufrée





P74 | M74 **Women´s Superstar Hoodie**

80% coton / 20% polyester
S, M, L, XL
330 g/m² Mantis

BLACK | HEATHER GREY MELANGE | SWISS NAVY

Coton bio ou en conversion | Poche kangourou | Sensation super douce | Étiquette de taille déchirable | Larges poignets et base côtelés 2x2 élastiqués | Cordon contrasté couleur naturel | Tissu très souple de type au toucher peau de pêche | Manches raglan | Capuche à 3 couches avec doublure à structure gaufrée







HRM900 | 900 **Unisex Sweat Hoody**

80% coton / 20% polyester (Grey Melange: 90% coton / 10% viscose)
XS, S, M, L, XL, XXL, 3XL, 4XL, 5XL, 6XL
320 g/m² HRM

XS, S, M, L, XL, XXL, 3XL, 4XL, 5XL, 6XL
BLACK | DARK GREY | DENIM | GREY MELANGE | NAVY

XS, S, M, L, XL, XXL, 3XL, 4XL, 5XL
OFF WHITE | RASPBERRY | RED | ROYAL BLUE

Tissu mixte doux | Coupe moderne à la mode | Structure de surface très lisse avec intérieur brossé | Capuche avec cordon de serrage plat, brodé au centre, couleur et doublure contrastées | 1 HRM œillet en métal de chaque coté | Tour de cou renforcé de couleur assortie | Tricot élastique 2x2 rip-knit sur les poignets, l'ourlet et les poches | Sans étiquette | Étiquette en tissu Fair4All dans la couture de gauche | Production certifiée BSCI







E2111 | 2111F **Men´s Heather Hoody 60/40**

60% coton / 40% polyester
S, M, L, XL, XXL
250 g/m² Promodoro

HEATHER BLACK | HEATHER BLUE | SPORTS GREY (HEATHER)

Sweat Kasak à col montant croisé et double capuche | Moulant | molleton brossé | Étiquette de taille neutre dans le cou | 60% coton peigné / 40% polyester







E2112 | 2112F **Women´s Heather Hoody 60/40**

60% coton / 40% polyester
XS, S, M, L, XL
250 g/m² Promodoro

HEATHER BLACK | HEATHER BLUE | HEATHER ROSE

Sweat Kasak à col montant croisé et double capuche | Moulant | molleton brossé | Étiquette de taille neutre dans le cou | 60% coton peigné / 40% polyester







NP303 | PRM22BP **Men´s Midweight Baja Stripe French Terry Hooded Pullover**

80% coton / 20% polyester
XS, S, M, L, XL, XXL, 3XL
270 g/m² Independent

AZUL MARINO CLASICO | BLACK | HUMO | ROJO CARDENAL | VERDE BOSQUE

Terry coton/polyester | Capuche sans doublure | Couture à double aiguille | Côtes 1x1 au niveau des manches et de la taille | Œillets cousus | Encolure Twill | Poche centrale | Coupe slim | Tailles américaines, l'article taille très grand





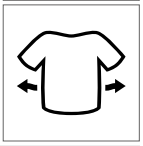

BY191 | BY191 **Acid Washed Oversize Hoody**

100% coton, Ribbündchen: 95% coton / 5% élasthanne

XS, S, M, L, XL, XXL, 3XL, 4XL, 5XL

300 g/m² Build Your Brand

ASPHALT BLACK

Coupe oversize | Terry | Côte 1x1 | Lavage à l'acide | Épaules basses | Capuche avec couture de séparation centrale, sans cordon de serrage | Avec poignets et ourlet côtelés

NEW

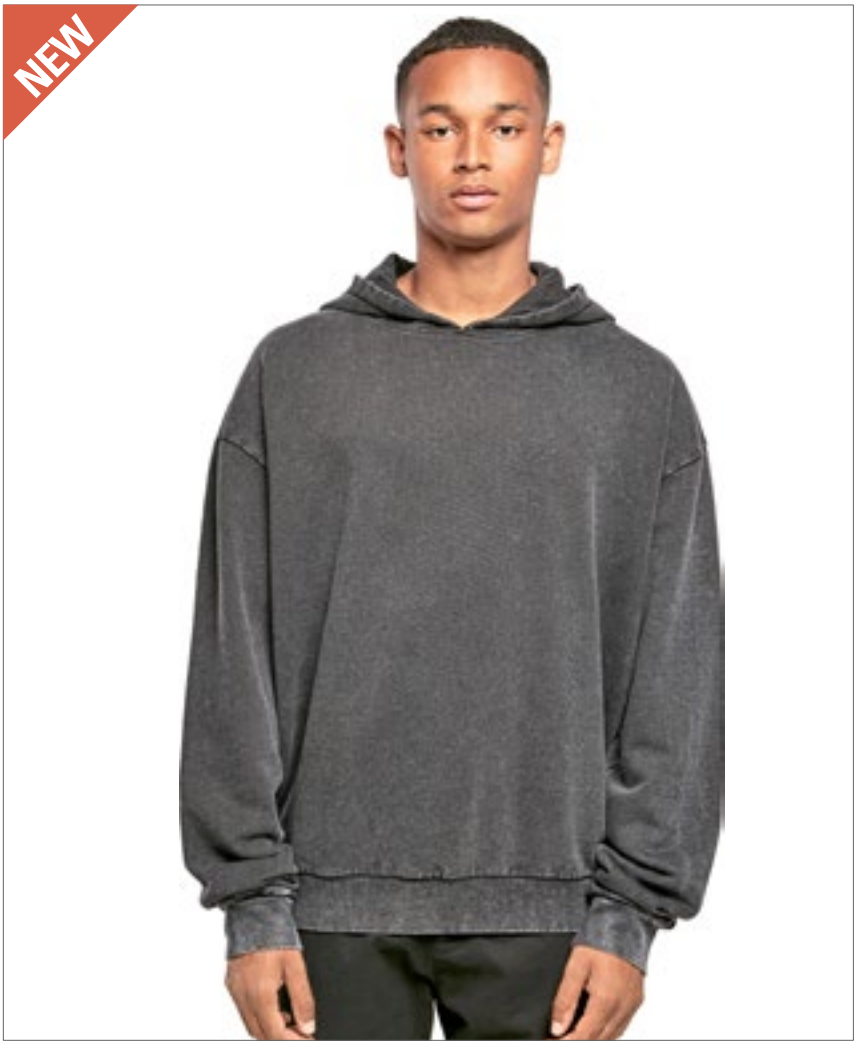





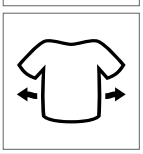

BY194 | BY194 **Ladies´ Acid Washed Oversize Hoody**

100% coton, Ribbündchen: 95% coton / 5% élasthanne

XS, S, M, L, XL, XXL, 3XL, 4XL, 5XL

300 g/m² Build Your Brand

ASPHALT BLACK

Coupe oversize | Terry | Côte 1x1 | Lavage à l'acide | Capuche | Poche kangourou devant

NEW







BY183 | BY183 **Ladies´ Organic Oversized Hoody**

100% coton
XS, S, M, L, XL, XXL, 3XL, 4XL, 5XL
300 g/m² Build Your Brand

BLACK | DUSK ROSE | SOFT YELLOW

Coton biologique, brossé à l'intérieur | Coupe oversize | Épaules basses | Manches très larges | Larges côtes à l'ourlet et aux poignets | Capuche duveteuse



P04 | M04 **Essential Hoodie**

80% coton / 20% polyester
XS, S, M, L, XL, XXL, 3XL
280 g/m² Mantis

BLACK | BURGUNDY | HEATHER GREY | NATURAL | NAVY | SOFT OLIVE | SOFT PINK

Coton bio ou Conversion en Coton Biologique / Polyester recyclé (rPET) | Polaire brossée | Modèle unisexe | Manches montées | Capuche à double couche | Cordons arrondis de couleur identique avec bouts en métal | Œillets métalliques | Bande de propreté à chevrons de la même couleur | Boucle de suspension sur le col | Poignets et ourlet inférieur côtelés | Poche kangourou | Étiquette déchirable dans le cou | Étiquette d'entretien avec QR-code pour suivre la chaîne d'approvisionnement et vérifier l'impact positif de l'achat de tissu bio | Étiquette d'entretien en coton bio







JH012 | JH012 **Cosmic Blend Hoodie**

70% coton / 30% polyester
XS, S, M, L, XL, XXL
280 g/m² Just Hoods

COSMIC BLACK/WHITE | COSMIC BLUE/BLACK | COSMIC GREY/BLACK | COSMIC NAVY/WHITE | COSMIC RED/BLACK

Cotton Ringspun | Double surpiqûre | Capuche doublée | Tissu effet mélangé | Cordons en lacet plats | Polaire intérieure brossée | Liseré côtelé aux poignets et à l'ourlet | Tissu en coton doux offrant une surface idéale pour l'impression | Etiquette TearAway pour une simple personnalisation | Production certifiée WRAP (Worldwide Responsible Accredited Production)







BY077 | BY077 **Raglan Hoody**

65% coton / 35% polyester
S, M, L, XL, XXL
250 g/m² Build Your Brand

BLACK/CHARCOAL (HEATHER) | CHARCOAL (HEATHER)/BLACK | HEATHER GREY/BLACK

Étiquette neutre indiquant la taille | Impression possible dans le cou | Manches raglan | Bande de propreté | Poignets côtelés ouverts à l'ourlet et poche kangourou | Capuche avec cordon et œillets en métal | Demi-lune dans la nuque | Coupe standard







JH014 | JH014 **Camo Hoodie**

70% coton / 30% polyester
XS, S, M, L, XL, XXL
280 g/m² Just Hoods

BLACK CAMO | BLUE CAMO | GREEN CAMO | GREY CAMO | RED CAMO

Double surpiqûre | Motif de camouflage classique | Capuche doublée | Cordons en lacet plats | Polaire intérieure brossée | Liseré côtelé aux poignets et à l'ourlet | Tissu en coton doux offrant une surface idéale pour l'impression | Etiquette TearAway pour une simple personnalisation | Production certifiée WRAP (Worldwide Responsible Accredited Production)

INDEPENDENT
TRADING COMPANY









NP380 | IND4000C **Men´s Heavyweight Hooded Pullover**

70% coton / 30% polyester (Heather Couleurs: 52% coton / 48% polyester), (Camo Couleurs: 75% coton / 25% polyester)

XS, S, M, L, XL, XXL, 3XL, 4XL

330 g/m² Independent

XS, S, M, L, XL, XXL, 3XL, 4XL

- BLACK
- CHARCOAL HEATHER
- GREY HEATHER
- NAVY
- WHITE

XS, S, M, L, XL, XXL, 3XL

- ALPINE GREEN
- ARMY
- ARMY CAMO
- BLACK CAMO
- BLUE AQUA
- BONE
- CARDINAL
- CHARCOAL (SOLID)
- CHARCOAL HEATHER/BLACK
- CHARCOAL HEATHER/CURRANT
- DARK GREEN
- FOREST CAMO
- GOLD
- GREY HEATHER/BLACK
- GREY HEATHER/SLATE BLUE
- GUNMETAL HEATHER
- LAVENDER
- LIGHT PINK
- LIGHT YELLOW
- MAROON
- MINT
- PEACH
- RED
- ROYAL
- SADDLE
- SAFETY ORANGE
- SAFETY YELLOW
- SANDSTONE
- SLATE BLUE
- SNOW CAMO
- TIGER CAMO

32 fils de dessus simples 100 % coton pour une imprimabilité et une douceur suprêmes | Remarque : les coloris heather ne sont pas fabriqués en fils de dessus 100 % coton | Capuche en polaire | Couture à double aiguille sur toutes les coutures | Encolure Twill | Côtes 1x1 au niveau des manches et de la taille | Œillets en nickel







JH100 | JH100 Chunky Hoodie

80% coton / 20% polyester (Charcoal (Heather): 52% coton / 48% polyester), (Heather Grey: 75% coton / 25% polyester)

XS, S, M, L, XL, XXL

400 g/m² Just Hoods

CHARCOAL (HEATHER) | HEATHER GREY | JET BLACK | OXFORD NAVY

Coton ring-spun | Détail overlock decouture tout au long | Capuche en tissu double avec intérieur en tissu gaufré gris chiné | Cordon de serrage blanche épaisse | Poche kangourou | Manchette et ourlet côtelés profonds | Polaire intérieure brossée | Tissu en coton doux offrant une surface idéale pour l'impression | Production certifiée WRAP (Worldwide Responsible Accredited Production) | Étiquette détachable | Panneaux latéraux pour un ajustement élégant | Poches latérales







JH009 | JH009 Baseball Hoodie

80% coton / 20% polyester (Charcoal (Heather): 52% coton / 48% polyester), (Heather Grey: 75% coton / 25% polyester), (Camo Couleurs: 70% coton / 30% polyester)

S, M, L, XL, XXL

280 g/m² Just Hoods

ARCTIC WHITE/JET BLACK | BABY PINK/HEATHER GREY | BURGUNDY/CHARCOAL (HEATHER)
CHARCOAL (HEATHER)/HEATHER GREY | CHARCOAL (HEATHER)/JET BLACK | HEATHER GREY/JET BLACK
JET BLACK/FIRE RED | JET BLACK/GOLD | JET BLACK/SAPPHIRE BLUE
OXFORD NAVY/BURGUNDY | OXFORD NAVY/HEATHER GREY | SOLID BLACK/BLACK CAMO
SOLID GREEN/GREEN CAMO

Détail à double coutures | Manches raglan contrastées | Capuche doublée | Cordon plat de couleur contrastée | Liseré côtelé aux poignets et à l'ourlet | Polaire intérieure brossée | Tissu en coton doux offrant une surface idéale pour l'impression | Etiquette TearAway pour une simple personnalisation | Production certifiée WRAP (Worldwide Responsible Accredited Production)



JH003 | JH003 Varsity Hoodie

80% coton / 20% polyester (Charcoal (Heather): 52% coton / 48% polyester), (Heather Grey: 75% coton / 25% polyester)

XS, S, M, L, XL, XXL, 3XL, 4XL, 5XL

280 g/m² Just Hoods



XS, S, M, L, XL, XXL, 3XL, 4XL, 5XL

HEATHER GREY/FRENCH NAVY | JET BLACK/FIRE RED
JET BLACK/HEATHER GREY | NEW FRENCH NAVY/HEATHER GREY

XS, S, M, L, XL, XXL, 3XL

BURGUNDY/CHARCOAL (HEATHER) | JET BLACK/GOLD
NEW FRENCH NAVY/FIRE RED



XS, S, M, L, XL, XXL

BABY PINK/ARCTIC WHITE | BURGUNDY/GOLD
CHARCOAL (HEATHER)/JET BLACK | CHARCOAL (HEATHER)/ORANGE CRUSH
DESERT SAND/VANILLA MILKSHAKE | FIRE RED/ARCTIC WHITE
FIRE RED/JET BLACK | HAWAIIAN BLUE/OXFORD NAVY
HEATHER GREY/FIRE RED | HOT PINK/FRENCH NAVY
HOT PINK/HEATHER GREY | JET BLACK/HOT PINK
JET BLACK/KELLY GREEN | JET BLACK/ORANGE CRUSH
JET BLACK/PURPLE | JET BLACK/SAPPHIRE BLUE
KELLY GREEN/ARCTIC WHITE | NEW FRENCH NAVY/SKY BLUE
OXFORD NAVY/HAWAIIAN BLUE | OXFORD NAVY/SUN YELLOW
PURPLE/SUN YELLOW | ROYAL BLUE/ARCTIC WHITE
ROYAL BLUE/SUN YELLOW | SAPPHIRE BLUE/HEATHER GREY
SAPPHIRE BLUE/ORANGE CRUSH

S, M, L, XL, XXL

ARCTIC WHITE/FRENCH NAVY | BOTTLE GREEN/FIRE RED
BURGUNDY/OXFORD NAVY | CHARCOAL (HEATHER)/BURGUNDY
CHARCOAL (HEATHER)/HEATHER GREY | FOREST GREEN/GOLD
HEATHER GREY/JET BLACK | HEATHER GREY/SAPPHIRE BLUE
JET BLACK/ARCTIC WHITE | JET BLACK/SUN YELLOW
OXFORD NAVY/CANDYFLOSS PINK | PURPLE/HEATHER GREY
SAPPHIRE BLUE/LIME GREEN | SKY BLUE/ARCTIC WHITE
SUN YELLOW/FIRE RED

Double surpiqûre | Capuche doublée en tissu avec intérieur contrasté | Polaire intérieure brossée | Cordon plat de couleur contrastée | Poche kangourou | Production certifiée WRAP (Worldwide Responsible Accredited Production) | Manchette et ourlet côtelés | Étiquette détachable | Tissu en coton doux offrant une surface idéale pour l'impression







JH018 | JH018 Nautical Stripe Hoodie

Navy Stripe: 80% coton / 20% polyester, Heather Grey Stripe: 90% coton / 10% viscose

XS, S, M, L, XL, XXL

280 g/m² Just Hoods

HEATHER GREY STRIPE | NAVY STRIPE

Design à rayures | French Terry | Coupe décontractée | Poche kangourou | Capuche doublée | Cordons de serrage rond | Liseré côtelé aux poignets et à l'ourlet | Tissu en coton doux offrant une surface idéale pour l'impression | Étiquette détachable







JH013 | JH013 Superbright Hoodie

80% coton / 20% polyester, Doublure Capuche: 85% polyester / 15% coton (Heather Grey: 75% coton / 25% polyester)

S, M, L, XL, XXL

280 g/m² Just Hoods

HEATHER GREY/ELECTRIC PINK | SAPPHIRE BLUE/ELECTRIC YELLOW

Détail à double coutures | Capuche à double couche de couleur contrastée moderne | Cordon plat de couleur contrastée | Poche kangourou | Polaire intérieure brossée | Manchette et ourlet côtelés | WRAP certifié | Étiquette détachable | Tissu en coton doux offrant une surface idéale pour l'impression







JH103 | JH103 Game Day Hoodie

70% coton / 30% polyester (Heather Grey: 65% coton / 35% polyester)

XS, S, M, L, XL, XXL, 3XL

330 g/m² Just Hoods

DEEP BLACK/HEATHER GREY | HEATHER GREY/DEEP BLACK | NEW FRENCH NAVY/HEATHER GREY

Cotton Ringspun | Sweat à capuche épais | Détails rayés sur la manche | Coupe standard | Capuche doublée jersey contrastée | Double surpiqûre | Manches montées | Poche kangourou | 2 x 1 bord côte aux poignets et à l'ourlet | Polaire intérieure brossée | Tissu en coton doux offrant une surface idéale pour l'impression | Étiquette détachable







JN960 | JN960 Ladies´ Lifestyle Hoody

80% coton / 20% polyester

S, M, L, XL, XXL

280 g/m² James+Nicholson

BLACK/GREY HEATHER | COBALT/GREY HEATHER | DARK ORANGE/NAVY | GREEN/NAVY | GREY MELANGE/NAVY | NAVY/COBALT | OFF-WHITE/GREY HEATHER | RED/GREY HEATHER

Sweat à capuche avec coutures contrastées à la mode | Sweat de qualité élevée avec face intérieure grattée | Col en élasthanne | Coutures plates de couleur contrastée | Capuche de double couche à l'intérieur et cordon de couleur contrastée | Poche kangourou devant | Légèrement cintré, style décontracté | Coton peigné ringspun

JN961 | JN961 Men´s Lifestyle Hoody

80% coton / 20% polyester

S, M, L, XL, XXL, 3XL

280 g/m² James+Nicholson

BLACK/GREY HEATHER | COBALT/GREY HEATHER | GREEN/NAVY | GREY MELANGE/NAVY | NAVY/COBALT | OFF-WHITE/GREY HEATHER | RED/GREY HEATHER

Sweat à capuche avec coutures contrastées à la mode | Sweat de qualité élevée avec face intérieure grattée | Col en élasthanne | Coutures plates de couleur contrastée | Capuche de double couche à l'intérieur et cordon de couleur contrastée | Poche kangourou devant | Coton peigné ringspun







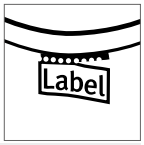

MY620 | MY620 **my mate - Ladies´ Hoody**

80% coton / 20% polyester (Heather Couleurs: 60% coton / 40% polyester), (Heather Grey: 85% coton / 15% viscose)

XS, S, M, L, XL, XXL

300 g/m² Miners mate

BLACK/HEATHER BLACK | BURGUNDY/HEATHER BURGUNDY | GREY SOLID/HEATHER GREY
HEATHER GREY/GREY SOLID | NAVY/HEATHER NAVY | OLIVE/HEATHER OLIVE

Coton ring-spun | Coupe moderne | Capuchon double couche en trois pièces pour plus de confort | Cordon de serrage plat de la même couleur | Poche kangourou devant | Tricot côtes 2 X 1 poignet et col | Bande de propreté | Manches raglan | Coutures latérales | Étiquette neutre au col, placée sur le côté | Étiquette Miners Mate amovible | Pré-rétréci | Lavé à la silicone et aux enzyme

MY610 | MY610 **my mate - Men´s Hoody**

80% coton / 20% polyester (Heather Couleurs: 60% coton / 40% polyester), (Heather Grey: 85% coton / 15% viscose)

S, M, L, XL, XXL, 3XL

300 g/m² Miners mate

BLACK/HEATHER BLACK | BURGUNDY/HEATHER BURGUNDY | GREY SOLID/HEATHER GREY
HEATHER GREY/GREY SOLID | NAVY/HEATHER NAVY | OLIVE/HEATHER OLIVE

Coton ring-spun | Coupe moderne | Capuchon double couche en trois pièces pour plus de confort | Cordon de serrage plat de la même couleur | Poche kangourou devant | Tricot côtes 2 X 1 poignet et col | Bande de propreté | Manches raglan | Coutures latérales | Étiquette neutre au col, placée sur le côté | Étiquette Miners Mate amovible | Pré-rétréci | Lavé à la silicone et aux enzyme





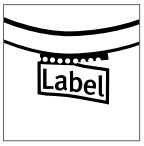



MY611 | MY611 **my mate - Men´s No Pocket Hoody**

80% coton / 20% polyester (Heather Couleurs: 60% coton / 40% polyester), (Heather Grey: 85% coton / 15% viscose)

S, M, L, XL, XXL, 3XL

300 g/m²

Miners mate

BLACK/HEATHER BLACK | BURGUNDY/HEATHER BURGUNDY | GREY SOLID/HEATHER GREY | HEATHER GREY/GREY SOLID | NAVY/HEATHER NAVY | OLIVE/HEATHER OLIVE

Coton ring-spun | Coupe moderne | Capuchon double couche en trois pièces pour plus de confort | Cordon de serrage plat de la même couleur | Pas de poche kangourou |Tricot côtes 2 X 1 poignet et col | Bande de propreté | Manches raglan | Coutures latérales | Étiquette neutre au col, placée sur le côté | Étiquette Miners Mate amovible | Pré-rétréci | Lavé à la silicone et aux enzyme







MY621 | MY621 **my mate - Ladies´ No Pocket Hoody**

80% coton / 20% polyester (Heather Couleurs: 60% coton / 40% polyester), (Heather Grey: 85% coton / 15% viscose)

XS, S, M, L, XL, XXL

300 g/m² Miners mate

BLACK/HEATHER BLACK | BURGUNDY/HEATHER BURGUNDY | GREY SOLID/HEATHER GREY
HEATHER GREY/GREY SOLID | NAVY/HEATHER NAVY | OLIVE/HEATHER OLIVE

Coton ring-spun | Coupe moderne | Capuchon double couche en trois pièces pour plus de confort | Cordon de serrage plat de la même couleur | Pas de poche kangourou | Tricot côtes 2 X 1 poignet et col | Bande de propreté | Manches raglan | Coutures latérales | Étiquette neutre au col, placée sur le côté | Étiquette Miners Mate amovible | Pré-rétréci | Lavé à la silicone et aux enzyme





BU8603 | 8603 **Printed Striped Marl Pullover**

55% coton / 45% polyester

S, M, L, XL, XXL, 3XL

280 g/m² Burnside

BLACK - CHARCOAL (STRIPED) | LT. BLUE - BLACK (STRIPED) | RED - BLACK (STRIPED)

Col en V surpiqué, capuche assortie | Capuche à cordon noir, manchettes et revers | Poche kangourou | Poche téléphone zippée



BU8127 | 8127 **Striped Sleeve Raglan Jersey Sweat**

65% coton / 35% polyester

S, M, L, XL, XXL, 3XL

168 g/m² Burnside

STRIATED BLACK/BLACK | STRIATED RED/STRIATED BLACK
STRIATED ROYAL/STRIATED BLACK

Corps jersey résistant | Manches Raglan en maille | Poche kangourou | Revers inférieurs, manchettes et partie basse | Capuchon en fil teinté







NP302 | IND40RP **Men´s Lightweight Raglan Hooded Pullover**

55% coton / 45% polyester

XS, S, M, L, XL, XXL, 3XL

230 g/m² Independent

CHARCOAL HEATHER/ARMY HEATHER | CHARCOAL HEATHER/BLACK
CHARCOAL HEATHER/BURGUNDY HEATHER | GUNMETAL HEATHER/ARMY HEATHER
GUNMETAL HEATHER/BLACK | GUNMETAL HEATHER/BURGUNDY HEATHER
GUNMETAL HEATHER/CHARCOAL HEATH | GUNMETAL HEATHER/CLASSIC NAVY HEATHER

Polaire coton/polyester | Manches raglan | Doublure capuche jersey | Couture à double aiguille | Poche centrale | Encolure Twill | Côtes 1x1 au niveau des manches et de la taille | Œillets en nickel | Coupe slim | Tailles américaines, l'article taille très grand

ROLY







RY1058 | SU1058 **Badet Hooded Sweatshirt**

50% coton / 50% polyester (Heather Grey: 55% coton / 40% polyester / 5% viscose)

XS, S, M, L, XL, XXL, 3XL

280 g/m² Roly

BLACK 02/HEATHER GREY 58	HEATHER GREY 58/BLACK 02
HEATHER GREY 58/BOTTLE GREEN 56	HEATHER GREY 58/GARNET RED 57
HEATHER GREY 58/LIGHT PINK 48	HEATHER GREY 58/PURPLE 71
HEATHER GREY 58/RED 60	HEATHER GREY 58/ROYAL BLUE 05
NAVY BLUE 55/HEATHER GREY 58	

Sweat-shirt bicolore unisexe | Capuche avec col croisé et œillets en métal | Intérieur de la capuche en jersey simple | Cordon de serrage et manches raglan en couleur contrastée | Poche kangourou devant | Maille côtelée 1x1 avec poignets et ourlet en élasthanne | Brossé à l'intérieur | Étiquette détachable



BUILD YOUR BRAND BASIC

BYBB005 | BB005 **Basic Raglan Hoody**

50% coton / 50% polyester
XS, S, M, L, XL, XXL, 3XL, 4XL, 5XL
270 g/m² Build Your Brand Basic

BLACK/RED | CHARCOAL/BLACK | HEATHER GREY/BLACK | NAVY/BURGUNDY | WHITE/BLACK

Manches raglan contrastées | Capuche réglable | Poche kangourou spacieuse | Bordure côtelée | Étiquette taille unique : pour un changement de marque facilité



SOL'S the fair spirit



L02998 | 02998 **Unisex Seattle Sweat**

Extérieur: 100% coton, Intérieur: 80% coton / 20% polyester (Grey/Navy, Grey/Burgundy: 75% coton / 20% polyester / 5% viscose), (Charcoal Melange/Black: 60% coton / 40% polyester)
XS, S, M, L, XL, XXL, 3XL
280 g/m² SOL´S

CHARCOAL GREY MELANGE/BLACK | GREY MELANGE/BURGUNDY | GREY MELANGE/FRENCH NAVY | RED/FRENCH NAVY | WHITE/FRENCH NAVY

Molleton 280, Technologie Low Shrinkage Fabric; 80% Coton Ringspun / 20% Polyester; Intérieur gratté; Extérieur: 100% Coton | Bi-colore | Manches raglan | Poche centrale | Poignets et bas côtelés | Capuche doublé avec cordon de serrage ajustable | Bande de propreté | Sans étiquette | Coupé et cousu



Tee Jays



TJ5432 | 5432 **Two-Tone Hooded Sweatshirt**

70% coton / 30% polyester
S, M, L, XL, XXL, 3XL
310 - 320 g/m² Tee Jays

HEATHER GREY/DARK GREY (SOLID) | HEATHER GREY/NAVY

Côtes de qualité avec élasthanne | Grande poche avant | Brossé à l'intérieur | Doubles coutures



Just Hoods AWDis



JH022 | JH022 **Tie-Dye Hoodie**

80% coton / 20% polyester
XS, S, M, L, XL, XXL
280 g/m² Just Hoods

BLUE CLOUD | GREY PINK MARBLE | PASTEL SUNSET DIP | TIE-DYE SWIRL

Cotton Ringspun | Coupe décontractée | Double surpiqûre | Capuche à double couche avec cordon de serrage arrondi | Poche kangourou | Polaire intérieure brossée | Liseré côtelé aux poignets et à l'ourlet | Motif tie and dye | Chaque pièce est unique | Étiquette de taille



SOL'S the fair spirit



L03818 | 03818 **Unisex Collins Hooded Sweatshirt**

80% coton / 20% polyester
XS, S, M, L, XL, XXL, 3XL
280 g/m² SOL´S

CREAMY BLUE/CREAMY WHITE/CREAMY GREEN | CREAMY WHITE/CREAMY PINK/CREAMY BLUE | NATURAL/CREAMY BLUE/LIGHT GREY (SOLID)

Unisexe | Coton bio peigné / Polyester recyclé | Tricolore, colorblock | Poche kangourou | Capuche doublée avec cordon de serrage | Col, poignets et ourlets côtelés | Demi-lune à l'intérieur du col | Bande de propreté | Polaire brossé | Coupe moderne et confortable

05

Sweat Jackets



Capuche	253-264
Capuche fashion	265-271
Blousons	272-277
Varsity	278-279



SOL'S the fair spirit

L03105 | 03105 Men´s Zip Hoodie Spike

80% coton / 20% polyester, Extérieur: 100% coton (Grey Melange: 75% coton / 20% polyester/ 5% viscose)

S, M, L, XL, XXL, 3XL

280 g/m² SOL´S

BLACK	FRENCH NAVY	HEATHER GREY MELANGE
RED	ROYAL BLUE	WHITE

Tissu LSF (Low Shrinkage Fabric) Fleece 280 | 80 % coton ringspun / 20 % polyester, doublure brossée ; Extérieur : 100 % coton | Manches montées | 2 poches kangourou | Coupé et cousu | Capuche doublée avec cordon ton sur ton | Poignets et bas en bord côte 2x2 | Demi-lune intérieur dos | Bande de propreté |YKK-zip

L03106 | 03106 Women´s Zip Hoodie Spike

80% coton / 20% polyester, Extérieur: 100% coton (Grey Melange: 75% coton / 20% polyester/ 5% viscose)

XS, S, M, L, XL, XXL

280 g/m² SOL´S

BLACK	FRENCH NAVY	HEATHER GREY MELANGE
RED	ROYAL BLUE	WHITE

Tissu LSF (Low Shrinkage Fabric) Fleece 280 | 80 % coton ringspun / 20 % polyester, doublure brossée ; Extérieur : 100 % coton | Manches montées | 2 poches kangourou | Coupé et cousu | Capuche doublée avec cordon ton sur ton | Poignets et bas en bord côte 2x2 | Demi-lune intérieur dos | Bande de propreté |YKK-zip



JAMES & NICHOLSON

JN042 | JN042 Men´s Hooded Jacket

80% coton / 20% polyester

S, M, L, XL, XXL, 3XL

300 g/m² James+Nicholson

BLACK	GREY HEATHER	NAVY
RED	ROYAL	WHITE

Veste à capuche en tissu antitranspiration qui conserve sa forme | Coton peigné ringspun | Capuche à double couche avec cordon de serrage | Surpiqûres doubles pour une plus grande durabilité | Col en élasthanne | Poche kangourou devant | Qualité 3 fils | Brossé à l'intérieur | Lavable 60°C

JN053 | JN053 Ladies´ Hooded Jacket

80% coton / 20% polyester

S, M, L, XL, XXL

320 g/m² James+Nicholson

BLACK	GREY HEATHER	NAVY
RED	ROYAL	WHITE

Veste à capuche en tissu antitranspiration qui conserve sa forme | Coton peigné ringspun | Capuche à double couche avec cordon de serrage | Surpiqûres doubles pour une plus grande durabilité | Col en élasthanne | Poche kangourou devant | Qualité 3 fils | Brossé à l'intérieur | Lavable 60°C | Coupe féminine



SOL'S the fair spirit

L478 | 47800 Men´s Hooded Zipped Jacket Seven

50% coton / 50% polyester

S, M, L, XL, XXL, 3XL

280 g/m² SOL´S

BLACK	CHARCOAL MELANGE	FRENCH NAVY
GREY MELANGE	RED	

Coton ringspun | Capuche doublée avec cordon de serrage et arrêt | Doublure polaire brossée | Fermeture à glissière en nylon | 2 poches kangourou | Bas et poignets en bord côte élasthanne

L479 | 47900 Women´s Hooded Zipped Jacket Seven

50% coton / 50% polyester

S, M, L, XL

280 g/m² SOL´S

BLACK	CHARCOAL MELANGE	FRENCH NAVY
GREY MELANGE	RED	

Coton ringspun | Coupe cintrée | Capuche doublée avec cordon de serrage | Bas et poignets en bord côte élasthanne | 2 poches kangourou | Doublure polaire brossée | Fermeture à glissière en nylon

SWEAT JACKETS (CAPUCHE)





F407 | 62-144-0 **Lightweight Hooded Sweat Jacket**

80% coton / 20% polyester
S, M, L, XL, XXL
240 g/m² Fruit of the Loom

AZURE BLUE | BLACK | BURGUNDY
DEEP NAVY | HEATHER GREY | KELLY GREEN
LIGHT GRAPHITE (SOLID) | ORANGE | RED
ROYAL BLUE | WHITE

Sweat non gratté et léger | Manches raglan | Capuche avec cordon plat de la même couleur | Fermeture à glissière invisible pour une meilleure imprimabilité | Deux poches sur le devant ajustable | Poignets en côtes coton/Lycra®





F408 | 62-150-0 **Ladies´ Lightweight Hooded Sweat Jacket**

80% coton / 20% polyester
XS, S, M, L, XL, XXL
240 g/m² Fruit of the Loom

AZURE BLUE | BLACK | BURGUNDY
DEEP NAVY | FUCHSIA | HEATHER GREY
KELLY GREEN | LIGHT GRAPHITE (SOLID) | ORANGE
RED | ROYAL BLUE | WHITE

Sweat non gratté et léger | Manches raglan | Capuche avec cordon plat de la même couleur | Fermeture à glissière invisible pour une meilleure imprimabilité | Coutures latérales profilées pour une coupe féminine | Deux poches sur le devant ajustable | Poignets en côtes coton/Lycra®





NE62301 | O62301 **Unisex Jersey Hoodie With Zip**

100% coton
XS, S, M, L, XL, XXL, 3XL
155 g/m² Neutral

BLACK | BORDEAUX | MILITARY
NAVY | SPORT GREY | WHITE

Coton certifié commerce équitable | Coton biologique certifié | Jersey | Poche kangourou | Fermeture éclair YKK assortie et cachée | Col renforcé | Capuche doublée





F401 | 62-034-0 **Premium Hooded Sweat Jacket**

70% coton / 30% polyester
S, M, L, XL, XXL
280 g/m² (Heather Grey: 260 g/m²) Fruit of the Loom

BLACK | BURGUNDY | CHARCOAL (SOLID)
CLASSIC OLIVE | DEEP NAVY | HEATHER GREY
RED | ROYAL BLUE

fermeture à glissière invisible pour une meilleure imprimabilité | Double capuche avec cordon plat de la même couleur | Bande de propreté en jersey simple | Deux poches sur le devant ajustable | Surpiqûres doubles sur toute la surface | Liseré côtelé à la taille et aux poignets en coton/élasthanne





F440N | 62-118-0 **Ladies´ Premium Hooded Sweat Jacket**

70% coton / 30% polyester
XS, S, M, L, XL, XXL
280 g/m² Fruit of the Loom

AZURE BLUE | BLACK | DEEP NAVY
FUCHSIA | HEATHER GREY | RED
WHITE

Fermeture à glissière invisible pour une meilleure imprimabilité | Double capuche avec cordon plat de la même couleur | Bande de propreté en jersey simple | Deux poches sur le devant ajustable | Liseré côtelé à la taille et aux poignets en coton/élasthanne | Coutures latérales ajustées pour une coupe féminine





JH250 | JH250 **Organic Zoodie**

80% coton / 20% polyester (Heather Grey: 75% coton / 25% polyester)
XS, S, M, L, XL, XXL
280 g/m² Just Hoods

ARCTIC WHITE | BURGUNDY | CHARCOAL (HEATHER)
DEEP BLACK | HEATHER GREY | NEW FRENCH NAVY

Coton biologique / polyester recyclé | Sweat à capuche zippé avec fermeture à glissière YKK en métal | Fermeture éclair principale ton sur ton | Double surpiqûre | Capuche doublée | Cordons de serrage de la même couleur | Poches kangourou | Polaire intérieure brossée | Liseré côtelé aux poignets et à l'ourlet | Étiquette détachable | Tissu en coton doux offrant une surface idéale pour l'impression





NEW COLOUR

502

F401N | 62-062-0 **Classic Hooded Sweat Jacket**

80% coton / 20% polyester (Dark Heather Grey: 60% coton / 40% polyester)

S, M, L, XL, XXL, 3XL, 4XL, 5XL

280 g/m² (White, Heather Grey: 260 g/m²) Fruit of the Loom

S, M, L, XL, XXL, 3XL, 4XL, 5XL

BLACK | HEATHER GREY

S, M, L, XL, XXL

AZURE BLUE | BURGUNDY | CLASSIC OLIVE | DARK HEATHER GREY | LIGHT GRAPHITE (SOLID) | RED | ROYAL BLUE | WHITE

S, M, L, XL, XXL, 3XL

DEEP NAVY

fermeture à glissière invisible pour une meilleure imprimabilité | Double capuche avec cordon plat de la même couleur | Bande de propreté en jersey simple | Deux poches sur le devant ajustable | Poignets en côtes coton/Lycra®







502

G18600 | 18600 **Heavy Blend™ Full Zip Hooded Sweatshirt**

50% coton / 50% polyester

S, M, L, XL, XXL, 3XL, 4XL, 5XL

265 g/m² Gildan

S, M, L, XL, XXL, 3XL, 4XL, 5XL

BLACK | NAVY | RED | ROYAL | SPORT GREY (HEATHER)

S, M, L, XL, XXL

ASH (HEATHER) | CAROLINA BLUE | DARK CHOCOLATE | DARK HEATHER | FOREST GREEN | GRAPHITE HEATHER | IRISH GREEN | MAROON | PURPLE | SAFETY GREEN | SAFETY ORANGE | WHITE

Capuche sans doublure avec cordon de serrage de couleur assortie | Manches montées | Fermeture éclair métallique | Prérétréci | Fermeture à glissière invisible, permet une impression complète de la poitrine | Cardon dans couleur assorti | Coutures à double piqûres à la taille et aux poignets | Liseré en tricot 1x1 avec de l'élasthanne | Poches kangourou | La formation d'un pli central est évitée par un quart de tour du tuyau lors de la confection | Étiquette détachable





>3XL

BCWU03K | WU03K **KING Zipped Hood Jacket**

80% coton / 20% polyester (Heather Grey: 75% coton / 21% polyester / 4% viscose), (Heather Mid Grey: 60% coton / 40% polyester)

XS, S, M, L, XL, XXL, 3XL, 4XL

280 g/m² B&C

XS, S, M, L, XL, XXL, 3XL, 4XL

ASPHALT | BLACK PURE | HEATHER GREY | NAVY BLUE | RED | ROYAL | WHITE

XS, S, M, L, XL, XXL, 3XL

DARK CHERRY | HEATHER MID GREY | KHAKI

Unisexe | Intérieur polaire brossée | Manches longues | Coupe standard | Coton peigné filé à fil de chaîne continu pré-rétéci | Coutures latérales | Capuche doublée en jersey | Filets plats lacéq avec embouts métalliques luxueux | Bande de propreté qualitative et durable | Zip métallique recouvert | Demi-lune jersey simple à l'arrière du cou | Toucher très doux, tissu 100% coton (technologie B&C PST) | Surface lisse, douce et égal | Douce étiquette satinée double





BCWW03Q | WW03Q **QUEEN Zipped Hood Jacket**

80% coton / 20% polyester (Heather Grey: 75% coton / 21% polyester / 4% viscose), (Heather Mid Grey: 60% coton / 40% polyester)

XS, S, M, L, XL, XXL, 3XL

280 g/m² B&C

XS, S, M, L, XL, XXL, 3XL

ASPHALT | BLACK PURE | HEATHER GREY | NAVY BLUE | RED | ROYAL | WHITE

XS, S, M, L, XL, XXL

DARK CHERRY | HEATHER MID GREY | KHAKI

Intérieur polaire brossée | Manches longues | Coupe standard | Coton peigné filé à fil de chaîne continu pré-rétéci | Coutures latérales | Capuche doublée en jersey | Filets plats lacéq avec embouts métalliques luxueux | Bande de propreté qualitative et durable | Zip métallique recouvert | Demi-lune jersey simple à l'arrière du cou | Toucher très doux, tissu 100 % coton (technologie B&C PST) | Surface lisse, douce et égal | Douce étiquette satinée double





BCWUI25 | WUI25 **ID.205 Sweat-Jacket 50/50**

50% coton / 50% polyester

XS, S, M, L, XL, XXL

270 g/m² B&C

ANTHRACITE | BLACK | HEATHER GREY | NAVY | RED

sweatshirt à capuche et zip | Modèle unisexe | Finition douce | Intérieur molletonné | Étiquette neutre indiquant la taille | Revers inférieur et manchettes avec bande élastique 1x1 | couturs surpiquées sur les emmanchures | Poche kangourou | Deux parties rembourrées avec cordon dans un tube ton sur ton | Zip avec système de glissière en métal ton sur ton de qualité supérieure | Coupe standard | Manches montées | Coutures latérales | Intérieur polaire brossé | B&C Collection est membre de la Fair Wear Foundation







BCWU35B | WU35B Organic Zipped Hood Jacket

80% coton / 20% polyester (Heather Grey: 71% coton / 25% polyester / 4% viscose)

XS, S, M, L, XL, XXL, 3XL

280 g/m² B&C

ASPHALT | BLACK PURE | HEATHER GREY
NAVY BLUE | OFF WHITE | RED
ROYAL | SAGE | SOFT ROSE
WHITE

Unisexe | French Terry | Manches longues | Coupe standard | Coton pré-rétréci à fil de chaîne continu organique | Polyester recyclé | Coutures latérales | Languette de cou visible"Hi, I'm Organic' | Marquage facile: pas d'étiquette B&C | Intérieur Jersey simple à demi-lune à l'arrière du cou | Bande de propreté herringbone de qualité | Zip métallique recouvert | Capuche doublée en jersey | Cordon à la mode | Tissu non brossé | Tissu résistant | toucher doux | Surface lisse et douce | Dans les coutures latérales: étiquette en satin doux







BCWW36B | WW36B Women´s Organic Zipped Hood Jacket

80% coton / 20% polyester (Heather Grey: 71% coton / 25% polyester / 4% viscose)

XS, S, M, L, XL, XXL

280 g/m² B&C

ASPHALT | BLACK PURE | HEATHER GREY
NAVY BLUE | OFF WHITE | RED
ROYAL | SAGE | SOFT ROSE
WHITE

French Terry | Manches longues | Coupe standard | Coton pré-rétréci à fil de chaîne continu organique | Polyester recyclé | Coutures latérales | Languette de cou visible"Hi, I'm Organic' | Marquage facile: pas d'étiquette B&C | Intérieur Jersey simple à demi-lune à l'arrière du cou | Bande de propreté herringbone de qualité | Zip métallique recouvert | Capuche doublée en jersey | Cordon à la mode | Tissu non brossé | Tissu résistant | toucher doux | Surface lisse et douce | Dans les coutures latérales: étiquette en satin doux







BYBB008 | BB008 Basic Zip Hoody

50% coton / 50% polyester

XS, S, M, L, XL, XXL, 3XL, 4XL, 5XL

270 g/m² Build Your Brand Basic

BLACK | CHARCOAL | HEATHER GREY
NAVY | OLIVE

Coupe standard | Large élastique à l'ourlet | Fermeture éclair | Capuche réglable à l'aide d'un cordon | Poche kangourou plaquée







BY085 | BY085 Merch Zip Hoody

65% coton / 35% polyester

XS, S, M, L, XL, XXL, 3XL, 4XL, 5XL

250 g/m² Build Your Brand

BLACK

Simple et sportif | Zip métallique | Large revers côtelé | Poque plaquée devant | Mélange de coton doux







BY088 | BY088 Ladies´ Merch Zip Hoody

65% coton / 35% polyester

XS, S, M, L, XL, XXL, 3XL, 4XL, 5XL

250 g/m² Build Your Brand

BLACK

Mélange de coton doux | Coupe ajustée | Zip métallique | Poque plaquée devant







BYBB009 | BB009 Ladies´ Basic Zip Hoody

50% coton / 50% polyester

XS, S, M, L, XL, XXL, 3XL, 4XL, 5XL

270 g/m² Build Your Brand Basic

BLACK | CHARCOAL | HEATHER GREY
NAVY | OLIVE

Coupe standard | Large élastique à l'ourlet | Fermeture éclair | Capuche réglable à l'aide d'un cordon | Poche kangourou plaquée









BY082 | BY082 **Terry Zip Hoody**

Black: 95% coton / 5% élasthanne; Charcoal: 57% coton / 38% polyester / 5% élasthanne; Heather Grey: 85% coton / 10% viscose / 5% élasthanne

S, M, L, XL, XXL

260 g/m² Build Your Brand

CHARCOAL (HEATHER)

Étiquette neutre indiquant la taille | Impression possible dans le cou | Bande de propreté | Poignets côtelés à l'ouverture des manches et à l'ourlet | Capuche avec cordon | Demi-lune dans la nuque | Coupe standard









BY069 | BY069 **Ladies´ Terry Zip Hoody**

Black: 95% coton / 5% élasthanne; Charcoal: 57% coton / 38% polyester / 5% élasthanne

XS, S, M, L, XL

260 g/m² Build Your Brand

BLACK CHARCOAL (HEATHER)

Étiquette neutre indiquant la taille | Impression possible dans le cou | Bande de propreté | Poignets côtelés à l'ouverture des manches et à l'ourlet | Capuche avec cordon | Demi-lune dans la nuque | Coupe standard







L01714 | 01714 **Stone Sweat**

50% coton / 50% polyester

XS, S, M, L, XL, XXL, 3XL

260 g/m² SOL´S

BLACK CHARCOAL MELANGE FRENCH NAVY
GREY MELANGE KELLY GREEN RED
ROYAL BLUE WHITE

Unisexe | Cotton Ringspun | Manches montées | 2 poches kangourou | Capuche avec cordon de serrage ton sur ton | Coupe droite | Polaire brossé | Bord côte bas de vêtement et bas de manches | Tubulaire







S5610 | ST5610 **Sweat Jacket Select**

80% coton / 20% polyester (Grey Heather: 70% coton / 30% polyester)

S, M, L, XL, XXL, 3XL

280 g/m² Stedman®

S, M, L, XL, XXL, 3XL

BLACK OPAL BLUE MIDNIGHT GREY HEATHER

S, M, L, XL, XXL

CRIMSON RED

Poches kangourou | Capuche doublée | Poignets et taille côtelé avec élasthanne | fermeture éclair ton sur ton avec glissière en métal (sans nickel) | Coutures flatlock décoratives | œillets en métal pour le cordon de serrage (sans nickel) | Cordon large avec embouts métalliques (sans nickel) | Bande de propreté | Brossé à l'intérieur | Étiquette d'entretien de la couture latéral | Petite étiquette de taille dans le cou | Coutures latérales | Coupe normale | Lavage à 40 °C



S5710 | ST5710 **Sweat Jacket Select Women**

80% coton / 20% polyester (Grey Heather: 70% coton / 30% polyester)

S, M, L, XL

280 g/m² Stedman®

BLACK OPAL BLUE MIDNIGHT CRIMSON RED
DEEP BERRY GREY HEATHER

Poches kangourou | Capuche doublée | Poignets et taille côtelé avec élasthanne | fermeture éclair ton sur ton avec glissière en métal (sans nickel) | Coutures flatlock décoratives | œillets en métal pour le cordon de serrage (sans nickel) | Cordon large avec embouts métalliques (sans nickel) | Rabat coupe -vent | Bande de propreté | Brossé à l'intérieur | Étiquette d'entretien de la couture latéral | Petite étiquette de taille dans le cou | Coutures latérales | Coupe normale | Lavage à 40 °C







SFM526 | SF526 **Unisex Slim Fit Zip-Through Hoody**

60% coton / 40% polyester (Heather Grey: 75% coton / 20% polyester / 5% viscose)

XXS, XS, S, M, L, XL, XXL

250 g/m² SF Men

BLACK HEATHER GREY NAVY

Étiquette détachable | Sweatshirt à capuche unisexe coupe ajustée | Doublure de même matière, avec œillets cousus | Manches raglan | Ourlet et poignets côtelés larges en stretch | Fermeture éclair métallique | Capuche en deux parties, avec doublure jersey simple | Cordon plat fonctionnel | 2 poches latérales | Surpiqûres ton sur ton | Bande de propreté en jersey simple

SWEAT JACKETS (CAPUCHE)





JH055 | JH055 **Women´s Zoodie**

80% coton / 20% polyester (Heather Grey: 75% coton / 25% polyester)

XS, S, M, L, XL

280 g/m² Just Hoods

ARCTIC WHITE	FIRE RED	HEATHER GREY	HOT PINK
JET BLACK	NEW FRENCH NAVY	PURPLE	SAPPHIRE BLUE

Fermeture à glissière principale invisible | Brossé à l'intérieur | Détail à double coutures | Polaire intérieure brossée | Poche kangourou | Manchette et ourlet côtelés | Coupe féminine | Sweat à capuce zippé | Production certifiée WRAP (Worldwide Responsible Accredited Production) | Étiquette détachable | Tissu en coton doux offrant une surface idéale pour l'impression | Ourlet profond | Poche principale côtelée avec détail pour plus de confort







JH050 | JH050 **Zoodie**

80% coton / 20% polyester (Charcoal (Heather): 52% coton / 48% polyester), (Heather Grey: 75% coton / 25% polyester), (Black Smoke: 70% coton / 30% polyester)

S, M, L, XL, XXL, 3XL, 4XL, 5XL

280 g/m² Just Hoods

S, M, L, XL, XXL, 3XL, 4XL, 5XL

DEEP BLACK	HEATHER GREY	JET BLACK	NEW FRENCH NAVY

S, M, L, XL, XXL

ARCTIC WHITE	ASH (HEATHER)	BLACK SMOKE	BOTTLE GREEN
BURGUNDY	CHARCOAL (HEATHER)	FIRE RED	FOREST GREEN
HAWAIIAN BLUE	HOT PINK	KELLY GREEN	MUSTARD
ORANGE CRUSH	OXFORD NAVY	PURPLE	RED HOT CHILLI
ROYAL BLUE	SAPPHIRE BLUE	STEEL GREY (SOLID)	STORM GREY (SOLID)
SUN YELLOW			

Capuche doublée | Manchette et ourlet côtelés | Cordons de serrage de la même couleur | Fermeture à glissière principale invisible | Brossé à l'intérieur | Détail à double coutures | Poche kangourou | Polaire intérieure brossée | Étiquette détachable | Tissu en coton doux offrant une surface idéale pour l'impression







RY6425 | CQ6425 **Women´s Veleta Sweatjacket**

50% coton / 50% polyester (Heather Grey: 55% coton / 40% polyester / 5% viscose)

S, M, L, XL, XXL

280 g/m² Roly

BLACK 02	HEATHER GREY 58	NAVY BLUE 55
RED 60	ROSETTE 78	

Brossé à l'intérieur | Doublure de la capuche de couleur assortie | Fermeture éclair métallique sur toute la longueur | Poche kangourou devant | Bande de propreté | Maille côtelée 2x2 sur les manches et l'ourlet | Coupe cintrée | Étiquette détachable







RY5064 | CQ5064 **Unisex Everest Jacket**

100% polyester

S, M, L, XL, XXL

280 g/m² Roly

HEATHER BLACK 243	HEATHER MANTIS GREEN 683	HEATHER ROYAL BLUE 248
HEATHER WHITE 013		

Micropolaire 100 % polyester, tricot brossé, 280 g/m² | Sweat à capuche zippé confortable | Fermeture éclair dissimulée avec tirette tendance | Fermeture à glissière intégrale avec protège-menton | Col montant avec détails tendance pour ajuster la largeur, lanière au cou | Deuxième zip sur le col | 2 poches zippées | Plus long à l'arrière avec cordon coulissant et bouchons sur l'ourlet | Étiquette détachable







K303 | KK303 **Regular Fit Klassic Hooded Zipped Jacket Superwash 60° Long Sleeve**

65% polyester / 35% coton

XS, S, M, L, XL, XXL, 3XL

280 g/m² Kustom Kit

BLACK	DARK GREY MARL	NAVY

Fermeture éclair intégrale | Capuche doublée dans le même tissu | Bande unicolore au niveau de la nuque | Coutures scellées aux épaules | Poignet et passepoil double couche dans le même tissu | Doubles surpiqûres aux épaules | Couture flatlock autour de l'emmanchure et au-dessus de la poche | Velours côtelé à bande plate dans la capuche | Coulisse finie avec œillets en métal | Ferrures en métal argenté brossé | Double poche sur le devant | Étiquette déchirable dans le cou | Étiquette détachable Superwash® 60 °C





SW250 | SW250 **Zip Through Hooded Sweat Jacket**

80% coton / 20% polyester (Sports Grey: 70% coton / 30% polyester), (Dark Heather: 50% coton / 50% polyester)

S, M, L, XL, XXL

290 g/m² Starworld

BLACK	BURGUNDY	DARK HEATHER
DEEP NAVY	KHAKI	SPORTS GREY (MELANGE)

Coton peigné | Intérieur gratté | Double couture | Capuche à double coupe avec œillets en laiton antique et large cordon de serrage | Fermeture éclaire invisible | Coutures tombantes aux épaules pour un plus grand confort | Côtes épaisses avec élasthanne aux poignets et à la taille | Pré-rétréci, anti-boulochage | Lavable jusqu'à 40°

SWEAT JACKETS (CAPUCHE)





JHK422 | SWUAHOOD **Zipped Hooded Sweater**

65% polyester / 35% coton (Grey Melange: 61% coton / 31% polyester / 8% viscose)

XS, S, M, L, XL, XXL

290 g/m² JHK

BLACK	DARK GREY MELANGE	GREY MELANGE
KELLY GREEN	KHAKI	MUSTARD
NAVY	RED	ROYAL BLUE
WHITE		

Sweat à capuche | Cordon de couleur assortie | Fermeture éclair intégrale | Poche kangourou | Côte 1x1 avec lycra aux poignets et à la taille





BY012 | BY012 **Heavy Zip Hoody**

65% coton / 35% polyester

S, M, L, XL, XXL, 3XL, 4XL, 5XL

300 g/m² Build Your Brand

BARK	BLACK	BURGUNDY
CHARCOAL (HEATHER)	HEATHER GREY	LIGHT ASPHALT
OLIVE	SOFT YELLOW	

Tissu sweat intérieur gratté | Étiquette neutre indiquant la taille, sans marquage, adaptée à l'impression au niveau de la nuque | Poche kangourou avec des ouvertures du même tissu | Manches montées | Demi-lune dans la nuque | Capuche avec deux coutures de séparation | Bande de propreté | Capuche doublée du même tissu | fermeture à glissière invisible | Coupe longue





NE63401 | O63401 **Unisex Hoodie With Hidden Zip**

100% coton

XS, S, M, L, XL, XXL, 3XL

300 g/m² Neutral

BLACK	BORDEAUX	DARK HEATHER
MILITARY	NAVY	SPORT GREY

Coton certifié commerce équitable | Coton biologique certifié | Polaire avec arrière brossé | Fermeture éclair YKK assortie et cachée | Capuche doublée | Poche kangourou | Bord côtelé élasthanne au poignet et ourlet | Cordon plat





XO1650 | 1650 **Men´s Hoody Jacket**

70% coton / 30% polyester (Heather Black: 52% coton / 48% polyester), (Heather Grey: 62% coton / 33% polyester / 5% viscose)

XS, S, M, L, XL, XXL, 3XL

280 g/m² X.O by Promodoro

AZUR BLUE	BERRY	BLACK
FRENCH NAVY	HEATHER BLACK	HEATHER GREY
OLIVE	PETROL	

Fermeture éclaire ton-sur-ton | Capuche doublé | Poches kangourou | Larges poignets en spandex aux manches et à la base | Coutures plates | étiquette de cou neutre pour un ré-étiquetage facile | molleton brossé





XO1751 | 1751 **Women´s Hoody Jacket**

70% coton / 30% polyester (Heather Black: 52% coton / 48% polyester), (Heather Grey: 62% coton / 33% polyester / 5% viscose)

XS, S, M, L, XL, XXL, 3XL

280 g/m² X.O by Promodoro

AZUR BLUE	BERRY	BLACK
FRENCH NAVY	HEATHER BLACK	HEATHER GREY
OLIVE	PETROL	

Fermeture éclaire ton-sur-ton | Capuche doublé | Poches kangourou | Larges poignets en spandex aux manches et à la base | Coutures plates | étiquette de cou neutre pour un ré-étiquetage facile | Légèrement cintrée | molleton brossé





JH150 | JH150 **Graduate Heavyweight Zoodie**

70% coton / 30% polyester (Charcoal (Heather): 55% polyester / 45% coton), (Heather Grey: 65% coton / 35% polyester)

XS, S, M, L, XL, XXL, 3XL

330 g/m² Just Hoods

BURGUNDY	CHARCOAL (HEATHER)	HEATHER GREY
JET BLACK	NEW FRENCH NAVY	ROYAL BLUE

Capuche en tissu à 3 panneaux avec intérieur en jersey simple | Zoodie poids lourd | 2x1 poignets et base côtelés | Fermeture éclair et tirette YKK en plastique avec protège-menton | Poches kangourou divisées | Cordons en lacet plats | Détail coutures plates sur la poche | Tissu en coton doux offrant une surface idéale pour l'impression | Étiquette détachable | Polaire intérieure brossée







JN8026 | 8026 **Men´s Zip-Hoody**

85% coton / 15% polyester

S, M, L, XL, XXL, 3XL, 4XL, 5XL

300 g/m² James+Nicholson

ACID YELLOW	ASH (HEATHER)	BLACK	BLACK HEATHER
BURGUNDY MELANGE	CARMINE RED MELANGE	COBALT	GLACIER MELANGE
GRAPHITE (SOLID)	GREY HEATHER	INK MELANGE	LIGHT DENIM MELANGE
LIME GREEN	NAVY	OLIVE	ORANGE
PETROL MELANGE	RED	ROSE MELANGE	ROYAL HEATHER
TURQUOISE	WHITE	WINE	

Sweat-shirt avec capuche et fermeture éclair | Molleton de haute qualité | 85 % coton organique filé à l'anneau peigné | Capuche à double couche avec cordon de serrage | Coutures latérales devant, poche kangourou | Col en élast-hanne | YKK-zip | Étiquette détachable





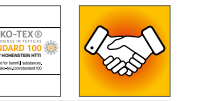

JN8025 | 8025 **Ladies´ Zip-Hoody**

85% coton / 15% polyester

XS, S, M, L, XL, XXL, 3XL

300 g/m² James+Nicholson

ACID YELLOW	ASH (HEATHER)	BLACK	BLACK HEATHER
BURGUNDY MELANGE	CARMINE RED MELANGE	COBALT	GLACIER MELANGE
GRAPHITE (SOLID)	GREY HEATHER	INK MELANGE	LIGHT DENIM MELANGE
LIME GREEN	NAVY	OLIVE	ORANGE
PETROL MELANGE	RED	ROSE MELANGE	ROYAL HEATHER
TURQUOISE	WHITE	WINE	

Sweat-shirt avec capuche et fermeture éclair | Molleton de haute qualité | 85 % coton organique filé à l'anneau peigné | Capuche à double couche avec cordon de serrage | Coutures latérales devant, poche kangourou | Col en élast-hanne | YKK-zip | Étiquette détachable | Légèrement cintrée







Z266 | R-266M-0 **Men´s Authentic Zipped Hood Jacket**

80% coton / 20% polyester, Tissu extérieur: 100% coton

XS, S, M, L, XL, XXL, 3XL, 4XL

280 g/m² Russell

XS, S, M, L, XL, XXL, 3XL, 4XL

BLACK	FRENCH NAVY	LIGHT OXFORD (HEATHER)

XS, S, M, L, XL, XXL, 3XL

BOTTLE GREEN	BRIGHT ROYAL	BURGUNDY
CLASSIC RED	CONVOY GREY (SOLID)	FUCHSIA
WHITE		

Coton peigné ringspun | Matière 3 couches | Coupe droite | Fermeture éclair YKK couleur laiton | Fermeture éclair recouverte pour une impression sur toute la largeur de la poitrine | Large cordon de serrage plat | Capuche double épaisseur avec cordon de serrage protégé par un ourlet | Épaules plus serrées et bras plus fins avec coutures surpiquées aux épaules | Couture de recouvrement aux emmanchures, aux poignets et à l'ourlet | Bande de propreté au col en chevrons | Accès MP3 | Matière 3 couches | Bords côte et poignets plus larges





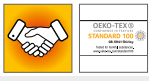

Z266F | R-266F-0 **Ladies´ Authentic Zipped Hood Jacket**

80% coton / 20% polyester, Tissu extérieur: 100% coton

XS, S, M, L, XL

280 g/m² Russell

BLACK	BOTTLE GREEN	BRIGHT ROYAL
BURGUNDY	CLASSIC RED	CONVOY GREY (SOLID)
FRENCH NAVY	FUCHSIA	LIGHT OXFORD (HEATHER)
WHITE		

Coton peigné ringspun | Matière 3 couches | Coupe droite | Fermeture éclair YKK couleur laiton | Fermeture éclair recouverte pour une impression sur toute la largeur de la poitrine | Large cordon de serrage plat | Capuche double épaisseur avec cordon de serrage protégé par un ourlet | Épaules plus serrées et bras plus fins avec coutures surpiquées aux épaules | Couture de recouvrement aux emmanchures, aux poignets et à l'ourlet | Bande de propreté au col en chevrons | Accès MP3 | Matière 3 couches | Bords côte et poignets plus larges





NET63301 | T63301 **Unisex Tiger Cotton Hoodie With Zipper**

100% coton

XS, S, M, L, XL, XXL, 3XL

300 g/m²

BLACK	NAVY	SPORT GREY

Coton issu du commerce équitable en conversion | Coton peigné | Polaire avec arrière brossé | Tirette assortie YKK-zip | Capuche doublée | Poche kangourou | Côte aux manches et ourlet | Cordon plat



Neutral® Certified Responsibility™

NEW COLOUR

503

NE63301 | O63301 Men´s Zip Hoodie

100% coton

XS, S, M, L, XL, XXL, 3XL, 4XL, 5XL

300 g/m² Neutral

XS, S, M, L, XL, XXL, 3XL, 4XL, 5XL

BLACK	NAVY	SPORT GREY	

S, M, L, XL, XXL, 3XL

ASH GREY	BORDEAUX	BOTTLE GREEN	CHARCOAL
DARK HEATHER	DUSTY INDIGO	DUSTY MINT	DUSTY YELLOW
GREEN	LIGHT BLUE	LIGHT PINK	LIME
MILITARY	ORANGE	PINK	RED
ROYAL	SAND	SAPPHIRE	TEAL
WHITE	YELLOW		

Coton certifié commerce équitable | Coton biologique brossé | Polaire avec arrière brossé | Tirette assortie YKK-zip | Capuche doublée | Poche kangourou | Bord côtelé élasthanne au poignet et ourlet | Cordon plat



Neutral® Certified Responsibility™



NEW COLOUR

NE83301 | O83301 Ladies´ Zip Hoodie

100% coton

XS, S, M, L, XL, XXL

300 g/m² Neutral

ASH GREY	BLACK	BORDEAUX	BOTTLE GREEN
CHARCOAL	DARK HEATHER	DUSTY INDIGO	DUSTY MINT
DUSTY YELLOW	GREEN	LIGHT BLUE	LIME
MILITARY	NAVY	ORANGE	PINK
RED	ROYAL	SAND	SAPPHIRE
SPORT GREY	TEAL	WHITE	YELLOW

Coton certifié commerce équitable | Coton biologique brossé | Polaire avec arrière brossé | Tirette assortie YKK-zip | Capuche doublée | Poche kangourou | Bord côtelé élasthanne au poignet et ourlet | Cordon plat



promodoro





E5181 | 5181 Women´s Hoody Jacket 80/20

80% coton / 20% polyester (Sports Grey: 75% coton / 17% polyester / 8% viscose)

XS, S, M, L, XL, XXL

320 g/m² Promodoro

BLACK | NAVY | SPORTS GREY (HEATHER)

Fermeture éclair métallique dissimulée sur toute la longueur | extrémité des manches et ourlet en élasthanne | Poches kangourou | molleton brossé | Capuche | 80 % coton peigné / 20 % polyester (Sports Grey : 75 % coton peigné / 17 % polyester / 8 % viscose)



promodoro





E5182 | 5182 Men´s Hoody Jacket 80/20

80% coton / 20% polyester (Sports Grey: 75% coton / 17% polyester / 8% viscose)

S, M, L, XL, XXL, 3XL

320 g/m² Promodoro

BLACK | NAVY | SPORTS GREY (HEATHER)

Fermeture éclair métallique dissimulée sur toute la longueur | Capuche doublé | Poches kangourou | extrémité des manches et ourlet en élasthanne | molleton brossé | 80 % coton peigné / 20 % polyester (Sports Grey : 75 % coton peigné / 17 % polyester / 8 % viscose)



NEW

BUILD YOUR BRAND



>3XL

BY192 | BY192 Ultra Heavy Zip Hoody

100% coton

XS, S, M, L, XL, XXL, 3XL, 4XL, 5XL

460 g/m² Build Your Brand

BLACK | HEATHER GREY

Tissu éponge ultra-épais | Coupe ample | Fermeture éclair métallique sur toute la longueur | Capuche | Larges côtes à l'ourlet et aux poignets | Poche kangourou fendue







HRM707 | 707 **Men´s Premium Hooded Jacket**

70% coton / 30% polyester
S, M, L, XL, XXL, 3XL, 4XL, 5XL, 6XL
320 g/m² HRM

BLACK | DARK GREY | GREY MELANGE | NAVY
RED | WHITE

Coton ring-spun et peigné/polyester recyclé (brossé à l'intérieur) | Tissu mixte doux | Coupe moderne standard | Anti-boulochage et pré-rétréci, grand teint | 2 poches latérales avec fermeture éclair et 2 poches intérieures | Les coutures, les bords des poches et les poignets sont confectionnés dans une maille côtelée 1x1 de haute qualité | Toutes les coutures sont rehaussées de coutures plates décoratives | Dans chaque cas, trois œillets en métal d'aspect ancien (délavés) | Cordon large ton sur ton | Sans étiquette

HRM807 | 807 **Women´s Premium Hooded Jacket**

70% coton / 30% polyester
XS, S, M, L, XL, XXL, 3XL, 4XL, 5XL
320 g/m² HRM

BLACK | DARK GREY | GREY MELANGE | NAVY
RED | WHITE

Coton ring-spun et peigné/polyester recyclé (brossé à l'intérieur) | Tissu mixte doux | Coupe moderne standard | Anti-boulochage et pré-rétréci, grand teint | 2 poches latérales avec fermeture éclair et 2 poches intérieures | Les coutures, les bords des poches et les poignets sont confectionnés dans une maille côtelée 1x1 de haute qualité | Toutes les coutures sont rehaussées de coutures plates décoratives | Chacun avec trois œillets en métal d'aspect ancien (délavés) | Cordon large ton sur ton | Sans étiquette

ROLY











RY1105 | SU1105 **Fuji Sweat-Jacket**

60% coton / 40% polyester (Heather Grey: 85% coton / 15% viscose)

S, M, L, XL, XXL

280 g/m² Roly

BLACK 02/FLUOR ORANGE 223 | BLACK 02/FLUOR YELLOW 221 | HEATHER GREY 58/FLUOR ORANGE 223

HEATHER GREY 58/FLUOR YELLOW 221 | ROYAL BLUE 05/FLUOR YELLOW 221

Fil flammé | Veste sweat unisexe à sections fluorescentes | Fermeture éclair sur toute la longueur et tirette fluorescente | Veste sweat unisexe avec détails fluorescents | Poignets et ourlets en tricot côtelé 1x0 | Deux poches style kangourou | Bande de propreté renforcée au col | Étiquette détachable | Non brossé à l'intérieur

RY6421 | CQ6421 **Montblanc Hooded Sweatjacket**

50% polyester / 50% coton (Heather Grey: 55% coton / 40% polyester / 5% viscose)

S, M, L, XL, XXL, 3XL

280 g/m² Roly

BLACK 02 | BOTTLE GREEN 56 | GARNET RED 57 | HEATHER GREY 58

NAVY BLUE 55 | RED 60 | ROYAL BLUE 05

Brossé à l'intérieur | Fermeture éclair | Poignets en tricot côtelé 2x2 avec poignets et ourlet en élasthanne | Poignets en tricot 2x2 avec poignets et base en élasthanne | Étiquette détachable



JAMES & NICHOLSON

JN963 | JN963 Men´s Lifestyle Zip-Hoody

80% coton / 20% polyester
S, M, L, XL, XXL, 3XL
280 g/m² James+Nicholson

BLACK/GREY HEATHER
DARK ORANGE/NAVY
GREY MELANGE/NAVY
OFF-WHITE/GREY HEATHER
COBALT/GREY HEATHER
GREEN/NAVY
NAVY/COBALT
RED/GREY HEATHER

Sweatshirt à capuche zippée | Sweat de qualité élevée avec face intérieure grattée | Coton peigné ringspun | Col en élasthanne | Coutures plates de couleur assortie | Capuche de double couche à l'intérieur et cordon de couleur contrastée | Poche kangourou devant

JN962 | JN962 Ladies´ Lifestyle Zip-Hoody

80% coton / 20% polyester
S, M, L, XL, XXL
280 g/m² James+Nicholson

BLACK/GREY HEATHER
DARK ORANGE/NAVY
GREY MELANGE/NAVY
OFF-WHITE/GREY HEATHER
COBALT/GREY HEATHER
GREEN/NAVY
NAVY/COBALT
RED/GREY HEATHER

Sweatshirt à capuche zippée | Sweat de qualité élevée avec face intérieure grattée | Coton peigné ringspun | Col en élasthanne | Coutures plates de couleur assortie | Capuche de double couche à l'intérieur et cordon de couleur contrastée | Poche kangourou devant | Légèrement cintrée | Coupe décontractée



SOL'S the fair spirit

L480 | 46900 Men´s Contrasted Zipped Hooded Jacket Soul

50% coton / 50% polyester
S, M, L, XL, XXL, 3XL
280 g/m² SOL´S

BLACK/GREY MELANGE
ROYAL BLUE/GREY MELANGE
FRENCH NAVY/GREY MELANGE
WHITE/GREY MELANGE

Coton ringspun | 2 poches kangourou | Bas et poignets en bord côte élasthanne | Doublure polaire brossée | Capuche doublée contrastée avec cordon de serrage contrasté

L481 | 47100 Women´s Contrast Hooded Zip Jacket Soul

50% coton / 50% polyester
S, M, L, XL
280 g/m² SOL´S

BLACK/GREY MELANGE
ROYAL BLUE/GREY MELANGE
FRENCH NAVY/GREY MELANGE
WHITE/GREY MELANGE

Coton ringspun | 2 poches kangourou | Bas et poignets en bord côte élasthanne | Doublure polaire brossée | Capuche doublée contrastée avec cordon de serrage contrasté | Coupe cintrée



JAMES & NICHOLSON

JN595 | JN595 Men´s Hooded Jacket

80% coton / 20% polyester
S, M, L, XL, XXL, 3XL
310 g/m² James+Nicholson

BLACK/CARBON
DARK ORANGE/CARBON
NAVY/COBALT
COBALT/NAVY
GREEN/CARBON
RED/CARBON

Veste de survêtement haut de gamme avec finition BIONIC® | Tissu anti-transpiration de haute qualité, intérieur gratté | Coton peigné ringspun | Résistant à l'eau et à la saleté | Col en élasthanne | Capuche doublé | Capuche intérieure et cordon de couleur contrastée | Poche kangourou devant

JN594 | JN594 Ladies´ Hooded Jacket

80% coton / 20% polyester
S, M, L, XL, XXL
310 g/m² James+Nicholson

BLACK/CARBON
DARK ORANGE/CARBON
NAVY/COBALT
COBALT/NAVY
GREEN/CARBON
RED/CARBON

Veste de survêtement haut de gamme avec finition BIONIC® | Tissu anti-transpiration de haute qualité, intérieur gratté | Coton peigné ringspun | Résistant à l'eau et à la saleté | Col en élasthanne | Capuche doublé | Capuche intérieure et cordon de couleur contrastée | Poche kangourou devant | Coupe cintrée

SWEAT JACKETS (CAPUCHE FASHION)





JH057 | JH057 Sleeveless Zoodie

80% coton / 20% polyester (Charcoal (Heather): 52% coton / 48% polyester), (Heather Grey: 75% coton / 25% polyester)

S, M, L, XL, XXL

280 g/m² Just Hoods

CHARCOAL (HEATHER) | HEATHER GREY | JET BLACK | OXFORD NAVY

Coton ring-spun | Sweat à capuche zippé sans manches avec fermeture à glissière YKK en métal | Détail à double coutures | Capuche doublée | Cordons blancs plats | Boucle de suspension au col | Polaire intérieure brossée | Poche kangourou | Bordure côtelée à l'emmanchure | Ourlet côtelé | Etiquette TearAway pour une simple personnalisation | Tissu en coton doux offrant une surface idéale pour l'impression | Production certifiée WRAP (Worldwide Responsible Accredited Production)





JH053 | JH053 Varsity Zoodie

80% coton / 20% polyester (Charcoal (Heather): 52% coton / 48% polyester), (Heather Grey: 75% coton / 25% polyester)

S, M, L, XL, XXL

280 g/m² Just Hoods

BURGUNDY/CHARCOAL (HEATHER) | CHARCOAL (HEATHER)/JET BLACK | FIRE RED/ARCTIC WHITE | FIRE RED/JET BLACK | HEATHER GREY/FRENCH NAVY | JET BLACK/FIRE RED | JET BLACK/GOLD | JET BLACK/HEATHER GREY | JET BLACK/ORANGE CRUSH | NEW FRENCH NAVY/FIRE RED | NEW FRENCH NAVY/HEATHER GREY | NEW FRENCH NAVY/SKY BLUE | ROYAL BLUE/ARCTIC WHITE | SAPPHIRE BLUE/HEATHER GREY

Sweat à capuche avec fermeture à glissière en plastique contrasté | Capuche doublée en tissu avec intérieur contrasté | Détail à double coutures | Brossé à l'intérieur | Poche kangourou | Polaire intérieure brossée | Cordon plat de couleur contrastée | Manchette et ourlet côtelés | Étiquette détachable | Tissu en coton doux offrant une surface idéale pour l'impression





JH058 | JH058 Heather Zoodie

52% Coton / 48% Polyester

XS, S, M, L, XL, XXL

225 g/m² Just Hoods

BLACK HEATHER | GREY HEATHER | NAVY HEATHER | RED HEATHER

Capuche à double couche avec cordon de serrage blanc | Détail à double coutures | Polaire intérieure brossée | Poche kangourou | Coupe slim | Sweat à capuche léger avec fermeture à glissière blanche | Manchette et ourlet côtelés | Tissu léger, touche doux | Etiquette TearAway pour une simple personnalisation







Z263M | R-263M-0 Men´s Authentic Melange Zipped Hood Sweat

75% coton / 21% polyester / 4% viscose, Tissu extérieur: 100% coton

XS, S, M, L, XL, XXL, 3XL

280 g/m² Russell

BRICK RED MELANGE | BURGUNDY MELANGE | INDIGO MELANGE | OCEAN MELANGE

Coton peigné ringspun | Tissu extérieur : 100 % coton (tissu à 3 couches) | Coupe droite | Empiècement de demi-lune pour l'identification interne | Bande de propreté au col en chevrons | Sans étiquette : étiquette de taille dans l'encolure (y compris le numéro de produit) | Poche kangourou insérée pour impression facile par dessus les coutures | Couture de recouvrement aux emmanchures, aux poignets et à l'ourlet | Bords côtes des poignets et de la ceinture en élasthanne pour une tenue parfaite de la matière en toute élégance | Absence de cordon de serrage, conformément à la législation sur la santé et la sécurité | Capuche double épaisseur avec cordon de serrage protégé par un ourlet | Accès MP3 | Fermeture éclair complète YKK en métal (argent antique) | Fermeture éclair recouverte pour une impression sur toute la largeur de la poitrine







Z263F | R-263F-0 Ladies´ Authentic Melange Zipped Hood Sweat

75% coton / 21% polyester / 4% viscose (Carbon Melange: 77% coton / 23% poylester), Tissu extérieur: 100% coton

XS, S, M, L, XL

280 g/m² Russell

BRICK RED MELANGE | BURGUNDY MELANGE | CARBON MELANGE | CHARCOAL MELANGE | INDIGO MELANGE | OCEAN MELANGE

Coton peigné ringspun | Tissu extérieur : 100 % coton (tissu à 3 couches) | Coupe féminine ajustée moderne | Empiècement de demi-lune pour l'identification interne | Bande de propreté au col en chevrons | Sans étiquette : étiquette de taille dans l'encolure (y compris le numéro de produit) | Poche kangourou insérée pour impression facile par dessus les coutures | Couture de recouvrement aux emmanchures, aux poignets et à l'ourlet | Bords côtes des poignets et de la ceinture en élasthanne pour une tenue parfaite de la matière en toute élégance | Absence de cordon de serrage, conformément à la législation sur la santé et la sécurité | Capuche double épaisseur avec cordon de serrage protégé par un ourlet | Accès MP3 | Fermeture éclair complète YKK en métal (argent antique) | Fermeture éclair recouverte pour une impression sur toute la largeur de la poitrine







CV3909 | 3909 Unisex Triblend Full Zip Hoodie

50% polyester / 37,5% coton / 12,5% viscose

XS, S, M, L, XL, XXL

280 g/m² Canvas

BLUE TRIBLEND (HEATHER) | CARDINAL TRIBLEND (HEATHER) | GREY TRIBLEND (HEATHER) | NAVY TRIBLEND (HEATHER) | SOLID BLACK TRIBLEND

Coton peigné ringspun | Poche kangourou | Fermeture éclair et cordon de couleur contrastée | Poignets et ceinture côtelés | Coutures latérales | coupe normale | Unisexe



BELLA+CANVAS



CV3739 | 3739 **Unisex Poly-Cotton Fleece Full-Zip Hoodie**

52% coton / 48% polyester (Heather Couleurs: 90% coton / 10% polyester), (DTG Couleurs: Extérieur: 100% coton / Intérieur: 70% polyester / 30% coton)

XS, S, M, L, XL, XXL

220 g/m² Canvas

ASPHALT (SOLID)	BLACK	DARK GREY HEATHER	DTG BLACK
DTG DARK GREY	DTG WHITE	FOREST	GOLD
HEATHER FOREST	HEATHER NAVY	HEATHER SLATE	LILAC
MAROON	MAUVE (SOLID)	MILITARY GREEN	NAVY
PEACH	RED	STORM	TAN
TEAL	TEAM PURPLE	TRUE ROYAL	WHITE

Coton peigné à fil de chaîne continu Airlume | Avec cordon, ruban adhésif blanc et fermeture à glissière métallique | Poche kangourou | Coutures latérales | Unisexe | coupe normale



INDEPENDENT TRADING COMPANY



NP352 | EXP90SHZ **Unisex Sherpa Lined Zip Hooded Jacket**

70% coton / 30% polyester (Charcoal Heather, Black: 55% coton / 45% polyester)

XS, S, M, L, XL, XXL

250 g/m² Independent

BLACK/NATURAL	BURGUNDY HEATHER/NATURAL	CHARCOAL HEATHER/NATURAL
NAVY HEATHER/NATURAL	SALT-N-PEPPER/NATURAL	SKY HEATHER/NATURAL

Terry coton/polyester prélavé | Intérieur doublé en sherpa 160 g/m² 100% polyester | 32 fils séparés pour un niveau d'imprimabilité et douce extrême | Couture à double aiguille | Côtes 1x1 au niveau des manches et de la taille | Cordon de serrage plat à extrémité en nickel antique, œillets et fermeture éclair apparente | 2 cordons (1 DTM et 1 naturel) | Poche média et œillet dans la poche avant | Trous pour le pouce dans les manches | Encolure Twill | Coupe unisexe | Tailles américaines, l'article taille très grand | Pas d'accès à la broderie



Tee Jays



TJ5435N | 5435 **Men´s Fashion Full Zip Hood**

70% coton / 30% polyester

S, M, L, XL, XXL, 3XL

310 g/m² Tee Jays

BLACK	DARK GREY (SOLID)	DARK OLIVE
FLINT STONE	HEATHER GREY	NAVY

Doubles coutures | Brossé à l'intérieur | Coton égyptien ring-spun à longues fibres | Elasthanne dans toutes les côtes pour une meilleure stabilité | Capuche à double couche | Tissu à trois fils pour une surface lisse | Excellent pour l'impression | Double teinture | Coton ring-spun



Tee Jays



TJ5436N | 5436 **Women´s Fashion Full Zip Hood**

70% coton / 30% polyester

S, M, L, XL, XXL

310 g/m² Tee Jays

BLACK	DARK GREY (SOLID)	DARK OLIVE
FLINT STONE	HEATHER GREY	NAVY

Doubles coutures | Coton égyptien ring-spun à longues fibres | Brossé à l'intérieur | Double teinture | Tissu à trois fils pour une surface lisse | Capuche à double couche | Elasthanne dans toutes les côtes pour une meilleure stabilité | Coton ring-spun



Tee Jays



TJ5402 | 5402 **Urban Zip Hoodie**

100% coton (Heather Grey: 80% coton / 20% polyester)

S, M, L, XL, XXL, 3XL

320 g/m² Tee Jays

BLACK	HEATHER GREY	NAVY

Coupe ample | Manches raglan | 2x2 côtes avec lycra | Coton égyptien ring-spun à longues fibres | Non brossé | Poignets en élastane | Lavé aux enzymes | Coton peigné ringspun | Fermeture éclair de qualité

SWEAT JACKETS (CAPUCHE FASHION)





NP353 | PRM22BZ **Men´s Midweight Baja Stripe French Terry Zip Hood**

80% coton / 20% polyester
XS, S, M, L, XL, XXL, 3XL
270 g/m² Independent

AZUL MARINO CLASICO | BLACK | HUMO
ROJO CARDENAL | VERDE BOSQUE

Terry coton/polyester | Capuche sans doublure | Couture à double aiguille | Côtes 1x1 au niveau des manches et de la taille | Œillets cousus | Fermeture à glissière en métal antique YKKI #4 | Encolure Twill | Poche centrale | Coupe slim | Tailles américaines, l'article taille très grand





EA051 | EA051 **Okavango Sustainable Zoody**

70% coton / 30% polyester
XS, S, M, L, XL, XXL
330 g/m² Ecologie

BLACK/CHARCOAL | HEATHER GREY/NAVY
NAVY/CHARCOAL

Coton pré-consommation régénéré à 70 % / Polyester recyclé à 30 % | Manches montées | Tissu peau de pêche | Intérieur tissu gratté | Fermeture à glissière métallique à l'avant | Poignets et ourlet contrastants | Capuche avec cordon | Liseré côtelé aux poignets et à l'ourlet | Poche kangourou | Coupe tendance | Étiquette de taille uniquement pour un changement facile de marque



EL38211 | 38211 **Arora Hooded Full Zip Sweater**

80% coton / 20% polyester
XS, S, M, L, XL, XXL, 3XL
300 g/m² Elevate

ANTHRACITE (SOLID) | BLACK | BLUE
GREY MELANGE | NAVY | ORANGE
WHITE

Sweat-shirt à capuche avec fermeture éclair | Empiècement latérale, à la taille et au niveau des bras aux couleurs contrastées | Poches kangourou | Capuche avec cordon | Doublure simple en jersey à l'intérieur de la capuche | Intérieur en demi-lune de la même tissu | Bande de propreté en satin | Bande en chevron de couleur contrastée à l'intérieur de la capuche | Logo imprimé ton sur ton à l'arrière | Oeillets en argent antique avec logo gravé | L'intérieur brossé pour une sensation douce, chaude t confortable | Étiquette imprimée | Coupe standard





HRM701 | 701 **Men´s Hooded Jacket**

80% coton / 20% polyester (Grey Melange: 90% coton / 10% viscose)
S, M, L, XL, XXL, 3XL, 4XL, 5XL, 6XL
320 g/m² HRM

S, M, L, XL, XXL, 3XL, 4XL, 5XL, 6XL
BLACK | DARK GREY | DENIM
GREY MELANGE | NAVY
S, M, L, XL, XXL, 3XL, 4XL, 5XL
OFF WHITE | RASPBERRY | RED
ROYAL BLUE

Tissu mixte doux | Coupe moderne à la mode | Structure de surface très lisse avec intérieur brossé | Capuche avec cordon de serrage plat, brodé au centre, couleur et doublure contrastées | 3 HRM œillet en métal de chaque coté | Tour de cou renforcé de couleur assortie | Fermeture éclair très résistante avec détail HRM | Tricot élastique 2x2 rip-knit sur les poignets, l'ourlet et les poches | Étiquette en tissu Fair4All dans la couture de gauche | Production certifiée BSCI





HRM801 | 801 **Women´s Hooded Jacket**

80% coton / 20% polyester (Grey Melange: 90% coton / 10% viscose)
XS, S, M, L, XL, XXL, 3XL, 4XL, 5XL
320 g/m² HRM

BLACK | DARK GREY | DENIM
GREY MELANGE | NAVY | OFF WHITE
RASPBERRY | RED | ROYAL BLUE

Tissu mixte doux | Coupe étroite moderne tendance (conception légère) | Structure de surface très lisse avec intérieur brossé | Capuche avec cordon de serrage plat, brodé au centre, couleur et doublure contrastées | 3 HRM œillet en métal de chaque coté | Tour de cou renforcé de couleur assortie | Fermeture éclair très résistante avec détail HRM | Tricot élastique 2x2 rip-knit sur les poignets, l'ourlet et les poches | Étiquette en tissu Fair4All dans la couture de gauche | Production certifiée BSCI





JH052 | JH052 **Chunky Zoodie**

80% coton / 20% polyester (Charcoal (Heather): 52% coton / 48% polyester), (Heather Grey: 75% coton / 25% polyester)
S, M, L, XL, XXL
400 g/m² Just Hoods

CHARCOAL (HEATHER) | HEATHER GREY | JET BLACK
NEW FRENCH NAVY | SAPPHIRE BLUE

Sweat à capuce zippé | Brossé à l'intérieur | Capuche en tissu double avec intérieur en tissu gaufré gris chiné | Poche kangourou | Panneaux latéraux pour un ajustement élégant | Manchette et ourlet côtelés profonds | Polaire intérieure brossée | Zip en laton recouvert de côtés épaisses | Cordon de serrage blanche épaisse | Détail overlock decouture tout au long | Étiquette détachable | Poignets et ourlet côtelés profonds | Tissu en coton doux offrant une surface idéale pour l'impression







NX9602 | 9602 **Unisex 80/20 Fleece Zip Hoody**

80% coton / 20% polyester
XS, S, M, L, XL, XXL, 3XL
250 g/m² Next Level Apparel

BLACK | FOREST GREEN | HEAVY METAL | MAROON | MIDNIGHT NAVY | RED | ROYAL | WHITE

Côtes 1x1 à la taille et aux poignets | Doublure capuche jersey | Cordon plat couleur naturel | Fermeture éclair visible | Poches montées sur le devant | Étiquette détachable







NX9603 | 9603 **Ladies´ PCH Raglan Zip Hoody**

60% coton / 40% polyester
XS, S, M, L, XL, XXL
250 g/m² Next Level Apparel

HEATHER BAY BLUE (CVC) | HEATHER BLACK (CVC) | HEATHER CARDINAL (CVC) | HEATHER GREY (CVC) | HEATHER MILITARY GREEN (CVC)

Cordon naturel et fermeture à glissière contrastante | Doublure capuche jersey | Étiquette détachable







L482 | 00584 **Unisex Zipped Jacket Sherpa**

80% coton / 20% polyester
XXS, XS, S, M, L, XL, XXL
280 g/m² SOL´S

BLACK | BUD GREEN | FRENCH NAVY | GREY MELANGE | ROYAL BLUE

Coton ringspun | Corps et capuche doublés en sherpa 100% polyester | Manches montées | Poche kangourou | Bas et poignets en bord côte élasthanne 2x2 | Cordon large et plat contrasté | Zip caché | Coupe cintrée | Coupé et cousu | Pas d'accès à la broderie







P83 | M83 **Men´s Superstar Zip-Through Hoodie**

80% coton / 20% polyester
S, M, L, XL, XXL
330 g/m² Mantis

BLACK | CHARCOAL GREY MELANGE | DARK NAVY | HEATHER GREY MELANGE | SWISS NAVY

Coton bio ou en conversion | Manches appliquées | Poche kangourou | Fermeture à glissière et œillets en effet laiton | Larges cordons couleur Offwhite avec des bouts à l'aspect du laiton | Capuche à 3 pièces pour une parfaite forme | Coutures plates décoratives aux coutures latérales et à la poche | Double bande de propreté | Étiquette de taille déchirable |Tissu très souple de type au toucher peau de pêche







P84 | M84 **Women´s Superstar Zip Through Hoodie**

80% coton / 20% polyester
S, M, L, XL
330 g/m² Mantis

BLACK | CHARCOAL GREY MELANGE | DARK NAVY | HEATHER GREY MELANGE

Coton bio ou en conversion | Manches appliquées | Poche kangourou | Fermeture à glissière et œillets en effet laiton | Larges cordons couleur Offwhite avec des bouts à l'aspect du laiton | Capuche à 3 pièces pour une parfaite forme | Coutures plates décoratives aux coutures latérales et à la poche | Double bande de propreté | Étiquette de taille déchirable |Tissu très souple de type au toucher peau de pêche







BU8615 | 8615 **Full Zip Camo Hooded Sweat Jacket**

Green Camo: 100% coton, Black Camo: 70% coton / 30% polyester
S, M, L, XL, XXL, 3XL
230 g/m² Burnside

BLACK CAMO | GREEN CAMO

Cordon noir à la capuche | Poche kangourou | Manchettes et revers inférieur

SWEAT JACKETS (CAPUCHE FASHION)







JN1144 | JN1144 **Men´s Hooded Jacket**

92% polyester / 8% élasthanne
S, M, L, XL, XXL, 3XL
380 g/m² James+Nicholson

DARK-MELANGE | LIGHT MELANGE

Interlock élastique et agréable | Capuche fixée réglable | Poche kangourou zippée cousue | Zips : YKK | Coupe décontractée







JN1143 | JN1143 **Ladies´ Hooded Jacket**

92% polyester / 8% élasthanne
XS, S, M, L, XL, XXL
380 g/m² James+Nicholson

DARK-MELANGE | LIGHT MELANGE

Interlock élastique et agréable | Capuche fixée réglable | Poche kangourou zippée cousue | Zips : YKK | Coupe décontractée | Légèrement cintrée







L477 | 47700 **Unisex Hooded Zipped Jacket Silver**

50% coton / 50% polyester
XS, S, M, L, XL, XXL
280 g/m² SOL´S

ABYSS BLUE | BLACK
CHARCOAL GREY MELANGE/BLACK | FRENCH NAVY/RED

Coton ringspun | Manches montées | 2 poches kangourou | Capuche doublée avec cordon de serrage et arrêt contrasté | Col en élasthanne | Brossé à l'intérieur | Coupe cintrée







JN355 | JN355 **Men´s Doubleface Jacket**

55% polyester / 45% coton
S, M, L, XL, XXL, 3XL
380 g/m² James+Nicholson

AZUR/NAVY	BLACK/CARBON
BLACK/RED	CARBON/ORANGE
FERN GREEN/GRAPHITE (SOLID)	GREY HEATHER/PURPLE
NAVY/AQUA	NAVY/RED
OLIVE/LIME (LIGHT) GREEN	RED/CARBON
SPORTS GREY (HEATHER)/NAVY	

Veste sportive avec capuche homme | Capuche avec mentonnière | Entièrement zippée | Cordon et face intérieure de couleur contrastée | Poches kangourou | Coutures plates | Liseré avec de l'élasthanne | Manches montées







JN354 | JN354 **Ladies´ Doubleface Jacket**

55% polyester / 45% coton
S, M, L, XL, XXL
380 g/m² James+Nicholson

AZUR/NAVY	BLACK/CARBON
BLACK/RED	CARBON/ORANGE
FERN GREEN/GRAPHITE (SOLID)	GREY HEATHER/PURPLE
NAVY/AQUA	NAVY/RED
OLIVE/LIME (LIGHT) GREEN	RED/CARBON
SPORTS GREY (HEATHER)/NAVY	

Veste sportive avec capuche | Fermeture éclair complète, cordon et intérieur en couleur contrastée | Capuche avec mentonnière | Liseré avec de l'élasthanne | Manches montées | Poche kangourou devant | Coutures plates | Forme ajustée





BU8620 | 8620 **Men´s Flannel Jacket With Sherpa Hoodie**

100% coton
S, M, L, XL, XXL, 3XL
260 g/m² Burnside

BLACK - GREY (CHECKED) | GREY - BLUE (CHECKED) | RED - NAVY (CHECKED)

coque 100 % coton, garnissage 100 % polyester | Capuche doublée en sherpa avec cordons de serrage | Entièrement zippée sur le devant avec fermeture éclair en nylon | Poches latérales | 2 poches poitrine avec rabats | Poignets réglables par bouton







MY710 | MY710 my mate - Men´s Zip Hoody

80% coton / 20% polyester (Heather Couleurs:
60% coton / 40% polyester), (Heather Grey:
85% coton / 15% viscose)

S, M, L, XL, XXL, 3XL

300 g/m² Miners mate

BLACK/HEATHER BLACK
BURGUNDY/HEATHER BURGUNDY
GREY SOLID/HEATHER GREY
HEATHER GREY/GREY SOLID
NAVY/HEATHER NAVY
OLIVE/HEATHER OLIVE

Coton ring-spun | Coupe moderne | Capuchon double couche en trois pièces pour plus de confort | Cordon de serrage plat de la même couleur | Tirette en métal | Deux poches latérales avec fermeture à glissière | Tricot côtes 2 X 1 poignet et col | Bande de propreté | Manches raglan | Coutures latérales | Étiquette neutre au col, placée sur le côté | Étiquette Miners Mate amovible | Pré-rétréci | Lavé à la silicone et aux enzyme









MY720 | MY720 my mate - Ladies´ Zip Hoody

80% coton / 20% polyester (Heather Couleurs:
60% coton / 40% polyester), (Heather Grey:
85% coton / 15% viscose)

XS, S, M, L, XL, XXL

300 g/m² Miners mate

BLACK/HEATHER BLACK
BURGUNDY/HEATHER BURGUNDY
GREY SOLID/HEATHER GREY
HEATHER GREY/GREY SOLID
NAVY/HEATHER NAVY
OLIVE/HEATHER OLIVE

Coton ring-spun | Coupe moderne | Capuchon double couche en trois pièces pour plus de confort | Cordon de serrage plat de la même couleur | Tirette en métal | Deux poches latérales avec fermeture à glissière | Tricot côtes 2 X 1 poignet et col | Bande de propreté | Manches raglan | Coutures latérales | Étiquette neutre au col, placée sur le côté | Étiquette Miners Mate amovible | Pré-rétréci | Lavé à la silicone et aux enzyme







JH059 | JH059 Retro Zoodie

80% coton / 20% polyester (Charcoal (Heather):
52% coton / 48% polyester)

XS, S, M, L, XL, XXL

280 g/m² Just Hoods

CHARCOAL GREY (HEATHER)/BURGUNDY
CHARCOAL GREY (HEATHER)/JET BLACK
CHARCOAL GREY (HEATHER)/OXFORD NAVY

Sweat à capuche zippé avec fermeture à glissière YKK en métal | Coupe slim | Manches et capuche contrastées | Confection à double couture | Capuche doublée | Cordons blancs plats | Poche kangourou | Manchette et ourlet côtelés | Polaire intérieure brossée | Étiquette détachable |Tissu en coton doux offrant une surface idéale pour l'impression







NP354 | PRM90HTZ Unisex Midweight French Terry Zip Hood

70% coton / 30% polyester (Charcoal Heather, Black:
55% coton / 45% polyester)

XS, S, M, L, XL, XXL

250 g/m² Independent

BLACK
BURGUNDY HEATHER
BURNT ORANGE HEATHER
CHARCOAL HEATHER
GOLDEN WHEAT HEATHER
NAVY HEATHER
OATMEAL HEATHER
OATMEAL HEATHER/SALT-N-PEPPER
OLIVE HEATHER
SALT-N-PEPPER
SKY HEATHER

Terry coton/polyester prélavé | 32 fils séparés pour un niveau d'imprimabilité et douce extrême | Capuche sans doublure | Couture à double aiguille | Côtes 1x1 au niveau des manches et de la taille | Cordon à serrer plan plat à extrémité en nickel antique | Fermeture à glissière exposée au nickel #4 | Poche média et œillet dans la poche avant | Trous pour le pouce dans les manches | Encolure Twill | Coupe unisexe ajustée | Tailles américaines, l'article taille très grand









NP356 | SS155RJZ Men´s Lightweight Jersey Raglan Zip Hood

60% coton / 40% polyester, bras + capuche (Black):
100% coton

XS, S, M, L, XL, XXL

150 g/m² Independent

CHARCOAL HEATHER/ARMY HEATHER
CHARCOAL HEATHER/BLACK
CHARCOAL HEATHER/ROYAL HEATHER
GUNMETAL HEATHER/BLACK
GUNMETAL HEATHER/CHARCOAL HEATH
GUNMETAL HEATHER/CLASSIC NAVY HEATHER

Jersey coton/polyester | 29 fils mélangés | Manches raglan | Capuche sans doublure | Couture à double aiguille | Encolure Twill | Côtes 1x1 au niveau des manches et de la taille | Œillets cousus | Poche centrale | Coupe slim | Tailles américaines, l'article taille très grand







JH063 | JH063 Baseball Zoodie

80% coton / 20% polyester (Charcoal (Heather):
52% coton / 48% polyester), (Heather Grey:
75% coton / 25% polyester)

S, M, L, XL, XXL

280 g/m² Just Hoods

CHARCOAL (HEATHER)/JET BLACK
HEATHER GREY/JET BLACK
JET BLACK/FIRE RED
JET BLACK/HEATHER GREY
OXFORD NAVY/HEATHER GREY

Double surpiqûre | Manches raglan contrastées | Capuche doublée | Fermeture éclair en plastique contrastante | Cordon plat de couleur contrastée | Poche kangourou | Liseré côtelé aux poignets et à l'ourlet | Polaire intérieure brossée | Tissu en coton doux offrant une surface idéale pour l'impression | Étiquette détachable | Fermeture éclair YKK en plastique





F460 | 62-160-0 Lightweight Sweat Jacket

80% coton / 20% polyester
S, M, L, XL, XXL
240 g/m² Fruit of the Loom

AZURE BLUE | BLACK | BOTTLE GREEN
BURGUNDY | DEEP NAVY | HEATHER GREY
KELLY GREEN | LIGHT GRAPHITE (SOLID) | ORANGE
RED | ROYAL BLUE | WHITE

Veste légère en polaire non brossée | Manches raglan | fermeture à glissière invisible pour une meilleure imprimabilité | Deux poches sur le devant ajustable | Poignets en côtes coton/Lycra®





F457N | 62-230-0 Classic Sweat Jacket

80% coton / 20% polyester
S, M, L, XL, XXL, 3XL
280 g/m² (White, Heather Grey: 260 g/m²) Fruit of the Loom

S, M, L, XL, XXL, 3XL
BLACK | DEEP NAVY | LIGHT GRAPHITE (SOLID)
S, M, L, XL, XXL
HEATHER GREY | WHITE

fermeture à glissière invisible pour une meilleure imprimabilité | Col montant avec une bande de propreté en jersey simple | fermeture à glissière invisible pour une meilleure imprimabilité | Poignets en côtes coton/Lycra® | Deux poches sur le devant ajustable





BCWUI26 | WUI26 ID.206 Sweat-Jacket 50/50

50% coton / 50% polyester
XS, S, M, L, XL, XXL
270 g/m² B&C

ANTHRACITE | BLACK | HEATHER GREY
NAVY | RED

Veste sweat à zip | Modèle unisexe | Finition douce | Intérieur molletonné | Étiquette neutre indiquant la taille | Revers inférieur et manchettes avec bande élastique 1x1 | couturs surpiquées sur les emmanchures | Poche passepoilée pour un style sophistiqué | Col dans le même tissu | Zip avec système de glissière en métal ton sur ton de qualité supérieure | Coupe standard | Manches montées | Coutures latérales | Intérieur polaire brossé | B&C Collection est membre de la Fair Wear Foundation





F457 | 62-228-0 Premium Sweat Jacket

70% coton / 30% polyester
S, M, L, XL, XXL
280 g/m² (White, Heather Grey: 260 g/m²) Fruit of the Loom

BLACK | DEEP NAVY | HEATHER GREY
LIGHT GRAPHITE (SOLID) | WHITE

fermeture à glissière invisible pour une meilleure imprimabilité | Col montant avec une bande de propreté en jersey simple | Deux poches sur le devant ajustable | Liseré côtelé à la taille et aux poignets en coton/élasthanne





F442N | 62-116-0 Ladies´ Premium Sweat Jacket

70% coton / 30% polyester
XS, S, M, L, XL, XXL
280 g/m² (White, Heather Grey: 260 g/m²) Fruit of the Loom

BLACK | DEEP NAVY | HEATHER GREY
WHITE

fermeture à glissière invisible pour une meilleure imprimabilité | Col montant avec une bande de propreté en jersey simple | Deux poches sur le devant ajustable | Liseré côtelé à la taille et aux poignets en coton/élasthanne | Coutures latérales ajustées pour une coupe féminine





BCWM646 | WM646 Men´s Sweat Jacket Spider

80% coton peigné ring-spun / 20 % polyester | Perfect Sweat Technology : maille de haute qualité pour impression parfaite, confort et durabilité | Zip métallique sur toute la longueur | Col montant | Poignets et base en côte 2x2 avec élasthanne | Coutures fines avec surpiquûres plates | 2 poches latérales | Panneaux latéraux | B&C Collection est membre de la Fair Wear Foundation

80% coton / 20% polyester
S, M, L, XL, XXL, 3XL
280 g/m² B&C

BLACK | NAVY





Z267M | R-267M-0 Authentic Sweat Jacket

80% coton / 20% polyester, Tissu extérieur: 100% coton

XS, S, M, L, XL, XXL, 3XL, 4XL

280 g/m² Russell

XS, S, M, L, XL, XXL, 3XL, 4XL

BLACK | FRENCH NAVY | LIGHT OXFORD (HEATHER)

XS, S, M, L, XL, XXL, 3XL

BOTTLE GREEN | BRIGHT ROYAL | BURGUNDY | CLASSIC RED | CONVOY GREY (SOLID) | WHITE

Coton peigné ringspun | Matière 3 couches | Coupe droite | Le revêtement extérieur coton offre une meilleure surface de décoration | Bande de propreté au col en chevrons pour plus de confort et maintien | Col cadet dans le même tissu | Épaules plus serrées et bras plus fins avec coutures surpiquées aux épaules | Bords côte et poignets plus larges | Couture de recouvrement aux emmanchures, aux poignets et à l'ourlet | Poches passepoilées dans le même tissu | Fermeture éclair complète YKK en métal (argent antique) | Fermeture éclair recouverte pour une impression sur toute la largeur de la poitrine





Z267F | R-267F-0 Ladies´ Authentic Sweat Jacket

Extérieur: 100% coton, Intérieur: 80% coton / 20% polyester

XS, S, M, L, XL

Russell

BLACK | BURGUNDY | CONVOY GREY (SOLID) | FRENCH NAVY | WHITE

Coupe féminine ajustée moderne | Couche extérieure 100 % coton | Bande de cou en forme de chevrons | Épaules plus serrées et bras plus fins | Ourlet et poignets plus larges avec élasthanne | Couture de recouvrement aux emmanchures, aux poignets et à l'ourlet | Poches passepoilées dans le même tissu | Col cadet dans le même tissu | Fermeture éclair complète YKK en métal (argent antique) | Poches latérales | Tissu en polaire brossée | Fermeture éclair recouverte pour une impression sur toute la largeur de la poitrine



JH047 | JH047 Fresher Full Zip Sweat

80% coton / 20% polyester (Charcoal (Heather): 52% coton / 48% polyester), (Heather Grey: 75% coton / 25% polyester)

S, M, L, XL, XXL

280 g/m² Just Hoods

CHARCOAL (HEATHER) | FIRE RED | HEATHER GREY | JET BLACK | NEW FRENCH NAVY

Fermeture à glissière invisible | Poches montées sur le devant | Fermeture à glissière métallique YKK | Polaire intérieure brossée | Liseré côtelé aux poignets et à l'ourlet | Étiquette détachable | Tissu en coton doux offrant une surface idéale pour l'impression





L472 | 47200 Men´s Zipped Jacket Sundae

50% coton / 50% polyester

S, M, L, XL, XXL

280 g/m² SOL´S

BLACK | DEEP GREY MELANGE | NAVY | RED | WHITE

Coton ringspun | Doublure polaire brossée | Col montant | Manches raglan | Deux poches latérales | Col, Bas et poignets en bord côte élasthanne



L474 | 47400 Women´s Zipped Jacket Soda

50% coton / 50% polyester

S, M, L, XL, XXL

280 g/m² SOL´S

BLACK | DEEP GREY MELANGE | NAVY | RED | WHITE

Coton ringspun | Doublure polaire brossée | Col montant | Manches raglan | Coupe cintrée | Deux poches latérales | Col, Bas et poignets en bord côte élasthanne



















NE73501 | O73501 **Unisex Jacket With Zip**

100% coton

XS, S, M, L, XL, XXL, 3XL

300 g/m² Neutral

BLACK | BORDEAUX | DARK HEATHER | MILITARY | NAVY | RED | SPORT GREY

Coton certifié commerce équitable | Coton biologique certifié | Polaire avec arrière brossé | Tirette assortie YKK-zip | Poches latérales avec tirette assortie YKK-zip | Bord côtelé élasthanne au poignet et ourlet















NE73601 | O73601 **Unisex High Neck Jacket**

100% coton

XS, S, M, L, XL, XXL, 3XL

300 g/m² Neutral

BLACK | CHARCOAL | NAVY | SPORT GREY

Coton 100% biologique brossé | Coton certifié Fairtrade | Polaire avec arrière brossé | Tirette assortie YKK-zip | Bord côtelé élasthanne au poignet et ourlet











RY1103 | CQ1103 **Elbrus Sweat-Jacket**

50% polyester / 50% coton

S, M, L, XL, XXL

290 g/m² Roly

BLACK 02 | DENIM BLUE 86 | NAVY BLUE 55 | RED 60

Brossé à l'intérieur | Veste polaire avec col Mao | Bande de propreté renforcée au col | Fermeture éclair | Poche de côté | Poignets et ourlets en tricot côtelé 1x0 | Étiquette détachable











NP355 | PRM33SBZ **Unisex Midweight Special Blend Raglan Zip Hood**

52% polyester / 48% coton

XS, S, M, L, XL, XXL, 3XL

270 g/m² Independent

BLACK | CARBON | CLASSIC NAVY | CRIMSON | MAROON | MIDNIGHT | MOSS | NICKEL | PACIFIC | POMEGRANATE | SEA GREEN

29 fils mélangés polyester/coton | Surpiqures inversées | EncoltureTwill | Côtes 1x1 au niveau des manches et de la taille | Œillets cousus | Panneaux latérales en tissu | Coupe unisexe ajustée | Tailles américaines, l'article taille très grand











K334 | KK334 **Regular Fit Zipped Sweatshirt**

80% coton / 20% polyester

XS, S, M, L, XL, XXL

280 g/m² Kustom Kit

BLACK | DARK GREY | NAVY

Sweashirtt mi-lourd zippée | Dos brossé jersey | Surpiqûres sur les côtes | Col cadet à double épaisseur | Poignets et ourlet double épaisseur | Fixation à la nuque | Coutures scellées aux épaules | Epaules et emmanchures doubles coutures | Zip et tirette en métal couleur zirconium | Fermeture éclair et rabat | Poches latérales à double surpiqûre | Étiquette détachable Kustom Kit® au niveau de la nuque











JHK401 | SWRAFUZIP **Full Zip Sweatshirt**

65% polyester / 35% coton (Grey Melange: 61% coton / 31% polyester / 8% viscose)

S, M, L, XL, XXL

290 g/m² JHK

BLACK | CARDINAL | CHARCOAL | DENIM | GREY MELANGE | KHAKI | NAVY | RED | WHITE

Couverture zipée complète et poches latérales | Côte 1x1 lycra dans les poignets et la ceinture





E5290 | 5290 **Men´s Jacket Stand-Up Collar**

100% coton
S, M, L, XL, XXL, 3XL, 4XL, 5XL
320 g/m² Promodoro

BLACK | FIRE RED | NAVY | STEEL GREY (SOLID)
TURQUOISE | WHITE

molleton brossé | extrémité des manches et ourlet en élasthanne | Col montant | 2 poches latérales zippées | Fermeture éclair métallique dissimulée | Cravate étroite | Coton peigné





E5295 | 5295 **Women´s Jacket Stand-Up Collar**

100% coton
XS, S, M, L, XL, XXL, 3XL
320 g/m² Promodoro

BLACK | FIRE RED | NAVY | STEEL GREY (SOLID)
TURQUOISE | WHITE

molleton brossé | extrémité des manches et ourlet en élasthanne | Col montant | 2 poches latérales zippées | Fermeture à glissière invisible en pleine longueur | Légèrement cintrée | Coton peigné







JN046 | JN046 **Men´s Jacket**

80% coton / 20% polyester
S, M, L, XL, XXL, 3XL
300 g/m² James+Nicholson

BLACK | GREY HEATHER | NAVY
RED | ROYAL | WHITE

Veste en polaire indéformable | Coton peigné ring-spun | Éléments de la couture à double aiguille | Poches latérales à fermeture éclair | Col en élasthanne | Qualité 3 fils | Brossé à l'intérieur | Lavable 60°C







SFM511 | SF511 **Unisex Bomber Zip-Through Sweat**

70% coton / 30% polyester
XS, S, M, L, XL, XXL
330 g/m² SF Men

BLACK | NAVY

Étiquette détachable SF (Skinnifit) | Col, poignets et taille côtelé | Fermeture éclairYKK | Poches passepoilées sur le devant | Ruban adhésif au cou | Intérieur gratté





BU3901 | 3901 **Men´s Full Zip Sweater Knit Jacket**

100% polyester
S, M, L, XL, XXL, 3XL
220 g/m² Burnside

HEATHER BLACK | HEATHER CHARCOAL | HEATHER GREY
HEATHER NAVY | HEATHER RED | STEEL

100 % polaire poly | Col convertible | Fermeture éclair complète avec rabat pour la tirette | Manches raglan pour plus de mobilité | Poche poitrine gauche zippée | Poches latérales zippées invisibles | Tirettes de fermeture éclair métalliques | Poignets et ourlet passepoilés







>3XL

TJ5440 | 5440 **Full Zip Sweat Cardigan**

70% coton / 30% polyester

XS, S, M, L, XL, XXL, 3XL, 4XL, 5XL

310-320 g/m² Tee Jays

XS, S, M, L, XL, XXL, 3XL, 4XL, 5XL

BLACK

XS, S, M, L, XL, XXL, 3XL

DARK GREY (SOLID) NAVY

70 % coton ringspun / 30 % polyester | Gilet classique à fermeture éclair en tissu brossé épais | Poignets élastiques à double couture | Col et taille en relief côtelé | 2 poches avant avec fermeture éclair | Élasthanne dans toutes les côtes | Tissu 3 fils | Brossé à l'intérieur | Double teinture







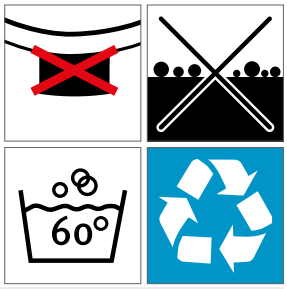

HRM1001 | 1001 **Men´s Premium Full-Zip Sweat Jacket**

70% coton / 30% polyester

S, M, L, XL, XXL, 3XL, 4XL, 5XL, 6XL

360 g/m² HRM

BLACK | DARK GREY | GREY MELANGE | NAVY | RED | WHITE

Coton ring-spun et peigné/polyester recyclé (French Terry) | Coupe moderne standard | Anti-boulochage et pré-rétréci, grand teint | 2 poches latérales zippées | Avec ourlets, ouvertures des poches et poignets en maille côtelée 1x1 de haute qualité | Style alliant élégance et robustesse | Blanchisserie industrielle | Sans étiquette

HRM1002 | 1002 **Women´s Premium Full-Zip Sweat Jacket**

70% coton / 30% polyester

XS, S, M, L, XL, XXL, 3XL, 4XL, 5XL

360 g/m² HRM

BLACK | DARK GREY | GREY MELANGE | NAVY | RED | WHITE

Coton ring-spun et peigné/polyester recyclé (French Terry) | Coupe moderne standard | Anti-boulochage et pré-rétréci, grand teint | 2 poches latérales zippées | Les coutures, les bords des poches et les poignets sont confectionnés dans une maille côtelée 1x1 de haute qualité | Design qui allie élégance et robustesse | Blanchisserie industrielle | Sans étiquette

SWEAT JACKETS (VARSITY)







BY015 | BY015 **Sweat College Jacket**

65% coton / 35% polyester

S, M, L, XL, XXL, 3XL, 4XL, 5XL

300 g/m² Build Your Brand

BLACK/RED | BLACK/WHITE

Tissu sweat intérieur gratté | Étiquette neutre indiquant la taille, sans marquage, adaptée à l'impression au niveau de la nuque | Deux poches en biais du même tissu à l'avant | Manches montées | Bordure côtelée à rayures au col, à l'ourlet et aux emmanchures | Demi-lune dans la nuque | Bande de propreté | Boutons-pression en métal de couleur contrastée







BY027 | BY027 **Ladies´ Sweat College Jacket**

65% coton / 35% polyester

XS, S, M, L, XL

300 g/m² Build Your Brand

BLACK/WHITE

Tissu sweat intérieur gratté | Étiquette neutre indiquant la taille, sans marquage, adaptée à l'impression au niveau de la nuque | Deux poches en biais du même tissu à l'avant | Manches montées | Bordure côtelée à rayures au col, à l'ourlet et aux emmanchures | Demi-lune dans la nuque | Bande de propreté | Boutons-pression en métal de couleur contrastée







BYBB004 | BB004 **Basic College Jacket**

80% coton / 20% polyester

XS, S, M, L, XL, XXL, 3XL, 4XL, 5XL

330 g/m² Build Your Brand Basic

BLACK/HEATHER GREY | BLACK/WHITE
HEATHER GREY/WHITE | NAVY/WHITE
RED/WHITE

Style scolaire | Col côtelé | Coupe standard | Éléments en tricot côtelé sur les manches et l'ourlet | Patte de boutonnage sur toute la longueur avec boutons métalliques | Poche passepoilée pour un style sophistiqué | Étiquette taille unique : pour un changement de marque facilité







JH043 | JH043 **Varsity Jacket**

70% coton / 30% polyester (Charcoal (Heather): 52% coton / 48% polyester), (Heather Grey: 65% coton / 35% polyester)

XS, S, M, L, XL, XXL, 3XL

330 g/m² Just Hoods

XS, S, M, L, XL, XXL, 3XL

BURGUNDY/HEATHER GREY | FIRE RED/WHITE
JET BLACK/FIRE RED | JET BLACK/SUN YELLOW
JET BLACK/WHITE | OXFORD NAVY/WHITE

XS, S, M, L, XL, XXL

CHARCOAL (HEATHER)/HEATHER GREY | HEATHER GREY/WHITE
HOT PINK/WHITE | JET BLACK/CHARCOAL (HEATHER)
JET BLACK/HEATHER GREY | JET BLACK/HOT PINK
JET BLACK/ORANGE CRUSH | KELLY GREEN/WHITE
OXFORD NAVY/BURGUNDY | OXFORD NAVY/HEATHER GREY
PURPLE/HEATHER GREY | PURPLE/WHITE
ROYAL BLUE/WHITE | SAPPHIRE BLUE/HEATHER GREY

Manches contrastées | Col, poignets et taille en tricot avec rayures | Fermeture à boutons-pression | Boutons contrastés | Poches passepoilées contrastées | Polaire intérieure brossée |Ruban adhésif au cou | Boucle de suspension au col | Étiquette détachable |Tissu en coton doux offrant une surface idéale pour l'impression







JH041 | JH041 **College Jacket**

80% coton / 20% polyester (Heather Grey: 75% coton / 25% polyester)

XS, S, M, L, XL, XXL

280 g/m² Just Hoods

FIRE RED | HEATHER GREY | JET BLACK | OXFORD NAVY

Col, poignets et taille en tricot avec rayures | Fermeture à boutons-pression | Poches passepoilées | Boucle de suspension au col | Ruban adhésif au cou | Boutons pression blanche | Polaire intérieure brossée | Coton doux | Etiquette TearAway pour une simple personnalisation







NH043 | CAMPUS **Jacket Campus**

100% polyester

S, M, L, XL, XXL

290 g/m² Nath

BLACK/WHITE | DEEP NAVY/WHITE | GREEN/WHITE | RED/WHITE

Manches contrastées | Col, liseré des manches et taille en tricot rayé | Fermeture à boutons-pression | Poches latérales avec détail de couleur contrastée | Toucher coton/polyester | Taille moyenne







JH051 | JH051 **Urban Varsity Zoodie**

70% coton / 30% polyester (Heather Grey: 65% coton / 35% polyester)

S, M, L, XL, XXL

330 g/m² Just Hoods

HEATHER GREY/JET BLACK | JET BLACK/FIRE RED | OXFORD NAVY/HEATHER GREY

Manches contrastées | Poignets et ceinture tricotés avec des rayures | Fermeture à glissière en YKK et effet métallique avec protège-menton | Poches kangourou | Cordons épais en dentelle crème | Polaire intérieure brossée | Tissu en coton doux offrant une surface idéale pour l'impression | Production certifiée WRAP (Worldwide Responsible Accredited Production) | Étiquette détachable | Capuche en tissu à 3 panneau avec itérieur en jersey contrasté







NP351 | IND45UVZ **Unisex Heavyweight Varsity Zip Hood**

80% coton / 20% polyester (Charcoal Heather: 55% coton / 45% polyester)

XS, S, M, L, XL, XXL, 3XL

330 g/m² Independent

BLACK/GUNMETAL HEATHER | CARDINAL/GUNMETAL HEATHER | CHARCOAL HEATHER/BLACK | CLASSIC NAVY/GUNMETAL HEATHER | GUNMETAL HEATHER/CHARCOAL HEATHE

Polaire coton/polyester | 29 fils mélangés polyester/coton | Capuche en polaire | Couture à double aiguille sur toutes les coutures | Encolure Twill | Côtes 1x1 au niveau des manches et de la taille | Oeillets en bronze | Fermeture éclair en nylon YKK | Coupe unisexe ajustée | Tailles américaines, l'article taille très grand

06 Polaires



Fermeture à glissière 1/2 281-283
Blousons 284-296
Blousons contrastés 297-303



promodoro

E7921 | 7921 **Men´s Recycled Fleece Troyer**

100% polyester
S, M, L, XL, XXL, 3XL, 4XL, 5XL
250 g/m² Promodoro

AZUR BLUE | BLACK | FRENCH NAVY | LIME GREEN
STEEL GRAY | WHITE

100 % polyester recyclé, polaire | Anti-boulochage | Col montant avec fermeture éclair | Poignets et ourlet avec élastiques resserrés | Couture latérale et épaule décalées



promodoro

E7925 | 7925 **Women´s Recycled Fleece Troyer**

100% polyester
S, M, L, XL, XXL, 3XL
250 g/m² Promodoro

AZUR BLUE | BLACK | FRENCH NAVY | LIME GREEN
STEEL GRAY | WHITE

100 % polyester recyclé, polaire | Anti-boulochage | Col montant avec fermeture éclair | Poignets et ourlet avec élastiques resserrés | Couture latérale et épaule décalées



REGATTA PROFESSIONAL





RG636 | TRF636 **Honestly Made Recycled Half Zip Fleece**

100% polyester
XS, S, M, L, XL, XXL, 3XL
Regatta Honestly Made

BLACK | NAVY

100 % polyester recyclé anti-boulochage | Symmetry - Tissu polaire | Séchage rapide et facile à porter | Poignée très douce



Result GENUINE RECYCLED





RT905 | R905X **Recycled Microfleece Top**

100% polyester
S, M, L, XL, XXL, 3XL
165 g/m² Result Genuine Recycled

BLACK | GREY | NAVY

100 % polyester recyclé | Respirant | Fermeture éclair ¼ écologique YKK NATU-LON® | Poignets et ourlet élastiqués avec bord doux | Couture à empiècement décoratif | Fabriqué à partir de fils durables perPETual© de la plus haute qualité en utilisant exclusivement des bouteilles de plastique recyclées en PET usagé | Maille dense et compacte permettant de bien conserver la chaleur, de sécher rapidement et d'évacuer l'humidité | Lavage facile | Boucle de suspension | Sans perfluorocarbures (PFC) | Recyclable en fin de vie | Prêt à être personnalisé | Le polysac est biodégradable | Composé de 20 bouteilles en plastique (1 litre)



REGATTA PROFESSIONAL



RG549 | TRF549 **Micro Zip Neck**

100% polyester

S, M, L, XL, XXL, 3XL, 4XL

170 g/m² Regatta Professional

BLACK | BOTTLE GREEN | CLASSIC RED
DARK NAVY | OXFORD BLUE | ROYAL BLUE
SEAL GREY (SOLID)

Poignet en polaire | Micro-polaire série 170 | Technologie textile Layer Lite | Séchage rapide | Entretien facile | zip 1/3



REGATTA PROFESSIONAL





RG510 | TRA510 **Thor Overhead Fleece**

100% polyester

S, M, L, XL, XXL, 3XL

250 g/m² Regatta Professional

BLACK | DARK NAVY

Polaire symétrique antiboulochage série 250 | 2 poches à fermeture éclair au bas | Poignet en polaire | Ourlet ajustable à cordon élastique | Séchage rapide | Entretien facile



Result core VALUE





RT112X | R112X **Microfleece Top**

100% polyester

XS, S, M, L, XL, XXL, 3XL

200 g/m² Result Core

BLACK | CHARCOAL | NAVY
RED

Couture encolure couverte et collée | Ultra doux | Coupe extra extensible | Doubles coutures | Coutures plates | Fermeture éclair 1/4 | Poignet | Finition antiboulochage | Léger



Stedman collection





S5020 | ST5020 **Fleece Half-Zip**

100% polyester

S, M, L, XL, XXL

170 g/m² Stedman®

BLACK OPAL | GREY STEEL (SOLID) | SCARLET RED

Chaud et doux avec d'excellentes propriétés d'isolation thermique | Micro polaire anti-boulochage | Respirant | Brossé à l'extérieur | Fente arrière demi-lune | Ourlet ajustable | Col montant | Zip ton sur ton et rabat coupe-vent | Col en sergé polyester | Coutures latérales | Lavage à 40 °C | Coupe normale



SOL'S the fair spirit





L740 | 56000 **Half-Zip Fleece Ness**

100% polyester

S, M, L, XL, XXL, 3XL, 4XL, 5XL

300 g/m² SOL´S

S, M, L, XL, XXL, 3XL, 4XL, 5XL

BLACK | NAVY

S, M, L, XL, XXL, 3XL

CHARCOAL GREY (SOLID) | FIR GREEN | LIME
ORANGE | RED | ROYAL BLUE

Fermeture éclair intégrée ton sur ton | Col montant | Poignets élastiques | Bas de cordon de serrage élastique



JAMES & NICHOLSON





JN043 | JN043 **Half-Zip Fleece**

100% polyester

S, M, L, XL, XXL

300 g/m² James+Nicholson

BLACK | BROWN | DARK GREY (SOLID)
LIGHT BLUE | NAVY | ORANGE
RED | ROYAL | WHITE

Polaire de qualité supérieure | Polaire anti-boulochage facile d'entretien | Col camionneur | Surpiqûres doubles aux emmanchures et aux épaules | Cordon de serrage avec arrêt au bas du sweat-shirt | Liseré de manche élastique







Z881 | R-881M-0 **Men´s Quarter Zip Microfleece**

100% polyester
S, M, L, XL, XXL
190 g/m² Russell

BLACK | FRENCH NAVY

Micropolaire anti-boulochage | Col montant avec fermeture éclair courte | Surpiqûres doubles à l'ourlet inférieur, fentes latérales pour plus de confort | Protège-menton | Tissu léger de haute densité qui apporte chaleur et confort







Z8740 | R-874M-0 **Quarter Zip Outdoor Fleece**

100% polyester
XS, S, M, L, XL, XXL
320 g/m² Russell

BLACK | BOTTLE GREEN | BRIGHT ROYAL | BURGUNDY | CLASSIC RED | CONVOY GREY (SOLID) | FRENCH NAVY

Surface très lisse | Col camionneur | Polaire anti-boulochage | Cordon de serrage à l'ourlet | Construction à panneaux pour un coupe moderne | Poches latérales avec fermetures éclair à l'intérieur pour un look élégant | Polaire dense et compact assure une perte de chaleur minimale





SW770 | SW770 **Zip Neck Fleece**

100% polyester
S, M, L, XL, XXL
300 g/m² Starworld

BLACK | BRIGHT RED | CHARCOAL | NAVY BLUE

Anti-boulochage | Col comionneur | Poche dissimulée devant | Cordon de serrage ajustable à l'ourlet







BCFU704 | FU704 **Unisex Fleece Highlander+**

100% polyester
XS, S, M, L, XL, XXL, 3XL
300 g/m² B&C

XS, S, M, L, XL, XXL, 3XL
BLACK | NAVY | RED
XS, S, M, L, XL, XXL
CHARCOAL (SOLID)

100 % polyester - micropolaire anti-boulochage | Fermeture Éclair 1/4 et tirette ton sur ton | 2 poches latérales en interlock | Ourlet ouvert avec cordon élastique, stoppeur et anneaux de serrage | B&C Collection est membre de la Fair Wear Foundation







RT33A | R033X **Polartherm™ Top**

100% polyester
XS, S, M, L, XL, XXL, 3XL
330 g/m² Result

XS, S, M, L, XL, XXL, 3XL
BLACK | NAVY
XS, S, M, L, XL, XXL
FOREST | OXFORD GREY
S, M, L, XL, XXL
RED | ROYAL

Anti-boulochage | Coupe casual / Coupe décontractée | 1/4 fermeture à glissière devant | 2 poches latérales doublure polaire | Poignets élastiques et cordon réglable sur l'ourlet | Non doublé







RT86 | R086X **Tech3™ Thermal Fleece Top**

100% polyester
XS, S, M, L, XL, XXL
330 g/m² Result WORK-GUARD

BLACK/ORANGE | COFFEE(OLIVE)/BLACK | NAVY/NAVY | NAVY/SKY | RED/BLACK

Anti-boulochage | Respirant et coupe-vent | Design contemporain, coupe athlétique / Coupe extensible | 1/4 fermeture à glissière devant | 2 poches latérales | Ourlet ajustable à cordon élastique | Détail passepoilé blanc | Contrôle thermique et d'humidité



GENUINE RECYCLED





RT907 | R907X **Recycled Microfleece Jacket**

100% polyester
XS, S, M, L, XL, XXL, 3XL, 4XL
165 g/m² Result Genuine Recycled

BLACK NAVY

100 % polyester recyclé | Respirant | Fermeture éclair écologique YKK NATULON® | Poignets et ourlet élastiqués avec bord doux | Couture à empiècement décoratif | Lavage facile, séchage rapide | Poches latérales | Boucle de suspension | Sans perfluorocarbures (PFC) | Fabriqué à partir de fils durables perPETual© de la plus haute qualité en utilisant exclusivement des bouteilles de plastique recyclées en PET usagé | Recyclable en fin de vie | Prêt à être personnalisé | Le polysac est biodégradable | Composé de 20 bouteilles en plastique (1 litre)



GENUINE RECYCLED





RT906 | R906X **Recycled Hooded Microfleece Jacket**

100% polyester
XS, S, M, L, XL, XXL, 3XL
165 g/m² Result Genuine Recycled

BLACK

100 % polyester recyclé | Respirant | Fermeture éclair écologique YKK NATULON® avec protège-menton | Poignets et ourlet élastiqués avec bord doux | Couture à empiècement décoratif | Capuche fixe | Poches latérales | Fabriqué à partir de fils durables perPETual© de la plus haute qualité en utilisant exclusivement des bouteilles de plastique recyclées en PET usagé | Lavage facile, séchage rapide | Boucle de suspension | Sans perfluorocarbures (PFC) | Recyclable en fin de vie | Prêt à être personnalisé | Le polysac est biodégradable | Composé de 23 bouteilles en plastique (1 litre)



REGATTA PROFESSIONAL





EASY CARE

RG619 | TRF619 **Classic Microfleece Jacket**

100% polyester
S, M, L, XL, XXL, 3XL
170 g/m² Regatta Professional

BLACK CLASSIC RED DARK NAVY SEAL GREY

Polaire avec technologie Layerlite | Séchage rapide | Entretien facile | 2 poches au bas



SF MEN



Label

SFM28 | SF028 **Men´s Microfleece Jacket**

100% polyester
S, M, L, XL, XXL
200 g/m² SF Men

BLACK

Coutures plates | Anti-boulochage, doux, polaire légère et extensible | Poches latérales zippées | Panneaux sportifs latéraux et au avant-bras | Micro-polaire | Coupe loungue ajusté | Empièvements ajustée à l'avant et au dos | Poignets et ourlet ouverts à double aiguille



SF WOMEN



Label

SF28 | SK028 **Women´s Microfleece Jacket**

100% polyester
XS, S, M, L, XL, XXL
200 g/m² SF Women

BLACK NAVY

Coutures plates | Coupe loungue ajusté | Anti-boulochage, doux, polaire légère et extensible | Poches latérales zippées | Panneaux sportifs latéraux et au avant-bras | Micro-polaire



RUSSELL





OEKO-TEX® STANDARD 100

Z880 | R-880M-0 **Men´s Full Zip Microfleece**

100% polyester
XS, S, M, L, XL, XXL
190 g/m² Russell

BLACK CLASSIC RED FRENCH NAVY

Micropolaire anti-boulochage | Col montant et protège-menton | Surpiqûres doubles à l'ourlet inférieur, fentes latérales | Poches avant zippées | Tissu léger de haute densité qui apporte chaleur et confort





RG557 | TRF557 **Micro Full Zip Fleece**

100% polyester
S, M, L, XL, XXL, 3XL, 4XL
210 g/m² Regatta Professional

BLACK | CLASSIC RED | DARK NAVY | OXFORD BLUE | SEAL GREY (SOLID)

Micro-polaire série 210 | Technologie textile Layer Lite | Poignet en polaire | 2 poches fermeture éclair au bas | Ourlet ajustable à cordon élastique | Séchage rapide | Entretien facile





RG565 | TRF565 **Women´s Micro Full Zip Fleece**

100% polyester
36 (10), 38 (12), 40 (14), 42 (16), 44 (18), 46 (20)
210 g/m² Regatta Professional

BLACK | CLASSIC RED | DARK NAVY | OXFORD BLUE | SEAL GREY (SOLID)

Micro-polaire série 210 | Technologie textile Layer Lite | 2 poches fermeture éclair au bas | Poignet en polaire | Séchage rapide | Entretien facile





K902 | KK902 **Regular Fit Corporate Micro Fleece**

100% polyester
XS, S, M, L, XL, XXL, 3XL
220 g/m² Kustom Kit

BLACK | NAVY

100% Anti Pil Micro Fleece Fleece Polyester | Fixation à la nuque | Coutures scellées aux épaules | Deux poches latérales zippées | Zips métalliques unicolores au centre et sur les poches latérales | Capuche à double couche | Bande col et épaule avec surpiqûres | Panneau avant avec détail sûrpiqué | Poignet et passepoil à doubles coutures | Étiquette détachable Kustom Kit® au niveau de la nuque





RT115 | R115M **Horizon High Grade Microfleece Jacket**

100% polyester
XS, S, M, L, XL, XXL, 3XL
280 g/m² Result

XS, S, M, L, XL, XXL, 3XL
BLACK | NAVY
XS, S, M, L, XL, XXL
CARDINAL RED | DOVE GREY

2 poches latérales avec fermeture éclair | Léger | Dos à coupe moderne plus longue | Respirant | Coutures au cou | Passepoil au col et coutures décoratives au niveau du bras | Fermeture éclair en continu sur le devant | Degré de conservation de la chaleur (144) | Micro-polaire polyester | Poignets ourlés





RT115F | R115F **Women´s Horizon High Grade Microfleece Jacket**

100% polyester
XS (8/34), S (10/36), M (12/38), L (14/40), XL (16/42), XXL (18/44)
280 g/m² Result

BLACK | CARDINAL RED | DOVE GREY | NAVY

Léger | Respirant | Reliure autour du col | Coupe à la mode - dos allongé | Bordure décorative sur le col et coutures au bras | Coutures au cou | Fermeture éclair en continu sur le devant | 2 poches latérales avec fermeture éclair | Degré de conservation de la chaleur (144) | Micro-polaire polyester | Poignets ourlés





RG6220 | TRF622 **Honestly Made Recycled Full Zip Microfleece**

100% polyester
XS, S, M, L, XL, XXL, 3XL
210 g/m² Regatta Honestly Made

BLACK | NAVY

Polaire 100% récyclé | Séchage rapide et facile à porter | Poignée très douce | 2 poches à fermeture éclair au bas | Fabriqué à partir d'au moins 15 bouteilles en plastique



GILDAN

GILDAN HAMMER





GPF800 | PF800 **Hammer Adult Micro-Fleece Jacket**

100% polyester

S, M, L, XL, XXL, 3XL, 4XL

280 g/m² Gildan

BLACK	CHARCOAL (SOLID)	FOREST GREEN
NAVY	RED	ROYAL

Finition anti-boulochage | Fermeture à glissière sur le devant inversé | 2 poches frontale avec fermeture à glissière à l'envers | Col comionneur | Étiquette déchirable



GILDAN

GILDAN HAMMER





GPF800L | PF800L **Ladies´ Hammer Micro-Fleece Jacket**

100% polyester

S, M, L, XL, XXL, 3XL, 4XL

280 g/m² Gildan

BLACK	CHARCOAL (SOLID)	FOREST GREEN
NAVY	RED	ROYAL

Coupe légèrement cintrée | Finition anti-boulochage | Fermeture à glissière sur le devant inversé | 2 poches frontale avec fermeture à glissière à l'envers | Col comionneur | Étiquette déchirable



Result core VALUE

Result COLOUR





RT114X | R114X **Micro Fleece Jacket**

100% polyester

XS, S, M, L, XL, XXL, 3XL

200 g/m² Result Core

BLACK	CHARCOAL	FOREST
NAVY	ORANGE	RED
ROYAL	WHITE	

Extrêmement léger | anti-boulochage | 2 poches latérales | Laver / Sécher en quelques minutes | Fermeture éclair en continu sur le devant



B&C COLLECTION





BCFUI50 | FUI50 **Microfleece-Duo ID.501**

100% polyester

XS, S, M, L, XL, XXL, 3XL, 4XL

280 g/m² B&C

XS, S, M, L, XL, XXL, 3XL, 4XL

BLACK	DARK GREY (SOLID)	FOREST GREEN
NAVY	RED	ROYAL BLUE

XS, S, M, L, XL, XXL, 3XL

ATOLL	PUMPKIN ORANGE	WHITE

100 % polyester - micropolaire anti-boulochage | Look contemporain essentiel | Fermeture Éclair intégrale et tirette ton sur ton | Bande de propreté | 2 poches avant avec fermeture éclair et tirette | Ourlet ouvert | B&C Collection est membre de la Fair Wear Foundation



B&C COLLECTION





BCFWI51 | FWI51 **Women´s Microfleece-Duo ID.501**

100% polyester

XS, S, M, L, XL, XXL, 3XL

280 g/m² B&C

XS, S, M, L, XL, XXL, 3XL

BLACK	DARK GREY (SOLID)	FOREST GREEN
NAVY	RED	ROYAL BLUE

XS, S, M, L, XL, XXL

ATOLL	PUMPKIN ORANGE	WHITE

100 % polyester - micropolaire anti-boulochage | Coupe féminine | Look contemporain essentiel | Fermeture Éclair intégrale et tirette ton sur ton | Bande de propreté | 2 poches avant avec fermeture éclair et tirette | Ourlet ouvert | B&C Collection est membre de la Fair Wear Foundation



Result

Result COLOUR





RT85F | R085F **Women´s Micro Fleece Jacket**

100% polyester

XS (8/34), S (10/36), M (12/38), L (14/40), XL (16/42), XXL (18/44)

300 g/m² Result

NAVY	RED

Polaire semi-micro active de 300 g / m² par Result ™ | Très léger, anti-boulochage | Coupe ajusté | Coupe décontractée | Chaleur supplémentaire | Fermeture éclair sur le devant avec glissières métalliques RESULT®, col à fermeture éclair | 2 poches latérales surpiqué | Fermeture éclair latérale de 10 cm avec glissières métalliques RESULT®



HENBURY



NEW COLOUR

W850 | H850 **Men´s Microfleece Jacket**

100% polyester
S, M, L, XL, XXL, 3XL
280 g/m² Henbury

S, M, L, XL, XXL, 3XL
BLACK | NAVY | OXFORD NAVY
S, M, L, XL, XXL
CHARCOAL MARL | HEATHER GREY | PURPLE

Micropolaire anti-boulochage | Poche avant zippé | Bordure autour du cou | Ourlet et poignets cousus à double coutures | Dos plus long | Fermeture éclair sur tout le devant | Boucle d'encolure arrière



HENBURY



NEW COLOUR

W851 | H851 **Ladies´ Microfleece Jacket**

100% polyester
S, M, L, XL, XXL
280 g/m² Henbury

BLACK | FUCHSIA | HEATHER GREY
NAVY | OXFORD NAVY | PURPLE
ROYAL

Micropolaire anti-boulochage | Coupe féminine avec coutures latérales | Poche avant zippé | Bande de propreté | Ourlet | Ourlet et poignets cousus à double coutures



B&C COLLECTION



BCFM717 | FM717 **Men´s Fleece Coolstar**

100% polyester
S, M, L, XL, XXL, 3XL
170 g/m² B&C

BLACK | NAVY | STEEL GREY (SOLID)

100 % polyester - micropolaire anti-boulochage | Brossé des deux côtés pour encore plus de douceur | Polaire ultradouce offrant une grande efficacité thermique | Sa légèreté permet de la porter comme une veste ou comme une couche d'isolation thermique, à l'intérieur comme à l'extérieur | Fermeture Éclair intégrale inversée avec zip et tirette sur l'avant | Protège-menton | 2 poches avant avec zip et tirette | Manches montées | Ourlet et poignets ouverts | Forme ergonomique des manches au niveau des bras et des coudes pour garantir une liberté de mouvement et un certain confort | B&C Collection est membre de la Fair Wear Foundation



promodoro



>3XL

E7910 | 7910 **Men´s Fleece Jacket C+**

100% polyester
S, M, L, XL, XXL, 3XL, 4XL, 5XL
200 g/m² Promodoro

BLACK | FIRE RED | NAVY
ORANGE | STEEL GREY (SOLID)

Col montant | Fermeture éclair | Poches pour les mains | Fixation pour veste extérieure | étiquette de cou neutre pour un ré-étiquetage facile | Équipement anti-boulochage | Micro-polaire | veste 6-en-1 | Combinable avec la veste extérieure E7548



promodoro



E7911 | 7911 **Women´s Fleece Jacket C+**

100% polyester
S, M, L, XL, XXL, 3XL
200 g/m² Promodoro

BLACK | FIRE RED | NAVY
ORANGE | STEEL GREY (SOLID)

Col montant | Fermeture éclair | Poches pour les mains | Fixation pour veste extérieure | Étiquette de taille neutre | Équipement anti-boulochage | Coupe féminine | Micro-polaire | veste 6-en-1 | combinable avec la veste extérieure E7549



B&C COLLECTION



BCFW752 | FW752 **Women´s Fleece Coolstar**

100% polyester
XS, S, M, L, XL, XXL
170 g/m² B&C

BLACK | NAVY | STEEL GREY (SOLID)

100 % polyester - micropolaire anti-boulochage | Brossé des deux côtés pour encore plus de douceur | Polaire ultradouce offrant une grande efficacité thermique | Sa légèreté permet de la porter comme une veste ou comme une couche d'isolation thermique, à l'intérieur comme à l'extérieur | Fermeture éclair intégrale avec tirette sur l'avant | Protège-menton | 2 poches avant avec zip et tirette | Coupe féminine | Coutures sur la poitrine pour marquer la taille | Manches montées | Ourlet et poignets ouverts | Forme ergonomique des manches au niveau des bras et des coudes pour garantir une liberté de mouvement et un certain confort | B&C Collection est membre de la Fair Wear Foundation







L02093 | 02093 **Men´s Plain Fleece Jacket Norman**

100% polyester
S, M, L, XL, XXL, 3XL, 4XL, 5XL
220 g/m² SOL´S

BLACK | CHARCOAL GREY (SOLID) | NAVY | RED

Col montant zippé | 2 poches zippées | Étiquette détachable







L02094 | 02094 **Women´s Plain Fleece Jacket Norman**

100% polyester
S, M, L, XL, XXL, 3XL
220 g/m² SOL´S

BLACK | CHARCOAL GREY (SOLID) | NAVY | RED

Col montant zippé | 2 poches zippées | Étiquette détachable







NH800 | POLARIS **Fleece Jacket Polaris**

100% polyester
S, M, L, XL, XXL, 3XL
240 g/m² Nath

S, M, L, XL, XXL, 3XL
BLACK | DARK NAVY

S, M, L, XL, XXL
DARK GREY | DIRTY GREEN | RED | ROYAL

Manches raglan | 2 poches avant avec fermeture Éclair® | Taille moyenne | Double couture au bord inférieur







S5030 | ST5030 **Fleece Jacket**

100% polyester
S, M, L, XL, XXL, 3XL
220 g/m² Stedman®

S, M, L, XL, XXL, 3XL
BLACK OPAL | BLUE MIDNIGHT

S, M, L, XL, XXL
GREY STEEL (SOLID) | HAWAII BLUE | KIWI GREEN | SCARLET RED

Chaud et doux avec d'excellentes propriétés d'isolation thermique | Micro polaire anti-boulochage | 5 panneaux | Col montant | Brossé des deux côtés | Zip ton sur ton et rabat coupe-vent | 2 poches | Respirant | Ourlet ajustable | Col en sergé polyester | Fente arrière demi-lune | Coupe normale | Lavage à 40 °C







S5100 | ST5100 **Fleece Jacket Women**

100% polyester
XS, S, M, L, XL, XXL
220 g/m² Stedman®

BLACK OPAL | BLUE MIDNIGHT | SCARLET RED

Polaire anti-boulochage, chaud et doux, avec isolation thermique exceptionnelle | 5 panneaux | Col montant | Brossé des deux côtés | Zip ton sur ton et rabat coupe-vent | 2 poches | Respirant | Ourlet ajustable | Col en sergé polyester | Fente arrière demi-lune | Coupe normale | Lavage à 40 °C







S5080 | ST5080 **Hooded Fleece Jacket**

100% polyester
S, M, L, XL, XXL
220 g/m² Stedman®

BLACK OPAL | BLUE MIDNIGHT | GREY STEEL (SOLID)

Micro polaire anti-boulochage | Chaud et doux avec d'excellentes propriétés d'isolation thermique | Respirant | Brossé des deux côtés | Fente arrière demi-lune | Cagoule avec cordon de serrage | Ourlet ajustable | Poche poitrine avec zip ton sur ton | 2 poches | fermeture éclair ton sur ton avec glissière en métal (sans nickel) | Rabat coupe-vent | Bande de propreté herringbone | 5 panneaux | Petite étiquette de taille dans le cou | Étiquette d'entretien de la couture latéral







RG6180 | TRF618 **Honestly Made Recycled Full Zip Fleece Jacket**

100% polyester
S, M, L, XL, XXL, 3XL
280 g/m² Regatta Honestly Made

BLACK | NAVY

Polaire 100% récyclé | Séchage rapide | Entretien facile | Poignée très douce | 1 poche poitrine zippée | 2 poches à fermeture éclair au bas









RG6280 | TRF628 **Honestly Made Recycled Womens Full Zip Fleece**

100% polyester
36 (10), 38 (12), 40 (14), 42 (16), 44 (18), 46 (20)
280 g/m² Regatta Honestly Made

BLACK | NAVY

Polaire 100% récyclé | Séchage rapide et facile à porter | Poignée très douce | 1 poche poitrine et 2 poches inférieures à fermeture éclair | Fabriqué à partir d'au moins 15 bouteilles en plastique









RG624 | TRA624 **Omicron III Waterproof Breathable Fleece Jacket**

100% polyester
S, M, L, XL, XXL, 3XL
210 g/m² Regatta Professional

BLACK | NAVY

Polaire Symmetry avec propriétés anti-boulochage | Doublure en membrane Isotex 5.000 imperméable et respirante | Séchage rapide et entretien facile | 1 poche poitrine et 2 poches inférieures à fermeture éclair | Accès invisible à fermeture à glissière à la doublure intérieure pour une finition ultérieure









RG532 | TRF532 **Thor III Fleece Jacket**

100% polyester
XXS, XS, S, M, L, XL, XXL, 3XL, 4XL, 5XL
280 g/m² Regatta Professional

XXS, XS, S, M, L, XL, XXL, 3XL, 4XL, 5XL
BLACK | DARK NAVY

XS, S, M, L, XL, XXL, 3XL, 4XL
BORDEAUX | BOTTLE GREEN | CLASSIC RED
GLOWLIGHT | NEW ROYAL | OXFORD BLUE
ROYAL BLUE | SEAL GREY (SOLID)

Polaire symétrique antiboulochage série 280 | Ourlet ajustable à cordon élastique | Poignet en polaire | 2 poches à fermeture éclair au bas | Séchage rapide | Entretien facile









RG541 | TRF541 **Women´s Thor III Fleece Jacket**

100% polyester
32 (6), 34 (8), 36 (10), 38 (12), 40 (14), 42 (16), 44 (18), 46 (20), 48 (22)
280 g/m² Regatta Professional

32, 34, 36, 38, 40, 42, 44, 46, 48
BLACK | DARK NAVY

36, 38, 40, 42, 44, 46
CLASSIC RED | HOT PINK | OXFORD BLUE
ROYAL BLUE | SEAL GREY

Polaire symétrique antiboulochage série 280 | Coupe cintrée | Ourlet ajustable à cordon élastique | 2 poches à fermeture éclair au bas | Poignet en polaire | Séchage rapide | Entretien facile









RG530 | TRF530 **Asgard II Quilted Fleece Jacket**

100% polyester
S, M, L, XL, XXL, 3XL
210 g/m² Regatta Professional

BLACK | DARK NAVY

Polaire symétrique antiboulochage série 250 | Isolation Thermoguard | Doublure piquée en polyamide | 2 poches à fermeture éclair au bas et poches à cartes à l'intérieur | Accès invisible à fermeture à glissière à la doublure intérieure pour une finition ultérieure | Ourlet ajustable à cordon élastique









HRM1201 | 1201 **Men´s Full- Zip Fleece Jacket**

100% polyester
S, M, L, XL, XXL, 3XL, 4XL, 5XL
260 g/m² HRM

BLACK | BOTTLE GREEN | DARK GREY
NAVY | RED | WHITE

Polaire en micro-polaire respirant de haute qualité | Design moderne et intemporel avec une coupe à la mode (coupe classique moderne) | Construction premium | Équipement anti-boulochage et antistatique | Zip frontal ton-sur-ton avec protège-menton | Les vestes ont deux poches intérieures et deux poches extérieures latérales munies d'une protection contre la pluie | Ourlet arrondi réglable par cordon élastique | Coutures plates à l'extérieur









HRM1202 | 1202 **Women´s Full- Zip Fleece Jacket**

100% polyester
XS, S, M, L, XL, XXL, 3XL
260 g/m² HRM

BLACK | BOTTLE GREEN | DARK GREY
NAVY | RED | WHITE

Polaire en micro-polaire respirant de haute qualité | Design moderne et intemporel avec une coupe à la mode (coupe classique moderne) | Construction premium | Équipement anti-boulochage et antistatique | Zip frontal ton-sur-ton avec protège-menton | Les vestes ont deux poches intérieures et deux poches extérieures latérales munies d'une protection contre la pluie | Ourlet arrondi réglable par cordon élastique | Coutures plates à l'extérieur







RG570 | TRF570 **Classic Fleece**

100% polyester
S, M, L, XL, XXL, 3XL, 4XL
250 g/m² Regatta Professional

BLACK | BOTTLE GREEN | NAVY
ROYAL BLUE | SEAL GREY (SOLID)

Polaire anti-boulochage série 250 | 2 côtés brossés, 1 côté anti-boulochage | 2 poches à fermeture éclair au bas | Ourlet ajustable à cordon élastique | Poignet en polaire | Séchage rapide | Entretien facile







TJ9615 | 9615 **Men´s Outdoor Fleece Jacket**

100% polyester
S, M, L, XL, XXL, 3XL
280 g/m² Tee Jays

BLACK | GREY MELANGE

Coupe cintrée moderne | 2 larges poches frontales | Brossé à l'intérieur | Fermeture éclair à l'avant de qualité







TJ9616 | 9616 **Women´s Outdoor Fleece Jacket**

100% polyester
S, M, L, XL, XXL, 3XL
280 g/m² Tee Jays

BLACK | GREY MELANGE

Coupe cintrée moderne | 2 larges poches frontales | Brossé à l'intérieur | Fermeture éclair à l'avant de qualité







RT219X | R219X **Polartherm™ Quilted Winter Fleece**

100% polyester
S, M, L, XL, XXL, 3XL, 4XL
280 g/m² Result Core

BLACK | NAVY

Tissu doux au toucher | Fermeture éclair en continu jusqu'au col | 2 poches zippées | Détail doubles coutures | Détail doubles coutures col | Poignets élastiques | Cordon de serrage à la taille



Result core

Result COLOUR

Label | EASY CARE

RT220X | R220M — Fashion Fit Outdoor Fleece

100% polyester
XS, S, M, L, XL, XXL, 3XL
280 g/m² — Result Core

XS, S, M, L, XL, XXL, 3XL
BLACK | NAVY | PURPLE

S, M, L, XL, XXL, 3XL
ELECTRIC BLUE | FLAME RED | PURE GREY | VIVID GREEN

Poche latérale à fermeture éclair | Ourlet avec cordon réglable | Tissu doux au toucher | Fermeture éclair en continu sur le devant | Cordon de serrage à la taille | Doubles coutures | Bord du brassar relié

RT220F | R220F — Women´s Fashion Fit Outdoor Fleece Jacket

100% polyester
XS (8/34), S (10/36), M (12/38), L (14/40), XL (16/42), XXL (18/44)
280 g/m² — Result Core

BLACK | ELECTRIC BLUE | FLAME RED | NAVY | PURE GREY | PURPLE | VIVID GREEN

Fermeture éclair intégrale | 2 poches zippées | Bord du brassar relié | Bord col couvert | Manches montées | Détail doubles coutures | Coupe ajustée



JAMES & NICHOLSON

OEKO-TEX STANDARD 100 | 3XL | EASY CARE | Label

JN782 | JN782 — Men´s Fleece Jacket

100% polyester
S, M, L, XL, XXL, 3XL, 4XL
280 g/m² — James+Nicholson

BLACK | BROWN | DARK GREEN | DARK GREY (SOLID) | LIME GREEN | NAVY | RED | ROYAL | TURQUOISE | WHITE

Veste polaire avec col montant au design classique | Micropolaire antiboulochage facile à entretenir | 2 poches latérales avec fermeture éclair | Étiquette détachable

JN781 | JN781 — Ladies´ Fleece Jacket

100% polyester
XS, S, M, L, XL, XXL, 3XL
280 g/m² — James+Nicholson

BLACK | BROWN | DARK GREEN | DARK GREY (SOLID) | LIME GREEN | NAVY | RED | ROYAL | TURQUOISE | WHITE

Veste polaire avec col montant au design classique | Micropolaire antiboulochage facile à entretenir | 2 poches latérales avec fermeture éclair | Étiquette détachable | Légèrement cintrée



REGATTA PROFESSIONAL

STRETCH

RG630 | TRF630 — Salamba Marl Fleece

100% polyester
S, M, L, XL, XXL, 3XL
Regatta Professional

GREY MARL

Tissu 100 % polyester à séchage rapide | Polaire effet chiné anti-boulochage, 2 côtés brossés, 1 côté anti-boulochage | Léger et facile à porter | Poignets et ourlet élastiqués | Zip intérieur et protège-menton | 2 poches à fermeture éclair au bas

RG631 | TRF631 — Women´s Salamba Marl Fleece

100% polyester
34 (8), 36 (10), 38 (12), 40 (14), 42 (16), 44 (18), 46 (20)
Regatta Professional

GREY MARL

Tissu 100 % polyester à séchage rapide | Polaire effet chiné anti-boulochage, 2 côtés brossés, 1 côté anti-boulochage | Léger et facile à porter | Poignets et ourlet élastiqués | Zip intérieur et protège-menton | 2 poches à fermeture éclair au bas



promodoro





E7961 | 7961 **Men´s Double Fleece Jacket**

100% polyester
S, M, L, XL, XXL, 3XL, 4XL, 5XL
320 g/m² Promodoro

BLACK/BLACK | CHARCOAL (SOLID)/GREY (SOLID)
NAVY/AQUA | ROYAL/STEEL GRAY
WHITE/NEW LIGHT GREY (SOLID)

Tissu anti-boulochage des deux côtés | Col montant | Fermeture à glissière invisible en pleine longueur | 2 poches latérales zippées | Poignets élastiques sur les manches | Face intérieure de couleur contrastée



promodoro





E7965 | 7965 **Women´s Double Fleece Jacket**

100% polyester
S, M, L, XL, XXL, 3XL
320 g/m² Promodoro

BLACK/BLACK | CHARCOAL (SOLID)/GREY (SOLID)
NAVY/AQUA | ROYAL/STEEL GRAY
WHITE/NEW LIGHT GREY (SOLID)

Tissu anti-boulochage des deux côtés | Col montant | Fermeture à glissière invisible en pleine longueur | Poches en biais avec coutures décoratives | Poignets élastiques sur les manches | Face intérieure de couleur contrastée



Result GENUINE RECYCLED





RT903 | R903X **Recycled Fleece Polarthermic Jacket**

100% polyester
XS, S, M, L, XL, XXL, 3XL, 4XL
280 g/m² Result Genuine Recycled

BLACK | NAVY

100 % polyester recyclé | Respirant | Fermeture éclair à l'avant et poches écologiques YKK NATULON® | Ourlet et poignets élastiqués avec bord doux | Poches doublure polaire | Couture à empiècement décoratif | Boucle de suspension | Fabriqué à partir de fils durables perPETual© de la plus haute qualité en utilisant exclusivement des bouteilles de plastique recyclées en PET usagé | Maille dense et compacte permettant de bien conserver la chaleur, de sécher rapidement et d'évacuer l'humidité | Sans perfluorocarbures (PFC) | Recyclable en fin de vie | Prêt à être personnalisé | Le polysac est biodégradable | Composé de 35 bouteilles en plastique (1 litre)



SOL'S the fair spirit





L03823 | 03823 **Men´s Factor Zipped Fleece Jacket**

100% polyester
S, M, L, XL, XXL, 3XL, 4XL, 5XL
280 g/m² SOL´S

BLACK | CHARCOAL GREY (SOLID) | FOREST GREEN | NAVY
ORANGE | RED | ROPE | ROYAL BLUE

Polyester recyclé | Tissu durable | Polaire 280 | Strech | Poches latérales zippées et ouverture principale avec tirette | Bande de renfort sur le col | Bords élastiqués aux poignets et sur l'ourlet | Étiquette détachable



SOL'S the fair spirit





L03824 | 03824 **Women´s Factor Zipped Fleece Jacket**

100% polyester
S, M, L, XL, XXL, 3XL
280 g/m² SOL´S

BLACK | CHARCOAL GREY (SOLID) | FOREST GREEN | NAVY
ORANGE | RED | ROPE | ROYAL BLUE

Polyester recyclé | Tissu durable | Polaire 280 | Strech | Poches latérales zippées et ouverture principale avec tirette | Bande de renfort sur le col | Bords élastiqués aux poignets et sur l'ourlet | Étiquette détachable



SOL'S
the fair spirit











L742 | 55000 **Fleecejacket North**

100% polyester
XS, S, M, L, XL, XXL, 3XL, 4XL, 5XL
300 g/m² SOL´S

AQUA	ARMY	BLACK	BURGUNDY
CHARCOAL GREY (SOLID)	DARK CHOCOLATE	DARK PURPLE	FIR GREEN
GREY MELANGE	LIME	NAVY	NEON ORANGE
NEON YELLOW	ORANGE	RED	ROPE
ROYAL BLUE	WHITE		

2 poches zippées avec rabat | Anti-boulochage | Poignets élastiques | Fermeture éclair intégrée ton sur ton | Col montant doublé | Demi-lune au dos | Bas de cordon de serrage élastique

L745 | 54500 **Women´s Fleece Jacket North**

100% polyester
S, M, L, XL, XXL
300 g/m² SOL´S

AQUA	BLACK	BURGUNDY	CHARCOAL GREY (SOLID)
DARK CHOCOLATE	DARK PURPLE	FIR GREEN	GREY MELANGE
LIME	NAVY	NEON ORANGE	NEON YELLOW
ORANGE	RED	ROPE	ROYAL BLUE
WHITE			

2 poches zippées avec rabat | Anti-boulochage | Poignets élastiques | Fermeture éclair intégrée ton sur ton | Coupe courte | Col haut doublé et empiècement demi-lune au dos | Bande de propreté renforcé au col | Bas de cordon de serrage élastique





SW700 | SW700 **Men´s Full Zip Fleece Jacket**

100% polyester
S, M, L, XL, XXL
300 g/m² Starworld

BLACK | BOTTLE GREEN | BRIGHT RED | CHARCOAL | DEEP ROYAL | NAVY BLUE

Anti-boulochage | Col comionneur | Devant et poche zippée cachée unicolores | Cordon de serrage ajustable à l'ourlet





SW750 | SW750 **Ladies´ Full Zip Fleece Jacket**

100% polyester
S, M, L, XL
300 g/m² Starworld

BLACK | BRIGHT RED | CHARCOAL | NAVY BLUE

Anti-boulochage | Coupe ajustée | Col comionneur | Fermeture zippée unicolore





BCFU703 | FU703 **Unisex Fleece Icewalker+**

100% polyester
XS, S, M, L, XL, XXL, 3XL
300 g/m² B&C

XS, S, M, L, XL, XXL, 3XL
BLACK | NAVY | RED

XS, S, M, L, XL, XXL
CHARCOAL (SOLID)

100 % polyester - micropolaire anti-boulochage | Fermeture Éclair intégrale et tirette ton sur ton | 2 poches avant avec fermetures Éclair | Ourlet ouvert avec cordon de serrage élastique, 2 stoppeurs et anneaux de serrage | B&C Collection est membre de la Fair Wear Foundation





Z8700 | R-870M-0 **Men´s Full Zip Outdoor Fleece**

100% polyester
XS, S, M, L, XL, XXL, 3XL, 4XL
320 g/m² Russell

BLACK | BOTTLE GREEN | BRIGHT ROYAL | BURGUNDY | CLASSIC RED | CONVOY GREY (SOLID) | FRENCH NAVY

Polaire dense et compact assure une perte de chaleur minimale | Surface très lisse | Col camionneur | Cordon de serrage à l'ourlet | Construction à panneaux pour un coupe moderne | Polaire anti-boulochage | Poches latérales avec fermetures éclair à l'intérieur pour un look élégant





Z8700F | R-870F-0 **Ladies´ Full Zip Outdoor Fleece**

100% polyester
XS, S, M, L, XL, XXL
320 g/m² Russell

BLACK | BOTTLE GREEN | BRIGHT ROYAL | BURGUNDY | CLASSIC RED | CONVOY GREY (SOLID) | FRENCH NAVY

Polaire dense et compact assure une perte de chaleur minimale | Surface très lisse | Col camionneur | Cordon de serrage à l'ourlet | Construction à panneaux pour un coupe moderne | Polaire anti-boulochage | Poches latérales avec fermetures éclair à l'intérieur pour un look élégant





JHK800 | FLRA300 **Men´s Fleece Jacket**

100% polyester
XS, S, M, L, XL, XXL
300 g/m² JHK

AQUA | BLACK | BURGUNDY | FOREST GREEN | GRAPHITE | GREY MELANGE | KELLY GREEN | LIME | NAVY | OFF WHITE | ORANGE | PURPLE | RED | ROYAL BLUE | SAND | SKY

Fermeture à glissière et deux poches latérales | Micro polaire avec finition antiboulochage | Taille avec cordon de serrage et arrêts





RG581 | TRF581 **Thor 300 Fleece Jacket**

100% polyester
S, M, L, XL, XXL, 3XL, 4XL
300 g/m² Regatta Professional

BLACK | BOTTLE GREEN | CLASSIC RED
DARK NAVY | ROYAL BLUE | SEAL GREY (SOLID)

Polaire Symmetry anti-peluches série 300 | Poignet en polaire | 2 poches à fermeture éclair au bas | Ourlet ajustable à cordon élastique | Séchage rapide | Entretien facile





RG582 | TRF582 **Thor 350 Fleece Jacket**

100% polyester
S, M, L, XL, XXL, 3XL, 4XL
350 g/m² Regatta Professional

BLACK | NAVY | SEAL GREY (SOLID)

Polaire symétrique antiboulochage série 350 | Poignet en polaire | 2 poches à fermeture éclair au bas | Ourlet ajustable à cordon élastique | Séchage rapide | Entretien facile





RG500 | TRA500 **Sigma Heavyweight Fleece Jacket**

100% polyester
S, M, L, XL, XXL, 3XL
380 g/m² Regatta Professional

BLACK | DARK NAVY

2 poches à fermeture éclair au bas | Ourlet ajustable à cordon élastique | Polaire symétrique antiboulochage série 380 | Poignet en polaire | Séchage rapide | Entretien facile





JN044 | JN044 **Full-Zip Fleece**

100% polyester
S, M, L, XL, XXL, 3XL, 4XL
300 g/m² James+Nicholson

S, M, L, XL, XXL, 3XL, 4XL
BLACK | BROWN | DARK GREY (SOLID) | LIGHT BLUE
LIME GREEN | NAVY | ORANGE | RED
ROYAL | WHITE
S, M, L, XL, XXL, 3XL
DARK GREEN

Polaire de qualité supérieure | Polaire anti-boulochage facile d'entretien | Col camionneur | Surpiqûres doubles aux emmanchures et aux épaules | Cordon de serrage avec arrêt au bas du sweat-shirt | Liseré de manche élastique | Deux poches latérales zippées





BCFU749 | FU749 **Unisex Fleece WindProtek**

100% polyester
XS, S, M, L, XL, XXL, 3XL
320 g/m² B&C

XS, S, M, L, XL, XXL, 3XL
BLACK | NAVY | RED
XS, S, M, L, XL, XXL
OLIVE

100 % polyester - micropolaire anti-boulochage | Membrane liée respirante, imperméable et coupe-vent | Protection haute isolation thermique | Coupe ajustée | Fermeture Éclair intégrale et tirette ton sur ton | Manches montées | Patte intérieure imperméable sur toute la longueur (finition incurvée) | 2 poches zippées dissimulées dans les empiècements à l'avant | Poignets élastiques | Ourlet ouvert avec cordon de serrage élastique, 2 stoppeurs et anneaux de serrage | B&C Collection est membre de la Fair Wear Foundation









RT36A | R036X **Polartherm™ Jacket**

100% polyester

XS, S, M, L, XL, XXL, 3XL

330 g/m² Result

XS, S, M, L, XL, XXL, 3XL

BLACK | NAVY

XS, S, M, L, XL, XXL

BURGUNDY | FOREST | NATURAL | ORANGE
OXFORD GREY | RED | ROYAL | WHITE

Polaire épaisse 100 % polyester | Anti-boulochage | Coupe athlétique et décontractée | Fermeture éclair en continu sur le devant | 2 grandes poches sur le devant avec coutures décoratives | Poignets élastiques | Ourlet ajustable à cordon élastique







RT109 | R109X **Extreme Climate Stopper Fleece**

100% polyester

XS, S, M, L, XL, XXL, 3XL

350 g/m² Result

BLACK | MOSS GREEN | NAVY

Couche extérieure: 100 grammes de polyester 100%, 100D Micropolaire | Couche intermédiaire: membrane en TPU imperméable, respirante et coupe-vent | Couche intérieure: 100 g / m², 100D Micro-polaire, 160 g / m² | Étanche jusqu'à 1.500 mm, respirant (3.000 g/m²/24h) et coupe- vent | Degré de conservation de la chaleur (144) | Anti-boulochage | Tissu doux et Luxueux | Coupe moderne | Fermeture éclair avec rabat coupe-vent | 2 poches zippées | Détail couture à l'avant | Extrêmement chaud sans volume supplémentaire | Point d'accès : fermeture éclair invisible sur le côté gauche de la poitrine | Ourlet ajustable à cordon élastique









RT131M | R131M **Osaka Combed Pile Soft Shell Jacket**

Extérieur + Intérieur: 100% polyester, Couche médiane: 100% polyuréthane

S, M, L, XL, XXL, 3XL

370 g/m² Result

BLACK | FOREST | NAVY

Couche extérieure : 97 % polyester (370 g) / 3 % élasthanne, softshell en poil peigné | Couche intermédiaire : membrane TPU imperméable 7 000 mm, respirante 3 000 g et coupe-vent | Doublure intérieure : 100 % polyester | Intérieur: polyester/elasthanne | Imperméable | Matière extensible à 3-sens | Port très confortable | Poches latérales zippées | Fermeture éclair YKK à l'avant









RT131F | R131F **Women´s Osaka Combed Pile Soft Shell Jacket**

Extérieur + Intérieur: 100% polyester, Couche médiane: 100% polyuréthane

XS (8/34), S (10/36), M (12/38), L (14/40), XL (16/42)

370 g/m² Result

FOREST

Couche extérieure : 97 % polyester (370 g) / 3 % élasthanne, softshell en poil peigné | Couche intermédiaire : membrane TPU imperméable 7 000 mm, respirante 3 000 g et coupe-vent | Doublure intérieure : 100 % polyester | Intérieur: polyester/elasthanne | Imperméable | Matière extensible à 3-sens | Port très confortable | Poches latérales zippées | Fermeture éclair YKK à l'avant



JAMES & NICHOLSON

JN596 | JN596 — Ladies´ Structure Fleece Jacket

100% polyester
S, M, L, XL, XXL
190 g/m² — James+Nicholson

AQUA/NAVY | BLACK/CARBON
GREEN/DARK GREEN | RED/CARBON
YELLOW/CARBON

Veste d'extérieure légère en polaire | Qualité agréablement souple | Face extérieure légèrement structurée, lisse à l'intérieur | Col montant | Fermeture à glissière inférieure en continu avec mentonnière | Coutures plates de couleur contrastée | 2 poches latérales zippées | Coupe cintrée

JN597 | JN597 — Men´s Structure Fleece Jacket

100% polyester
S, M, L, XL, XXL, 3XL
190 g/m² — James+Nicholson

AQUA/NAVY | BLACK/CARBON
GREEN/DARK GREEN | RED/CARBON
YELLOW/CARBON

Veste d'extérieure légère en polaire | Qualité agréablement souple | Face extérieure légèrement structurée, lisse à l'intérieur | Col montant | Fermeture à glissière inférieure en continu avec mentonnière | Coutures plates de couleur contrastée | 2 poches latérales zippées

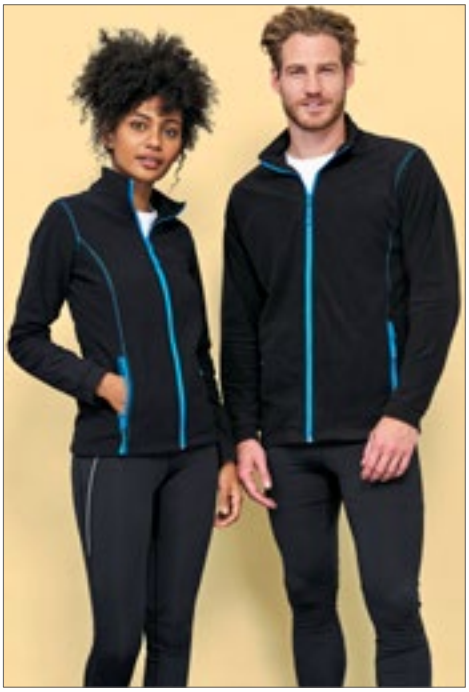

SOL'S the fair spirit

L827 | 00586 — Men´s Micro Fleece Zipped Jacket Nova

100% polyester
S, M, L, XL, XXL, 3XL
200 g/m² — SOL´S

BLACK | BLACK/AQUA
CHARCOAL GREY (SOLID) | CHARCOAL GREY (SOLID)/ORANGE
NAVY | NAVY/APPLE GREEN
NEON GREEN | RED
SLATE BLUE/GREY (SOLID)

Coupe courte | Anti-boulochage | Doublure poches en filet 100 % polyester | Zip corps inversé, 2 poches avec zips inversés | Flat lock aux emmanchures et sur les découpes princesse | Finition des poignets

L828 | 00587 — Women´s Micro Fleece Zipped Jacket Nova

100% polyester
S, M, L, XL, XXL
200 g/m² — SOL´S

BLACK | BLACK/AQUA
CHARCOAL GREY (SOLID) | CHARCOAL GREY (SOLID)/ORANGE
NAVY | NAVY/APPLE GREEN
NEON GREEN | RED
SLATE BLUE/GREY (SOLID)

Coupe courte | Anti-boulochage | Doublure poches en filet 100 % polyester | Zip corps inversé, 2 poches avec zips inversés | Flat lock aux emmanchures et sur les découpes princesse | Finition des poignets | Coupe cintrée

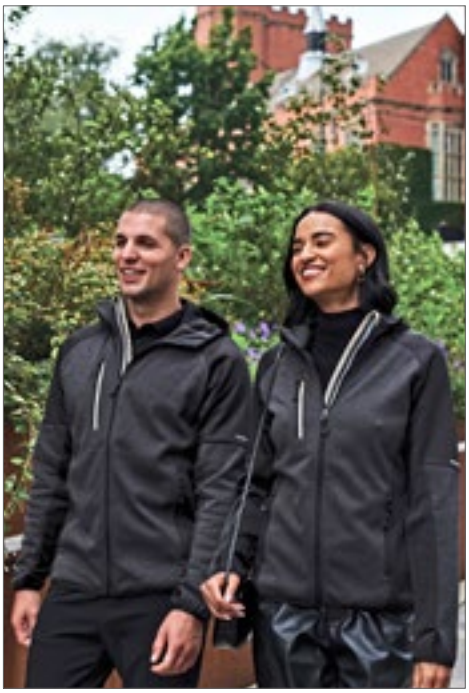

REGATTA PROFESSIONAL

RG620 | TRF620 — X-Pro Coldspring II Hybrid Fleece Jacket

100% polyester; Panneaux latéraux, capot et aisselles: 90% polyester / 10% élasthanne
S, M, L, XL, XXL, 3XL
210/235 g/m² — Regatta Professional

GREY MARL/BLACK | OXFORD BLUE MARL/NAVY

Polaire chinée à dos chaud avec côtés extensibles, capuche et empiècements sous les bras | Protection RFID sur la poche à la poitrine pour plus de sécurité | Extensible sur la capuche et sur l'ouverture de la capuche, l'ourlet et les poignets avec ouverture pour les pouces | 2 poches basses zippées et 1 poche poitrine zippée | Protège-menton | Détails réfléchissants

RG621 | TRF621 — Women´s X-Pro Coldspring II Hybrid Fleece Jacket

100% polyester; Panneaux latéraux, capot et aisselles: 90% polyester / 10% élasthanne
36 (10), 38 (12), 40 (14), 42 (16), 44 (18), 46 (20)
210/235 g/m² — Regatta Professional

GREY MARL/BLACK | OXFORD BLUE MARL/NAVY

Polaire chinée à dos chaud avec côtés extensibles, capuche et empiècements sous les bras | Protection RFID sur la poche à la poitrine pour plus de sécurité | Extensible sur la capuche et sur l'ouverture de la capuche, l'ourlet et les poignets avec ouverture pour les pouces | 2 poches basses zippées et 1 poche poitrine zippée | Protège-menton | Détails réfléchissants



JAMES & NICHOLSON

EASY CARE

JN769 | JN769 **Ladies´ Fleece Jacket**

100% polyester
S, M, L, XL, XXL
200 g/m² James+Nicholson

BERRY MELANGE/SILVER (SOLID) | BLUE MELANGE/NAVY
CORAL MELANGE/WHITE | GREY MELANGE/ANTHRACITE
ROYAL MELANGE/BLUE

Veste polaire avec effet de mélange tendance | Micro-polaire anti-bouloches facile à entretenir | Col montant | Coutures de séparation épousant la silhouette | 2 poches latérales zippées | Coupe cintrée

JN770 | JN770 **Men´s Fleece Jacket**

100% polyester
S, M, L, XL, XXL, 3XL
200 g/m² James+Nicholson

BLUE MELANGE/NAVY | GREY MELANGE/ANTHRACITE
ROYAL MELANGE/BLUE

Veste polaire avec effet de mélange tendance | Micro-polaire anti-bouloches facile à entretenir | Col montant | Coutures de séparation épousant la silhouette | 2 poches latérales zippées



REGATTA PROFESSIONAL

EASY CARE

RG6030 | TRF603 **Men´s Full Zip Thornly Fleece Jacket**

100% polyester
S, M, L, XL, XXL, 3XL
220 g/m² Regatta Professional

DARK KHAKI MARL | NAVY MARL | SEAL GREY MARL

Polaire effet chiné anti-boulochage (2 côtés brossés, 1 côté anti-pilule) | Séchage rapide et facile à porter | Zip avec protège-menton et ourlet du même tissu | 2 poches basses zippées

RG604 | TRF604 **Women´s Thornly Marl Fleece Jacket**

100% polyester
36 (10), 38 (12), 40 (14), 42 (16), 44 (18), 46 (20)
220 g/m² Regatta Professional

CERAMIC MARL | NAVY MARL | SEAL GREY MARL

Polaire effet chiné anti-boulochage (2 côtés brossés, 1 côté anti-pilule) | Séchage rapide et facile à porter | Zip intérieur et protège-menton | Poignets et ourlet ton-sur-ton | 2 poches basses zippées



JAMES & NICHOLSON

3XL

EASY CARE

JN1818 | JN1818 **Men´s Structure Fleece Jacket**

100% polyester
XS, S, M, L, XL, XXL, 3XL, 4XL, 5XL, 6XL
230 g/m² James+Nicholson

BLACK MELANGE/BLACK/SILVER (SOLI | CARBON MELANGE/BLACK/RED
NAVY MELANGE/NAVY/ROYAL

80 % polyester recyclé | Veste en polaire tricotée facile d'entretien pour le travail et les loisirs | Tissu doux, chaud et facile d'entretien, d'aspect chiné | Extérieur : aspect lisse et texturé | Intérieur : rugueux, doux et moelleux | Deux poches latérales avec fermeture éclair dissimulée, deux poches intérieures | Poche poitrine en tissu tissé avec fermeture éclair contrastée | Coutures contrastées | Col montant | Fermeture éclair dissimulée sur toute la longueur avec protection du menton | Fermeture éclair YKK

JN1817 | JN1817 **Ladies´ Structure Fleece Jacket**

100% polyester
XS, S, M, L, XL, XXL, 3XL, 4XL
230 g/m² James+Nicholson

BLACK MELANGE/BLACK/SILVER (SOLI | CARBON MELANGE/BLACK/RED
NAVY MELANGE/NAVY/ROYAL

80 % polyester recyclé | Veste en polaire tricotée facile d'entretien pour le travail et les loisirs | Tissu doux, chaud et facile d'entretien, d'aspect chiné | Extérieur : aspect lisse et texturé | Intérieur : rugueux, doux et moelleux | Deux poches latérales avec fermeture éclair dissimulée, deux poches intérieures | Poche poitrine en tissu tissé avec fermeture éclair contrastée | Coutures contrastées | Col montant | Fermeture éclair dissimulée sur toute la longueur avec protection du menton | Fermeture éclair YKK | Légèrement cintrée





TJ9160 | 9160 **Men´s Active Fleece**

100% polyester
S, M, L, XL, XXL, 3XL
170 g/m² Tee Jays

BLACK | DARK GREY (SOLID)

Micropolaire anti-boulochage | Rabat anti-tempête | Deux poches latérales | Coupe cintrée







TJ9170 | 9170 **Women´s Active Fleece**

100% polyester
S, M, L, XL, XXL, 3XL
170 g/m² Tee Jays

BLACK | DARK GREY (SOLID)

Micropolaire anti-boulochage | Rabat anti-tempête | Deux poches latérales | Coupe cintrée







JN762 | JN762 **Men´s Knitted Fleece Jacket**

100% polyester
S, M, L, XL, XXL, 3XL
280 g/m² James+Nicholson

DARK GREY MELANGE/SILVER (SOLID) | KIWI MELANGE/ROYAL
LIGHT GREY MELANGE/RED | ROYAL MELANGE/RED

Veste polaire tendance avec col montant | Tissu doux, chaud et facile d'entretien, d'aspect chiné | Extérieur: aspect tricoté, intérieur: rugueux - doux et moelleux | Coutures de séparation épousant la silhouette | Poches latérales avec fermeture éclair | Bordure contrastante sur l'ourlet et les manches | Poche zippée sur la manche







JN571 | JN571 **Men´s Hooded Fleece**

92% polyester / 8% élasthanne
S, M, L, XL, XXL, 3XL
280 g/m² James+Nicholson

AQUA/NAVY | CARBON/RED
DARK ORANGE/CARBON | YELLOW/CARBON

Veste à capuche moderne en polaire | Qualité agréablement douche et facile d'entretien | Extérieur lisse avec imprimé discret sur toute la surface, intérieur polaire rugueuse avec motif losanges | Fermeture à glissière inférieure en continu avec mentonnière | Capuche découpée avec cordon élastique et arrêt | 2 poches latérales à fermeture Éclair | Coutures plates de couleur contrastée | Passes-pouce







JN570 | JN570 **Ladies´ Hooded Fleece**

92% polyester / 8% élasthanne
S, M, L, XL, XXL
280 g/m² James+Nicholson

AQUA/NAVY | CARBON/RED
DARK ORANGE/CARBON | YELLOW/CARBON

Veste à capuche moderne en polaire | Qualité agréablement douche et facile d'entretien | Extérieur lisse avec imprimé discret sur toute la surface, intérieur polaire rugueuse avec motif losanges | Fermeture à glissière inférieure en continu avec mentonnière | Capuche découpée avec cordon élastique et arrêt | 2 poches latérales à fermeture Éclair | Coutures plates de couleur contrastée | Passes-pouce | Légèrement cintrée







JN761 | JN761 **Ladies´ Knitted Fleece Jacket**

100% polyester
S, M, L, XL, XXL
280 g/m² James+Nicholson

DARK GREY MELANGE/SILVER (SOLID) | KIWI MELANGE/ROYAL
LIGHT GREY MELANGE/RED | PINK MELANGE/OFF-WHITE
ROYAL MELANGE/RED

Veste polaire tendance avec col montant | Tissu doux, chaud et facile d'entretien, d'aspect chiné | Extérieur: aspect tricoté, intérieur: rugueux - doux et moelleux | Coutures de séparation épousant la silhouette | Poches latérales avec fermeture éclair | Bordure contrastante sur l'ourlet et les manches | Poche zippée sur la manche







S5040 | ST5040 **Power Fleece Jacket**

100% polyester
S, M, L, XL, XXL
280 g/m² Stedman®

ANTHRA HEATHER | GREY HEATHER

Polaire haute qualité | Polaire anti-boulochage | Cordon élastique contrasté à la capuche, les poignets et au rabat | Cordon de serrage large de couleur contrastante (noir) | Zip contrasté et rabat coupe-vent | Coutures flatlock de couleur contrastée | Coutures latérales et bandes latérales | Cagoule avec panneau central avec large cordon | Bande au col herringbone contrastée | Poches latérales avec fermetures éclair contrastées | Brossé des deux côtés | Toutes les fermetures éclair avec tirettes grises en plastique | Manche raglan avec empiècement d'épaule | Petite étiquette de taille dans le cou | Étiquette d'entretien de la couture latéral | Lavage à 40 °C | Coupe normale







S5120 | ST5120 **Power Fleece Jacket Women**

100% polyester
S, M, L, XL
280 g/m² Stedman®

ANTHRA HEATHER | GREY HEATHER

Polaire anti-boulochage | Coutures flatlock de couleur contrastée | Cordon de serrage large de couleur contrastante (noir) | 2 poches avec zip contrasté | Cordon élastique contrasté à la capuche, les poignets et au rabat | Bande au col herringbone contrastée | Coutures latérales et bandes latérales | Manche raglan avec empiècement d'épaule | Zip contrasté et rabat coupe-vent | Brossé des deux côtés | Toutes les fermetures éclair avec tirettes grises en plastique | Cagoule avec panneau central avec large cordon | Petite étiquette de taille dans le cou | Étiquette d'entretien de la couture latéral | Lavage à 40 °C | Coupe normale







S5850 | ST5850 **Knit Fleece Jacket**

100% polyester
S, M, L, XL, XXL
280 g/m² Stedman®

BLUE MELANGE | DARK GREY MELANGE | LIGHT GREY MELANGE | MARINA BLUE MELANGE

Tissu chaud, extensible et durable avec un tricotage sophistiqué | Polaire | Coutures latérales avec bandes à l'avant | Poignets et ourlet en tissu de veste | 2 poches | Brossé à l'intérieur | Zip contrasté avec tirette | Col montant | Surface surpiqué | Bande au col herringbone contrastée | Lavage à 40 °C | Coupe normale

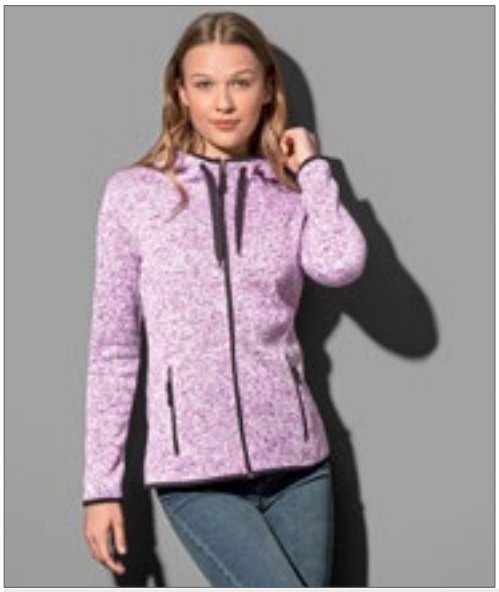





S5950 | ST5950 **Knit Fleece Jacket Women**

100% polyester
S, M, L, XL
280 g/m² Stedman®

BLUE MELANGE | DARK GREY MELANGE | LIGHT GREY MELANGE | MARINA BLUE MELANGE | PURPLE MELANGE

Tissu chaud, extensible et durable avec un tricotage sophistiqué | Polaire | 1 poches latérales avec fermetures éclair contrastées avec tirette | Cagoule | Zip contrasté avec tirette | Bande contrastantes en polyester aux manches, à la capuche et ourlet | Cordon de serrage large de couleur contrastante (noir) | Surface surpiqué | Bande au col herringbone contrastée | œillets en métal pour le cordon de serrage (sans nickel) | Brossé à l'intérieur | Coutures latérales avec bandes à l'avant | Étiquette d'entretien de la couture latéral | Petite étiquette de taille dans le cou | Lavage à 40 °C | Coupe normale









E7700 | 7700 **Men´s Knit Jacket Workwear**

100% polyester
S, M, L, XL, XXL, 3XL, 4XL, 5XL
300 g/m² Promodoro

HEATHER GRAPHITE | HEATHER GREY | HEATHER ROYAL

Veste en mailles à col droit | Col droit avec tour de cou en couleur contrastante | Empiècement latérale et au niveau des bras aux couleurs contrastées | Extrémité des bras et ourlet étroit avec finition élastique aux couleurs contrastées | Fermeture éclair | 2 poches latérales avec zip de couleur contrastante sur le devant | Étiquette de taille neutre sur le côté, au niveau du cou | Coupe tendance | Mailles brossées







E7705 | 7705 **Women´s Knit Jacket Workwear**

100% polyester
S, M, L, XL, XXL, 3XL
300 g/m² Promodoro

HEATHER GRAPHITE | HEATHER GREY | HEATHER ROYAL

Veste en mailles à col droit | Col droit avec tour de cou en couleur contrastante | Empiècement latérale et au niveau des bras aux couleurs contrastées | Extrémité des bras et ourlet étroit avec finition élastique aux couleurs contrastées | Fermeture éclair | 2 poches latérales avec zip de couleur contrastante sur le devant | Étiquette de taille neutre sur le côté, au niveau du cou | Coupe tendance | Mailles brossées







E7720 | 7720 **Men´s Knit Fleece Jacket C+**

100% polyester
S, M, L, XL, XXL, 3XL, 4XL, 5XL
300 g/m² Promodoro

HEATHER BLUE | HEATHER GREY | HEATHER RED

Veste en mailles à col droit | Bande de cou contrastante | fermeture à glissière continu contrastante | 2 poches latérales sur le devant | Manchette et ourlet dans le même tissu | Cravate étroite | Fixation pour veste extérieure | Étiquette de taille neutre | Coupe tendance | Mailles brossées | Vestes concept 6-en-1, combinables avec la veste extérieure E7548







E7971 | 7971 **Men´s Double Fleece Jacket**

100% polyester
S, M, L, XL, XXL, 3XL, 4XL, 5XL
320 g/m² Promodoro

BLACK/LIGHT GREY (SOLID) | GRAPHITE (SOLID)/LIGHT GREY (SOLID)
LIGHT GREY (SOLID)/BLACK | NAVY/LIGHT GREY (SOLID)
RED/LIGHT GREY (SOLID) | TURQUOISE/LIGHT GREY (SOLID)

Extrémité des manches en élasthanne | Face intérieure de couleur contrastée | Équipement anti-boulochage | Poches en biais avec coutures décoratives | Veste avec col montant







E7985 | 7985 **Women´s Double Fleece Jacket**

100% polyester
XS, S, M, L, XL, XXL, 3XL
320 g/m² Promodoro

BLACK/LIGHT GREY (SOLID) | GRAPHITE (SOLID)/LIGHT GREY (SOLID)
LIGHT GREY (SOLID)/BLACK | NAVY/LIGHT GREY (SOLID)
RED/LIGHT GREY (SOLID) | TURQUOISE/LIGHT GREY (SOLID)

Extrémité des manches en élasthanne | Face intérieure de couleur contrastée | Équipement anti-boulochage | Poches en biais avec coutures décoratives | Col montant | Fermeture à glissière invisible en pleine longueur







E7725 | 7725 **Women´s Knit Fleece Jacket C+**

100% polyester
S, M, L, XL, XXL, 3XL
300 g/m² Promodoro

HEATHER BLUE | HEATHER GREY | HEATHER RED

Veste en mailles à col droit | Bande de cou contrastante | fermeture à glissière continu contrastante | 2 poches latérales sur le devant | Manchette et ourlet dans le même tissu | Cravate étroite | Fixation pour veste extérieure | Étiquette de taille neutre | Coupe tendance | Mailles brossées | Vestes concept 6-en-1, combinables avec la veste extérieure E7549







S5090 | ST5090 **Striped Fleece Jacket**

100% polyester
S, M, L, XL, XXL
280 g/m² Stedman®

BRILLIANT BLUE | GREY STEEL (SOLID)

Tissu chaud, extensible et durable avec un tricotage sophistiqué | Coupe normale | Brossé à l'intérieur | Polaire anti-boulochage | Surface surpiqué | Fermeture éclair avec tirette en métal (sans nickel) | Coutures flatlock décoratives | Col montant | 2 poches latérales à fermeture Éclair | Bandes polyester élastique ourlet et poignets | Bande de propreté | Coutures latérales avec bandes à l'avant | Petite étiquette de taille dans le cou | Étiquette d'entretien de la couture latéral







S5190 | ST5190 **Striped Fleece Jacket Women**

100% polyester
S, M, L, XL
280 g/m² Stedman®

BRILLIANT BLUE | GREY STEEL (SOLID)

Tissu chaud, extensible et durable avec un tricotage sophistiqué | Coupe normale | Brossé à l'intérieur | Polaire anti-boulochage | Surface surpiqué | Fermeture éclair avec tirette en métal (sans nickel) | Coutures flatlock décoratives | Col montant | 2 poches latérales zippées | Bandes polyester élastique ourlet et poignets | Bande de propreté | Coutures latérales avec bandes à l'avant | Petite étiquette de taille dans le cou | Étiquette d'entretien de la couture latéral







RY1195 | SM1195 **Men´s Luciane Microfleece Jacket**

100% polyester
S, M, L, XL, XXL, 3XL
300 g/m² Roly

BLACK 02 | GARNET RED 57 | NAVY BLUE 55

Micropolaire 100% polyester, 300 g / m² | Veste en micro-polaire pour le sport et les loisirs avec col montant | Couleurs contrastantes au col et aux poignets, ainsi qu'à la fermeture Éclair sur toute la longueur et aux fermetures Éclair des poches sur les côtés et sur les bras | Couture décorative sur les côtés et sur la poitrine | Coudières dans le même tissu | Étiquette détachable







JN589 | JN589 **Men´s Knitted Fleece Hoody**

100% polyester
S, M, L, XL, XXL, 3XL
320 g/m² James+Nicholson

BLUE MELANGE/BLACK | DARK-MELANGE/BLACK
DENIM MELANGE/BLACK | GREEN MELANGE/BLACK
LIGHT MELANGE/CARBON | RED MELANGE/BLACK

Veste à capuche en polaire chiné d'aspect tricoté | Tissu souple, chaud et facile d'entretien | Face extérieure en aspect tricoté, face intérieure grattée et douillette | Coutures de séparation épousant la silhouette | Capuche fixe | Liseré de couleur contrastée | Deux poches en biais dans la partie avant







JN588 | JN588 **Ladies´ Knitted Fleece Hoody**

100% polyester
S, M, L, XL, XXL
320 g/m² James+Nicholson

BLUE MELANGE/BLACK | DARK-MELANGE/BLACK
DENIM MELANGE/BLACK | GREEN MELANGE/BLACK
LIGHT MELANGE/CARBON | RED MELANGE/BLACK

Veste à capuche en polaire chiné d'aspect tricoté | Tissu souple, chaud et facile d'entretien | Face extérieure en aspect tricoté, face intérieure grattée et douillette | Coutures de séparation épousant la silhouette | Capuche fixe | Liseré de couleur contrastée | Deux poches en biais dans la partie avant | Coupe cintrée







RY1196 | SM1196 **Women´s Luciane Microfleece Jacket**

100% polyester
S, M, L, XL, XXL
300 g/m² Roly

BLACK 02 | GARNET RED 57 | NAVY BLUE 55

Micropolaire 100% polyester, 300 g / m² | Veste en micro-polaire pour le sport et les loisirs avec col montant | Couleurs contrastantes au col et aux poignets, ainsi qu'à la fermeture Éclair sur toute la longueur et aux fermetures Éclair des poches sur les côtés et sur les bras | Couture décorative sur les côtés et sur la poitrine | Coudières dans le même tissu | Étiquette détachable







S5860 | ST5860 **Recycled Fleece Jacket Hero**

100% polyester
S, M, L, XL, XXL
210 g/m² Stedman®

TURQUOISE (HEATHER)

100% polyester (60% recyclé) | Écologique fait de matériaux recyclés (16 bouteilles en plastique par veste) | Cagoule | Fermeture éclair contrastée | 2 poches latérales avec fermetures éclair contrastées | Attaches élastiques contrastées au niveau de la capuche, des manches et de l'ourlet | Brossé à l'intérieur | Poche poitrine décorative contrastée avec fermeture éclair et coutures flatlock | Bande de propreté | Coutures latérales | Étiquette tissu au col | Étiquette d'entretien détachable dans la couture latérale | Lavage à 40 °C | Pas d'étiquette de marque







S5060 | ST5060 **Melange Fleece Jacket**

100% polyester
S, M, L, XL, XXL
310 g/m² Stedman®

ANTHRA MELANGE | OLIVE MELANGE | PUMPKIN MELANGE

Polaire chaud et doux anti-boulochage | Fente arrière demi-lune | Brossé à l'intérieur | Bande de propreté | Col montant | Coutures flatlock décoratives | Poche avant | Zip et patte ton sur ton | Boucle de suspension | Petite étiquette de taille dans le cou | Étiquette d'entretien de la couture latéral | Coutures latérales | Coupe normale







RG615 | TRF615 **Broadstone Showerproof Fleece**

100% polyester
S, M, L, XL, XXL, 3XL
Regatta Professional

BLACK/BLACK | CLASSIC RED/BLACK | SEAL GREY/BLACK

Micropolaire en polyester hydrofuge avec membrane imperméable et respirante | Empiècements résistants et indéchirables | Poignets et ourlet élastiqués | 2 poches basses zippées et 1 poche poitrine zippée







L707 | 55500 **Fleecejacket Nordic**

100% polyester
S, M, L, XL, XXL
300 g/m² SOL´S

BLACK/MEDIUM GREY (SOLID) | NAVY/MEDIUM GREY (SOLID) | RED/MEDIUM GREY (SOLID)

Col cheminée doublé avec finition biais | 2 poches passepoilées | Empiècements contrastés col, corps et manches







LP01652 | 01652 **Turbo Polar Fleece Full Zipp**

100% polyester
XS, S, M, L, XL, XXL, 3XL, 4XL, 5XL
340 g/m² SOL´S ProWear

BUGATTI BLUE/NAVY PRO | DARK GREY (SOLID)/BLACK | RED/BLACK

Unisexe | Veste zippée | Effet mouliné | 2 poches | Col rond | Elastique contrasté sur les manches et le bas du vêtement | Brossé à l'intérieur

07 Bodywarmers



Polaire	305-307
Matelassés	308-319
Softshell	320-325
Autres	326-327







RG801 | TRA801 **Micro Fleece Bodywarmer**

100% polyester
S, M, L, XL, XXL, 3XL
210 g/m² Regatta Professional

BLACK | CLASSIC RED | DARK NAVY | SEAL GREY (SOLID)

Micro-polair série 209 | Technologie textile Layer Lite | 2 poches fermeture éclair au bas | Polaire anti-boulochage | Séchage rapide | Entretien facile







RG802 | TRA802 **Women´s Micro Fleece Bodywarmer**

100% polyester
34 (8), 36 (10), 38 (12), 40 (14), 42 (16), 44 (18), 46 (20)
210 g/m² Regatta Professional

BLACK | CLASSIC RED | DARK NAVY

Micro-polair série 209 | Technologie textile Layer Lite | 2 poches à fermeture éclair au bas | Coupe cintrée | Séchage rapide | Entretien facile





SW735 | SW735 **Fleece Body Warmer**

100% polyester
S, M, L, XL, XXL
300 g/m² Starworld

BLACK | BRIGHT RED | CHARCOAL | NAVY BLUE

Anti-boulochage | Col comionneur | Devant et poche zippée cachée unicolores | Cordon de serrage ajustable à l'ourlet



RG700 | TRA700 **Haber II Bodywarmer**

100% polyester
S, M, L, XL, XXL, 3XL
250 g/m² Regatta Professional

BLACK | DARK NAVY

Polaire anti-boulochage série 249 | Emmanchures élastiques | Ourlet ajustable à cordon élastique | 2 poches à fermeture éclair au bas





RG793 | TRA793 **Women´s Haber II Bodywarmer**

100% polyester
34 (8), 36 (10), 38 (12), 40 (14), 42 (16), 44 (18), 46 (20)
250 g/m² Regatta Professional

BLACK | DARK NAVY

Polaire anti-boulochage série 249 | Emmanchures élastiques | Ourlet ajustable à cordon élastique | 2 poches à fermeture éclair au bas | Coupe cintrée





S5010 | ST5010 **Fleece Vest**

100% polyester
S, M, L, XL, XXL
220 g/m² Stedman®

BLACK OPAL | BLUE MIDNIGHT | GREY STEEL (SOLID) | HAWAII BLUE
KIWI GREEN | SCARLET RED

Chaud et doux avec d'excellentes propriétés d'isolation thermique | Micro polaire anti-boulochage | Col montant | Zip ton sur ton et rabat coupe-vent | Brossé des deux côtés | Respirant | Emmanchures élastiques | Col en sergé polyester | Fente arrière demi-lune | Ourlet ajustable | 2 poches | Coutures latérales | Lavage à 40 °C | Coupe normale





S5110 | ST5110 **Fleece Vest Women**

100% polyester
S, M, L, XL
220 g/m² Stedman®

BLACK OPAL | BLUE MIDNIGHT | SCARLET RED

Polaire anti-boulochage, chaud et doux, avec isolation thermique exceptionnelle | Col en sergé polyester | Brossé des deux côtés | Fente arrière demi-lune | Emmanchures élastiques | Col montant | Zip ton sur ton et rabat coupe-vent | Respirant | 2 poches | Coutures latérales | Lavage à 40 °C | Coupe normale





L741 | 51000 **Unisex Fleece Vest Norway**

100% polyester
XS, S, M, L, XL, XXL, 3XL, 4XL, 5XL
320 g/m² SOL´S

XS, S, M, L, XL, XXL, 3XL, 4XL, 5XL
BLACK | NAVY | NEON YELLOW
XS, S, M, L, XL, XXL, 3XL
BURGUNDY | CHARCOAL GREY (SOLID) | FIR GREEN | LIME
ORANGE | RED | ROYAL BLUE

Anti-boulochage | Bande en polyester/jersey d'élasthanne | 3 poches zippées, coupe droite





L03822 | 03822 **Unisex Factor Zipped Fleece Bodywarmer**

100% polyester
XS, S, M, L, XL, XXL, 3XL, 4XL, 5XL
280 g/m² SOL´S

BLACK | CHARCOAL GREY (SOLID) | FOREST GREEN | NAVY
ORANGE | RED | ROPE | ROYAL BLUE

Unisexe | Polyester recyclé | Tissu durable | Polaire 280 | Strech | Poches latérales zippées et ouverture principale avec tirette | Bande de renfort sur le col | Bords élastiques aux emmanchures et sur l'ourlet | Étiquette détachable





RT904 | R904X **Recycled Fleece Polarthermic Bodywarmer**

100% polyester
XS, S, M, L, XL, XXL, 3XL, 4XL
280 g/m² Result Genuine Recycled

BLACK NAVY

100 % polyester recyclé | Respirant | Fermeture éclair à l'avant et poches écologiques YKK NATULON® | Emmanchures et ourlet élastiqués avec bord doux | Poches avant doublure polaire | Couture à empiècement décoratif | Boucle de suspension | Fabriqué à partir de fils durables perPETual© de la plus haute qualité en utilisant exclusivement des bouteilles de plastique recyclées en PET usagé | Maille dense et compacte permettant de bien conserver la chaleur, de sécher rapidement et d'évacuer l'humidité | Recyclable en fin de vie | Sans perfluorocarbures (PFC) | Prêt à être personnalisé | Le polysac est biodégradable | Composé de 23 bouteilles en plastique (1 litre)





RT37A | R037X **Polartherm™ Bodywarmer**

100% polyester
XS, S, M, L, XL, XXL, 3XL
330 g/m² Result

XS, S, M, L, XL, XXL, 3XL
BLACK
XS, S, M, L, XL, XXL
NAVY WHITE
S, M, L, XL, XXL
FOREST RED ROYAL YELLOW

Anti-boulochage, sans doublure | Coupe décontractée | Fermeture éclair en continu sur le devant | 2 grandes poches sur le devant avec doublure intérieure en Active Fleece de RESULT® | Empiècement décoratif | Revers avant dissimulé





RT1160 | R116X **Micro Fleece Gilet**

100% polyester
XS, S, M, L, XL, XXL, 3XL
200 g/m² Result Core

BLACK CHARCOAL FOREST
NAVY ORANGE RED
ROYAL

Tissu: 100% polyester microfleece | Tricot épais avec une finition anti-boulochage | Surpiqûre decorative | Poches latérales | Fermeture éclair intégrale | Micro-polaire épais et compact pour plus de chaleur | Tissu doux, léger et très extensible: chaleur sans poids | Facile à porter, facile d`entretien : se lave et sèche en quelques minutes | Coupe décontractée | Unisexe





BCFU705 | FU705 **Unisex Fleece Traveller+**

100% polyester
XS, S, M, L, XL, XXL, 3XL
300 g/m² B&C

XS, S, M, L, XL, XXL, 3XL
BLACK NAVY RED
XS, S, M, L, XL, XXL
CHARCOAL (SOLID)

100 % polyester - micropolaire anti-boulochage | Fermeture Éclair intégrale et tirette ton sur ton | 2 poches avant avec fermetures Éclair | Ourlet ouvert avec empiècement plus long dans le dos | Bordure colorée et coordonnée en polyester sur le col, les emmanchures et l'ourlet du bas | B&C Collection est membre de la Fair Wear Foundation





Z8720 | R-872M-0 **Men´s Outdoor Fleece Gilet**

100% polyester
XS, S, M, L, XL, XXL
320 g/m² Russell

BLACK BOTTLE GREEN BRIGHT ROYAL
BURGUNDY CLASSIC RED CONVOY GREY (SOLID)
FRENCH NAVY

Surface très lisse | Polaire anti-boulochage | Col camionneur | Cordon de serrage à l'ourlet | Construction à panneaux pour un coupe moderne | Poches latérales avec fermetures éclair à l'intérieur pour un look élégant | Polaire dense et compact assure une perte de chaleur minimale



REGATTA PROFESSIONAL

RG831 | TRA831 **Men´s Stage II Insulated Bodywarmer**

100% polyamide
S, M, L, XL, XXL, 3XL, 4XL
65 g/m² Regatta Professional

BLACK | CLASSIC RED | NAVY | SEAL GREY (SOLID)

Isolation Thermo-Guard | Poids d'isolation de corps 180 g/m129 | 2 poches au bas | Ourlet ajustable à cordon élastique | 1 poche intérieure | Accès invisible à fermeture à glissière à la doublure intérieure pour une finition ultérieure

RG832 | TRA832 **Women´s Stage II Insulated Bodywarmer**

100% polyamide
36 (10), 38 (12), 40 (14), 42 (16), 44 (18), 46 (20)
65 g/m² Regatta Professional

BLACK | NAVY

Isolation Thermo-Guard | Poids d'isolation de corps 160 g/m129 | 2 poches au bas | Ourlet ajustable à cordon élastique | 1 poche intérieure | Accès invisible à fermeture à glissière à la doublure intérieure pour une finition ultérieure | Coupe cintrée



SOL'S the fair spirit

L02889 | 02889 **Men´s Wilson Bodywarmer Jacket**

Tissu extérieur et doublure: 100% Polyamide, Rembourrage: 90% Duvet / 10% Plumes
S, M, L, XL, XXL, 3XL
70 g/m² SOL´S

BLACK | FRENCH NAVY | METAL GREY | ROYAL BLUE

Nylon 380T, Tissu extérieur et doublure: 100% Polyamide, Matelassage: 90% Duvet / 10% Plumes; 70 g/m129 | Ouverture zip | 2 poches zippés devant | 2 poches intérieur | Petit col montant | Coupe cintrée | Système de pliage ‚in bag' avec stoppeurs | Etiquette de taille sans marque

L02890 | 02890 **Women´s Wilson Bodywarmer Jacket**

Tissu extérieur et doublure: 100% Polyamide, Rembourrage: 90% Duvet / 10% Plumes
S, M, L, XL, XXL
70 g/m² SOL´S

BLACK | FRENCH NAVY | METAL GREY | ROYAL BLUE

Nylon 380T, Tissu extérieur et doublure: 100% Polyamide, Matelassage: 90% Duvet / 10% Plumes; 70 g/m129 | Ouverture zip | 2 poches zippés devant | 2 poches intérieur | Petit col montant | Coupe cintrée | Système de pliage ‚in bag' avec stoppeurs | Etiquette de taille sans marque



SOL'S the fair spirit

L02916 | 02916 **Men´s Victoire Bodywarmer Jacket**

Tissu extérieur et doublure: 100% Polyamide, Rembourrage: 90% Duvet / 10% Plumes
S, M, L, XL, XXL, 3XL
100 g/m² SOL´S

FRENCH NAVY

Nylon 380T; Tissu extérieur et doublure: 100% Polyamide; Matelassage: 90% Duvet / 10% Plumes | Ouverture zip | 2 poches zippés devant | 2 poches intérieur | Détails trois couleurs | Système de pliage ‚in bag' avec stoppeurs | Sans étiquette

L02937 | 02937 **Women´s Victoire Bodywarmer Jacket**

Tissu extérieur et doublure: 100% Polyamide, Rembourrage: 90% Duvet / 10% Plumes
S, M, L, XL, XXL
100 g/m² SOL´S

FRENCH NAVY

Nylon 380T; Tissu extérieur et doublure: 100% Polyamide; Matelassage: 90% Duvet / 10% Plumes | Ouverture zip | 2 poches zippés devant | 2 poches intérieur | Détails trois couleurs | Système de pliage ‚in bag' avec stoppeurs | Sans étiquette



REGATTA PROFESSIONAL

RG856 | TRA856 Firedown Down-Touch Padded Bodywarmer

100% polyamide
S, M, L, XL, XXL, 3XL
60 g/m² Regatta Professional

BLACK/BLACK | GREY MARL/BLACK | NAVY/FRENCH BLUE | SEAL GREY/BLACK

100% Polyamide avec finition hydrofuge et ciré | Finition imperméable durable | Technologie d'isolation Warmloft down-touch hautes performances | Isolation en polyester ultra-lisse 60 g/m1 | 2 poches à fermeture éclair au bas | Ce produit n'a pas de logo externe du fabricant

RG857 | TRA857 Women´s Firedown Down Touch Bodywarmer

100% polyamide
34 (8), 36 (10), 38 (12), 40 (14), 42 (16), 44 (18), 46 (20)
37 g/m² Regatta Professional

34, 36, 38, 40, 42, 44, 46
GREY MARL/BLACK

36, 38, 40, 42, 44, 46
BLACK/BLACK | NAVY/FRENCH BLUE

Tissu 100 % polyamide, finition cire déperlante | Isolation technologie performante Warmloft 60gsm | Facilement compressible | 2 poches à fermeture éclair au bas



SOL'S the fair spirit

L01436 | 01436 Men´s Lightweight Bodywarmer Wave

100% nylon, Doublure: 100% nylon, Matelassage: 100% polyester
S, M, L, XL, XXL, 3XL
180 g/m² SOL´S

BLACK | METAL GREY | NAVY | NEON LIME

2 poches avec un zip fantaisie assorti à la doublure | Col montant, coupé près du corps | Bas de vêtement biais ton sur ton

L01437 | 01437 Women´s Lightweight Bodywarmer Wave

100% nylon, Doublure: 100% nylon, Matelassage: 100% polyester
S, M, L, XL, XXL
180 g/m² SOL´S

BLACK | DARK PINK | METAL GREY | NAVY | NEON LIME

2 poches avec un zip fantaisie assorti à la doublure | Col montant, coupé près du corps | Bas de vêtement biais ton sur ton



REGATTA PROFESSIONAL

RG810 | TRA810 Tyler Bodywarmer

100% polyester
S, M, L, XL, XXL, 3XL
84 g/m² Regatta Professional

BLACK | NAVY

Tissu en micro-popeline piquée et hydrofuge | Isolation Thermo-Guard | Doublure en taffetas de polyester (160 GSM) | Deux poches appliquées avec doublure intérieure chaude pour réchauffer les mains | Aération au dos avec bouton-pression | Point d'accès avec fermeture à glissière sur la couture latérale

RG811 | TRA811 Tarah Bodywarmer

100% polyester
34 (8), 36 (10), 38 (12), 40 (14), 42 (16), 44 (18), 46 (20)
84 g/m² Regatta Professional

BLACK | NAVY

Tissu en micro-popeline piquée et hydrofuge | Isolation Thermo-Guard | Doublure en taffetas de polyester | Deux poches appliquées avec doublure intérieure chaude pour réchauffer les mains | Aération au dos avec bouton-pression | Point d'accès avec fermeture à glissière sur la couture latérale







Z441M | R-441M-0 **Men´s Nano Bodywarmer**

100% polyester
S, M, L, XL, XXL, 3XL, 4XL
66 g/m² Russell

BLACK | DARK OLIVE | FRENCH NAVY | IRON GREY

Tissu DWR haute performance traité avec Aquapel de Nano-tex® | Sans fluor ni PFC | Rembourrage éco-efficace Dupont™ Sorona® | Col montant avec protège-menton et rabat-tempête intérieur pour protéger du vent et de la pluie | Fermetures éclair, doublure et détails contrastés pour un look soigné | 2 poches latérales et 1 poche intérieure zippée | Accès intérieur discret pour décoration au niveau de la poitrine gauche | Ourlet ajustable avec cordon de serrage







Z441F | R-441F-0 **Ladies´ Nano Bodywarmer**

100% polyester
XS, S, M, L, XL, XXL, 3XL
66 g/m² Russell

BLACK | DARK OLIVE | FRENCH NAVY | IRON GREY

Tissu DWR haute performance traité avec Aquapel de Nano-tex® | Sans fluor ni PFC | Rembourrage éco-efficace Dupont™ Sorona® | Col montant avec protège-menton et rabat-tempête intérieur pour protéger du vent et de la pluie | Fermetures éclair, doublure et détails contrastés pour un look soigné | 2 poches latérales et 1 poche intérieure zippée | Accès intérieur discret pour décoration au niveau de la poitrine gauche | Ourlet ajustable avec cordon de serrage







W875 | H875 **Unisex Padded Gilet**

100% nylon, Doublure: 100% polyester
XXS, XS, S, M, L, XL, XXL, 3XL, 4XL
40 g/m² Henbury

BLACK

100 % nylon pongé : tissu hydrofuge. 40 g/m² | Doublure : Polyester Taffetas, 210T 60 g/m² | Rembourrage en polyester matelassé pour un effet gonflé | Surface lisse sur la poitrine et sur le dos pour la décoration | Panneaux latéraux unicolor | Fermeture éclair frontale sur toute la longueur et 2 poches latérales cachées avec tirettes antidérapantes | 1 poche intérieure profonde | Bord sur emmanchure | Étiquette Henbury amovible







S5210 | ST5210 **Padded Vest**

Tissu extérieur + Doublure: 100% nylon,
Rembourrage: 100% polyester
S, M, L, XL, XXL
Stedman®

BLACK OPAL

Rembourrage polyester | Bande polyester contrastante à l'ourlet | Hydrofuge | Col montant avec fermeture éclair et capuche rétractable avec cordon | Zip contrasté et rabat coupe-vent | Coutures latérales | Excellente isolation thermique à poids léger | 2 poches avec zip contrasté | Boucle de suspension | Résistant au vent | Étiquette d'entretien de la couture latéral | Petite étiquette de taille dans le cou | Coupe normale







S5310 | ST5310 **Padded Vest Women**

Tissu extérieur + Doublure: 100% nylon,
Rembourrage: 100% polyester
S, M, L, XL
Stedman®

BLACK OPAL

Boucle de suspension | Bande polyester contrastante à l'ourlet | Hydrofuge | Zip contrasté et rabat coupe-vent | Résistant au vent | Coutures latérales et bandes latérales | Col montant avec fermeture éclair et capuche rétractable avec cordon | 2 poches avec zip contrasté | Excellente isolation thermique à poids léger | Rembourrage polyester | Liseré des emmanchures dans la même matière que la veste | Étiquette d'entretien de la couture latéral | Petite étiquette de taille dans le cou | Coupe normale







RT238 | R238X **Recycled Black Compass Padded Softshell Gilet**

100% polyester
XS, S, M, L, XL, XXL, 3XL
Result Genuine Recycled

BLACK/BLACK | BLACK/GREY | BLACK/LIME | BLACK/ORANGE | BLACK/RED | BLACK/ROYAL | BLACK/YELLOW

Corps du tissu : Extérieur : 100 % Polyester, Rembourrage : 100 % Polyester recyclé REPREVE® 160 g/m², Doublure : 100 % Polyester | Panneaux sur les épaules : Softshell à fil mécanique 2 couches 280 g/m², couche extérieure : 60 % polyester / 40 % polyester recyclé TOPGREEN®, couche intérieure : 70 % polyester micropolaire / 30 % polyester recyclé TOPGREEN | Hydrofuge | Coupe-vent | Respirant | Fermeture éclair de couleur contrastée aux poches | Fermeture YKK zippée à l'avant avec protection menton | Col montant rembourré | Corps rembourré | Emmanchures avec élastique | Tirette noire | Boucle de suspension | Rembourrage recyclé performant REPREVE® utilisant des matériaux écologiques fabriqués à partir de bouteilles en plastique recyclées et de déchets post-industriels | Panneaux à l'épaule imprimables en polyester souple TOPGREEN® | Prêt à être personnalisé | Composé de 9 bouteilles en plastique (1 litre)





TJ9624 | 9624 **Men´s Crossover Bodywarmer**

100% polyester
S, M, L, XL, XXL, 3XL

Tee Jays

BLACK/BLACK

Polyester 300T avec rembourrage en polyester soft-shell | Coupe-vent et hydrofuge | Coupe cintrée | 2 grandes poches sur le devant | Poche intérieure | Bordure élastique aux emmanchures | Fermeture éclair inversée | Adapté à une broderie





TJ9625 | 9625 **Women´s Crossover Bodywarmer**

100% polyester
S, M, L, XL, XXL, 3XL

Tee Jays

BLACK/BLACK

Polyester 300T avec rembourrage en polyester soft-shell | Coupe-vent et hydrofuge | Coupe cintrée | 2 grandes poches sur le devant | Poche intérieure | Poignets élastiques | Fermeture éclair inversée | Adapté à une broderie





RT239 | R239X **Recycled Thermoquilt Gilet**

100% polyester
XS, S, M, L, XL, XXL, 3XL

Result Genuine Recycled

BLACK/BLACK | BLACK/ORANGE
BLACK/RED | GREY/BLACK
NAVY/LIME | NAVY/NAVY
ROYAL/NAVY

Extérieur : 100 % Polyester, Rembourrage : 140 g/m² de polyester recyclé REPREVE®, Doublure : 100 % Polyester | Hydrofuge | Respirant | Coupe-vent | Boucle de suspension | Poches zippées | Fermeture zippée à l`avant avec protection menton | Détail et double contrasté | Emmanchures et ourlet élastiqués avec bord doux | Rembourrage recyclé performant REPREVE® utilisant des matériaux écologiques fabriqués à partir de bouteilles en plastique recyclées et de déchets post-industriels | Facile à emballer avec une bonne tenue de forme | Haute rétention de chaleur | Ultra léger | Prêt à être personnalisé | Silencieux | Ultra doux | Composé de 3 bouteilles en plastique (1 litre)





TJ9632 | 9632 **Men´s Zepelin Bodywarmer**

100% polyester
S, M, L, XL, XXL, 3XL, 4XL, 5XL

Tee Jays

S, M, L, XL, XXL, 3XL, 4XL, 5XL
BLACK
S, M, L, XL, XXL, 3XL
DEEP NAVY

Poche intérieure | Fermeture éclair à l'avant de qualité | Coupe cintrée | Coupe-vent et hydrofuge | 100% Polyester 300T avec rembourrage et doublure Polyester | Fermeture éclair invisible à l'intérieur pour la décoration





TJ9633 | 9633 **Women´s Zepelin Bodywarmer**

100% polyester
S, M, L, XL, XXL, 3XL

Tee Jays

BLACK | DEEP NAVY

Poche intérieure | Fermeture éclair à l'avant de qualité | Coupe cintrée | Coupe-vent et hydrofuge | 100 % polyester 300T avec rembourrage et doublure 100 % polyester | Fermeture éclair invisible à l'intérieur pour la décoration





RG841 | TRA841 **Men´s Contrast Insulated Bodywarmer**

100% polyamide
XS, S, M, L, XL, XXL, 3XL, 4XL
65 g/m²

Regatta Contrast Collection

BLACK/SEAL GREY (SOLID) | NAVY/NEW ROYAL
NEW ROYAL/NAVY | SEAL GREY (SOLID)/BLACK

Tissu extérieur 100 % polyamide avec enduit déperlant | Isolation Thermo guard 180 g/m129 | Zip intérieur et protège-menton | 2 poches basses zippées

ROLY













RY5093 | RA5093 **Women´s Oslo Bodywarmer**

100% polyester
S, M, L, XL, XXL
290 g/m² Roly

ARMY GREEN 15	BLACK 02	EBONY 231	ELECTRIC BLUE 99
FUCHSIA 40	GARNET RED 57	NAVY BLUE 55	RED 60

Matériau extérieur : 100% polyester, 300 taffetas ; doublure : 100% polyester, 290 taffetas ; rembourrage : 100% polyester, 150 g/m². | Bodywarmer avec rembourrage doux et léger | Fermeture éclair dissimulée sur toute la longueur dans un ton assorti | 2 poches latérales zippées | Doublure en couleur contrastée | Bande élastique de même couleur sur le col | Comprend un sac pour ranger la veste | Coupe sur mesure | Coupe-vent et hydrofuge

RY5092 | RA5092 **Men´s Oslo Bodywarmer**

100% polyester
S, M, L, XL, XXL, 3XL
290 g/m² Roly

ARMY GREEN 15	BLACK 02	BLACK MELANGE 243	EBONY 231
ELECTRIC BLUE 99	GARNET RED 57	NAVY BLUE 55	RED 60

Matière extérieure : 100% polyester, 300 taffetas, doublure : 100% polyester, 290 taffetas ; rembourrage : 100% polyester, 150 g/m². | Bodywarmer avec rembourrage doux et léger | Fermeture éclair dissimulée sur toute la longueur dans un ton assorti avec protège-menton. | 2 poches latérales zippées | Bande élastique de même couleur sur le col | Doublure en couleur contrastée | Comprend un sac pour ranger la veste | Coupe-vent et hydrofuge



REGATTA PROFESSIONAL

RG859 | TRA859 X-Pro Icefall II Thermal Bodywarmer

100% polyester
S, M, L, XL, XXL, 3XL
160 g/m² Regatta Professional

BLACK

Finition imperméable, tissu léger et matelassé sans couture conçu pour améliorer la chaleur et la protection contre le vent | Isolation chaude technologie performante Warmloft | Isolation du corps 120 GSM avec un poids supplémentaire et une chaleur élevée au rapport de poids | Fixation extensible au col, aux emmanchures et à l'ourlet | 1 poche à la poitrine et 2 poches inférieures à fermeture éclair

RG860 | TRA860 Women´s X-Pro Icefall II Thermal Bodywarmer

100% polyester
36 (10), 38 (12), 40 (14), 42 (16), 44 (18), 46 (20)
160 g/m² Regatta Professional

BLACK

Finition imperméable, tissu léger et matelassé sans couture conçu pour améliorer la chaleur et la protection contre le vent | Isolation chaude technologie performante Warmloft | Isolation du corps 120 GSM avec un poids supplémentaire et une chaleur élevée au rapport de poids | Fixation extensible au col, aux emmanchures et à l'ourlet | 1 poche à la poitrine et 2 poches inférieures à fermeture éclair



JAMES & NICHOLSON

JN1821 | JN1821 Ladies´ Hybrid Vest

100% polyester
XS, S, M, L, XL, XXL, 3XL, 4XL
280 g/m² James+Nicholson

BLACK/BLACK | BLACK/NEON ORANGE
BLACK/NEON YELLOW | CARBON/CARBON
NAVY/NAVY

Matériau extérieur + garnissage : polyester recyclé, rembourrage : polyester | Gilet softshell dans un mélange de matériaux | Matériau softshell double couche facile à entretenir, avec des empiècements matelassés à l'avant et à l'arrière | Résistant à l'eau et à la saleté grâce à la finition BIONIC-FINISH®ECO | Rembourrage chaud DuPont™Sorona® | Col montant | Fermeture éclair double sens couverte sur toute la longueur avec protection contre le vent et protection du menton | Réglage de la largeur à l'ourlet | Poches latérales et poche poitrine avec fermeture éclair, poche intérieure avec fermeture autoagrippante | Éléments réfléchissants (sans fonction de protection/pas d'EPI) à l'avant et à l'arrière | Zip pour la décoration au dos | Fermeture éclair YKK | Légèrement cintrée

JN1822 | JN1822 Men´s Hybrid Vest

100% polyester
XS, S, M, L, XL, XXL, 3XL, 4XL, 5XL, 6XL
280 g/m² James+Nicholson

BLACK/BLACK | BLACK/NEON ORANGE
BLACK/NEON YELLOW | CARBON/CARBON
NAVY/NAVY

Matériau extérieur + garnissage : polyester recyclé, rembourrage : polyester | Gilet softshell dans un mélange de matériaux | Matériau softshell double couche facile à entretenir, avec des empiècements matelassés à l'avant et à l'arrière | Résistant à l'eau et à la saleté grâce à la finition BIONIC-FINISH®ECO | Rembourrage chaud DuPont™Sorona® | Col montant | Fermeture éclair double sens couverte sur toute la longueur avec protection contre le vent et protection du menton | Réglage de la largeur à l'ourlet | Poches latérales et poche poitrine avec fermeture éclair, poche intérieure avec fermeture autoagrippante | Éléments réfléchissants (sans fonction de protection/pas d'EPI) à l'avant et à l'arrière | Zip pour la décoration au dos | Fermeture éclair YKK



JAMES & NICHOLSON

JN1076 | JN1076 Men´s Maritime Vest

Tissu extérieur: 100% polyamide, Doublure + Rembourrage: 100% polyester
S, M, L, XL, XXL, 3XL
James+Nicholson

IRISH GREEN/WHITE | NAUTIC BLUE/WHITE
NAVY/WHITE | RED/WHITE
SUN YELLOW/WHITE | WHITE/NAVY

Gilet matelassé tendance avec capuche | Surface mate avec revêtement TPU léger | Coupe-vent et hydrofuge (niveau d'eau de 600 mm) | Deux poches style kangourou | Poche poitrine à l'intérieur | Rabat coupe-vent | Garnitures contrastées | Capuche avec cordon élastique et stopper | Emmanchure élastique pour une tenue parfaite | Zip pour la décoration au dos

JN1075 | JN1075 Ladies´ Maritime Vest

Tissu extérieur: 100% polyamide, Doublure + Rembourrage: 100% polyester
S, M, L, XL, XXL
James+Nicholson

IRISH GREEN/WHITE | NAUTIC BLUE/WHITE
NAVY/WHITE | RED/WHITE
SUN YELLOW/WHITE | WHITE/NAVY

Gilet matelassé tendance avec capuche | Surface mate avec revêtement TPU léger | Coupe-vent et hydrofuge (niveau d'eau de 600 mm) | Deux poches style kangourou | Poche poitrine à l'intérieur | Rabat coupe-vent | Garnitures contrastées | Capuche avec cordon élastique et stopper | Emmanchure élastique pour une tenue parfaite | Zip pour la décoration au dos | Légèrement cintrée





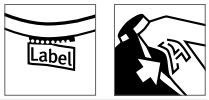

RT193 | R193M **Men´s Ice Bird Padded Gilet**

100% polyester

S, M, L, XL, XXL

Result

BLACK | FROST GREY | NAVY | ORANGE | ROYAL

Extérieur: 100 % polyester 50D, doublure: 100 % taffetas de polyester, rembourrage: 100 % polyester 220 g | Fermeture éclair intégrale | Poches avant zippées | Poche intérieur | Col montant et protège-menton | Ourlet avec cordon de serrage ajustable | Rabat intérieur coupe-vent





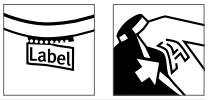

RT193F | R193F **Women´s Ice Bird Padded Gilet**

100% polyester

XS, S, M, L, XL

Result

BLACK | FROST GREY | NAVY | ORANGE | ROYAL

Extérieur: 100 % polyester 50D, doublure: 100 % taffetas de polyester, rembourrage: 100 % polyester 220 g | Fermeture éclair intégrale | Poches avant zippées | Col montant et protège-menton | Poche intérieur | Ourlet avec cordon de serrage ajustable | Rabat intérieur coupe-vent | Coupe ajustée





RG842 | TRA842 **Access Insulated Bodywarmer**

100% polyester

XS, S, M, L, XL, XXL, 3XL

84 g/m²

Regatta Professional

BLACK/BLACK | NAVY/BLACK | SEAL GREY (SOLID)/BLACK

Micro-popeline de polyester à propriété déperlante | Isolation Thermo-Guard | Doublure en taffetas de polyester | 2 poches au bas | Point accès broderie intérieur zippé





BY046 | BY046 **Bubble Vest**

Tissu extérieur: 100% nylon, Doublure + Rembourrage: 100% Polyester

S, M, L, XL, XXL

Build Your Brand

BLACK/BLACK

Étiquette neutre indiquant la taille | Impression possible dans le cou | Poignet côtelé à l'ourlet | Capuche avec 2 coutures | Capuche avec œillets métalliques et cordons de serrage ronds





L868 | 44002 **Bodywarmer Warm**

Extérieur: 100% nylon, Doublure: 100% polyester

S, M, L, XL, XXL, 3XL, 4XL, 5XL

220 g/m²

SOL´S

BLACK | CHARCOAL GREY (SOLID) | FOREST GREEN | NAVY | ORANGE | RED | ROYAL BLUE | SLATE BLUE

2 poches | Col et corps : doublure 100% polyester 190 T - Contrastée gris foncé | Extérieur : Nylon 210T / doublure: 100% polyester







BCJM930 | JM930 **Men´s Bodywarmer**

Extérieur: 100% nylon, Intérieur: 100% polyester

S, M, L, XL, XXL, 3XL

200 g/m² B&C

S, M, L, XL, XXL, 3XL

BLACK | NAVY | RED

S, M, L, XL, XXL

DARK GREY (SOLID) | WHITE

Taffetas de 100 % nylon | Veste bodywarmer tendance au toucher plume | Fermeture Éclair intégrale avec tirette | 2 poches avant à fermeture Éclair et tirettes | 1 poche intérieure pour portefeuille | Ourlet ouvert et dos plus long | Grand espace au dos sans coutures et fermeture Éclair invisible pour un accès direct à la décoration | B&C Collection est membre de la Fair Wear Foundation







BCJW935 | JW935 **Women´s Bodywarmer Zen+**

Extérieur: 100% nylon, Intérieur: 100% polyester

XS, S, M, L, XL, XXL

B&C

BLACK | NAVY | RED | WHITE

Taffetas de 100 % nylon | Coupe féminine | Ouverture intégrale par fermeture éclair | Capuche matelassée extrêmement douce au toucher et amovible via fermeture Éclair® | Le bodywarmer femme tendance en duvet : ·coupe féminine,·Capuche matelassée extrêmement douce au toucher et amovible via fermeture Éclair®,·Ouverture intégrale par fermeture Éclair® et curseur,·2 poches avant,·Base ajustable avec cordon de serrage et stoppers,·Accès facile pour impression et broderie grâce à la fermeture Éclair® invisible au milieu du dos | 2 poches latérales | Base ajustable avec cordon de serrage et stoppers | Accès facile pour impression et broderie grâce à la fermeture Éclair® invisible au milieu du dos | B&C Collection est membre de la Fair Wear Foundation









BCJU880 | JU880 **Unisex Bodywarmer Explorer**

Extérieur: 65% polyester / 35% coton, Intérieur: 100% polyester

S, M, L, XL, XXL, 3XL

285 g/m² B&C

S, M, L, XL, XXL, 3XL

BLACK | NAVY | RED

S, M, L, XL, XXL

BEIGE | OLIVE

Fermeture Éclair intégrale à l'avant avec boutons-pression | 5 poches extérieures (dont 2 avec fermetures Éclair) | 1 poche intérieure pour portefeuille | 2 poches extérieures pour stylo | Emmanchures coupe-vent réglables avec cordon élastique et stoppeurs | Ourlet ouvert | Dos plus long | B&C Collection est membre de la Fair Wear Foundation









ST82 | KXV-1 **Men´s Nautilus Quilted Bodywarmer**

100% polyester

S, M, L, XL, XXL, 3XL, 4XL, 5XL

Stormtech

S, M, L, XL, XXL, 3XL, 4XL, 5XL

BLACK

S, M, L, XL, XXL, 3XL

AZURE BLUE | BRIGHT RED | NAVY

STORMTECH D/W/R étanche à l'extérieur | bodywarmer matelassé avec doublure ultra douce | Rabat anti-tempête à l'intérieur | Ourlet ajustable | Poches zippées | Protecteur menton | Étanche 600mm | Respirabilité : 1,000 g/m² | 100 % polyester pongé, 2.30oz (USA) / 78g (CDN)









RG861 | TRA861 **Honestly Made Recycled Insulated Bodywarmer**

100% polyester

XS, S, M, L, XL, XXL, 3XL

Regatta Honestly Made

BLACK | NAVY

100 % polyester recyclé, tissu avec finition cirée imperméable | Doublure 100 % polyester recyclé | Isolation Thermoguard 100 % recyclée | Ourlet élastiqué | 2 poches à fermeture éclair au bas | Facilement compressible





JN768 | JN768 **Men´s Knitted Hybrid Vest**

100% polyester, Doublure: 100% polyamide

S, M, L, XL, XXL, 3XL

280 g/m² James+Nicholson

GREY MELANGE/ANTHRACITE MELANGE | KIWI MELANGE/ANTHRACITE MELANGE | LIGHT MELANGE/ANTHRACITE MELANGE | ROYAL MELANGE/ANTHRACITE MELANGE

Tissu doux, chaud et facile d'entretien, d'aspect chiné | Avant, arrière et capuche en motif à carreaux matelassés | Capuche avec réglage de la largeur intérieure | Longue fermeture éclair dissimulée | 2 poches latérales zippées | Deux poches intérieures





JN767 | JN767 **Ladies´ Knitted Hybrid Vest**

100% polyester, Doublure: 100% polyamide

S, M, L, XL, XXL

280 g/m² James+Nicholson

GREY MELANGE/ANTHRACITE MELANGE | KIWI MELANGE/ANTHRACITE MELANGE | LIGHT MELANGE/ANTHRACITE MELANGE | PINK MELANGE/ANTHRACITE MELANGE | ROYAL MELANGE/ANTHRACITE MELANGE

Tissu doux, chaud et facile d'entretien, d'aspect chiné | Avant, arrière et capuche en motif à carreaux matelassés | Capuche avec réglage de la largeur intérieure | Longue fermeture éclair dissimulée | 2 poches latérales zippées | Deux poches intérieures | Coupe cintrée





RT208 | R208X **Bodywarmer**

100% polyester

XS, S, M, L, XL, XXL, 3XL

Result Core

BLACK | BOTTLE | NAVY | RED

Intérieur : ouatage en polyester (160g/m²) | Rembourrage : polyester (160 g/m²) | Hydrofuge, coupe-vent, séchage rapide | Fermeture éclair en continu sur le devant | Emmanchures profondes pour une meilleure liberté de mouvement | 2 poches à l'avant, 1 poche intérieur | Peut parfaitement bien être associée à des articles en polaire | Coupe moderne





RT88A | R088X **Ultra Padded Bodywarmer**

100% polyester

XS, S, M, L, XL, XXL, 3XL

Result

BLACK | NAVY | RED

Hydrofuge et coupe-vent | Extérieur : microfibre de polyester 130 g/m² de type peau de pêche | Isolation: 100% polyester rembourré à la main et rembourré de 240 g / m129 | Doublure : 100 % polyester Active Fleece de RESULT® | Extérieur matelassé, coutures horizontal | Capuche dissimulée dans le col | 2 poches à l'avant et 1 poche sur le côté | Points d'accès pour les décorateurs: panneau arrière extérieur dissimulé et fermetures éclair à la poitrine à l'intérieur à gauche | Fermeture éclair bidirectionnelle sur l'avant pour une utilisation intensive





RG806 | TRA806 **Altoona Bodywarmer**

100% polyester

XS, S, M, L, XL, XXL, 3XL

85 g/m² Regatta Professional

BLACK | NAVY | SEAL GREY (SOLID)/BLACK

Tissu en micro-popeline de polyester piquée et hydrofuge | Doublure de col en polaire | Isolation Thermo-Guard | Doublure en taffetas de polyester | Bord renforcé aux épaules de la même matière | 2 poches au bas | Accès à la broderie zippé dissimulé à la couture latérale







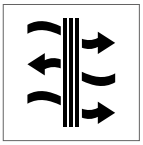



RT244 | R244X **Promo Padded Bodywarmer**

100% polyester

XS, S, M, L, XL, XXL, 3XL

Result Core

BLACK | GREY | NAVY

Imperméable, respirant, coupe-vent | Dessus : 65 g/m², rembourrage : 160 g/m² | Emmanchures et ourlet élastiqués avec bord doux | Empiècements verticaux contrastés sous les bras | Fermeture éclair YKK intégrale à l'avant avec protège-menton | Pochette intérieure amovible | Poches avant à fermeture éclair | Col montant | Boucle de suspension











RT223 | R223X **Nova Lux Hooded Gilet**

100% polyester

XS, S, M, L, XL, XXL, 3XL

Result Core

BLACK NAVY

Extérieur: Polyester 210T avec revêtement AC | Rembourrage : polyester (550 g/m²) | Doublure : micro-polaire polyester | Hydrofuge, coupe-vent | Fermeture à glissière full zip devant | Rabat coupe-vent avec bouton-pression | Capuche doublée réglable avec fermeture à glissière et mentonnière | Poche poitrine intérieure zippée | Élastique autour de la taille et des emmanchures | Poches latérales zippées











TJ9648 | 9648 **Lite Bodywarmer**

100% polyester

XS, S, M, L, XL, XXL, 3XL, 4XL, 5XL

Tee Jays

XS, S, M, L, XL, XXL, 3XL, 4XL, 5XL

BLACK

XS, S, M, L, XL, XXL, 3XL

DEEP GREEN NAVY

Polyester 360T indéchirable et enduit de PU | Gilet léger rembourré | Polyester recyclé | Couche isolante avec rembourrage DuPont™ haut de gamme | Tissu indéchirable 1x1 texturé mat | Zip SBS | Poche intérieure | 2 grandes poches sur le devant | cordon de serrage à l'ourlet avec stopper | Hydrofuge









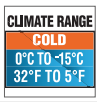

ST122 | AFV-1 **Men´s Stavanger Thermal Vest**

100% nylon

S, M, L, XL, XXL, 3XL

Stormtech

BLACK/GRAPHITE NAVY/GRAPHITE

100 % nylon, 40 g/m² | Résistance à l'eau 600 mm, respirabilité 1 000 g/m² | Froid : de +10 °C (50 °F) à -10 °C (14 °F) |Tissu extérieur avec traitement de finition hydrofuge durable | Finition hydrofuge durable sans PFC | Veste thermique sans plumes | Fibre de rembourrage irrégulière | Repliable dans sa propre poche | Coupe ergonomique | Ourlet ajustable | Système audio | Poche intérieure | Léger











JN1037 | JN1037 **Men´s Padded Light Weight Vest**

100% polyester

S, M, L, XL, XXL, 3XL

James+Nicholson

AQUA/LIME GREEN BLACK/SILVER (SOLID) CARBON/ORANGE
NAVY/RED RED/BLACK

Gilet matelassé avec rembourrage chaud Thinsulate™ | Tissu Rip-Stop léger | Résistant au vent | La faible épaisseur du tissu assure une protection optimale contre la chaleur | Fermeture à glissière frontale doublée avec protège-menton | Fermetures éclair, doublure et garniture d'emmanchure en couleurs contrastées | Grand logo JN à l'intérieur de la partie dorsale | Cordon élastique avec arrêt à l'ourlet | Zip pour la décoration au dos

NEW







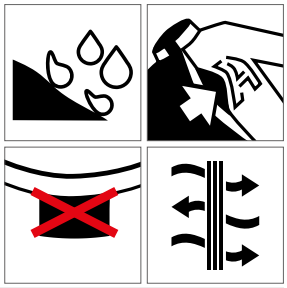

HRM1301 | 1301 Men´s Hooded Performance Body Warmer

100% polyamide
S, M, L, XL, XXL, 3XL, 4XL, 5XL
100 g/m²
HRM

BLACK | DARK GREY | NAVY

Look classique | Fabrication dans une matière très légère, douce et robuste | Respirant et résistant à l'eau | Capuche intégrée au col avec fermeture éclair | Deux poches latérales et une poche poitrine sur la droite, chacune avec fermeture éclair contrastée | Deux poches intérieures et une poche brodée à l'intérieur à gauche | Matelassage au niveau de la poitrine | Sans étiquette

HRM1302 | 1302 Women´s Hooded Performance Body Warmer

100% polyamide
XS, S, M, L, XL, XXL, 3XL
100 g/m²
HRM

BLACK | DARK GREY | NAVY

Look classique | Fabrication dans une matière très légère, douce et robuste | Respirant et résistant à l'eau | Capuche intégrée au col avec fermeture éclair | Deux poches latérales et une poche poitrine sur la droite, chacune avec fermeture éclair contrastée | Deux poches intérieures et une poche finie à l'intérieur à gauche | Large surface matelassée au niveau de la poitrine | Sans étiquette





JN1022 | JN1022 **Men´s Softshell Vest**

90% polyester / 10% élasthanne

S, M, L, XL, XXL, 3XL

270 g/m² James+Nicholson

AZUR | BLACK | GREEN | NAVY
OFF-WHITE | ORANGE | RED

Gilet softshell tendance | Coupe-vent et étanche à l'eau à 3 couches avec membrane en TPU (colonne d'eau de 2.000 mm) | Coutures non scellées | Respirant (2.000 g/m²/24h) | Tissu extensible souple et sportif | 2 poches latérales à fermeture Éclair | 2 poches intérieur | Cordon élastique avec arrêt à l'ourlet





JN1023 | JN1023 **Ladies´ Softshell Vest**

90% polyester / 10% élasthanne

S, M, L, XL, XXL

270 g/m² James+Nicholson

AZUR | BLACK | GREEN | NAVY
OFF-WHITE | ORANGE | RED

Gilet softshell tendance | Coupe-vent et étanche à l'eau à 3 couches avec membrane en TPU (colonne d'eau de 2.000 mm) | Coutures non scellées | Respirant (2.000 g/m²/24h) | Tissu extensible souple et sportif | 2 poches latérales à fermeture Éclair | 2 poches intérieur | Cordon élastique avec arrêt à l'ourlet | Légèrement cintrée





JN1170 | JN1170 **Men´s Softshell Vest**

100% polyester

S, M, L, XL, XXL, 3XL

290 g/m² James+Nicholson

BLACK | BROWN | GRAPHITE | NAUTIC BLUE
NAVY | RED

Gilet softshell classique au design sportif en polyester recyclé | Matériau fonctionnel triple couche, agréablement doux, avec membrane TPU | Coupe-vent hydrofuge (5 000 mm) respirant et perméable à la vapeur | Coutures non scellées | Intérieur en micropolaire, doublure en filet à l'avant | Col montant | 2 poches latérales et 1 poche poitrine zippées | Fermeture éclair à double sens couverte sur toute la longueur avec protection du menton | Cordon élastique au niveau de l'ourlet pour ajuster la largeur | Zip de décoration sur le devant | Fermeture éclair YKK





JN1169 | JN1169 **Ladies´ Softshell Vest**

100% polyester

XS, S, M, L, XL, XXL

290 g/m² James+Nicholson

BLACK | BROWN | GRAPHITE | NAUTIC BLUE
NAVY | RED

Gilet softshell classique au design sportif en polyester recyclé | Matériau fonctionnel triple couche, agréablement doux, avec membrane TPU | Coupe-vent hydrofuge (5 000 mm) respirant et perméable à la vapeur | Coutures non scellées | Intérieur en micropolaire, doublure en filet à l'avant | Col montant | 2 poches latérales et 1 poche poitrine zippées | Fermeture éclair à double sens couverte sur toute la longueur avec protection du menton | Cordon élastique au niveau de l'ourlet pour ajuster la largeur | Zip de décoration sur le devant | Fermeture éclair YKK | Légèrement cintrée





JN1128 | JN1128 **Men´s Promo Softshell Vest**

100% polyester
S, M, L, XL, XXL, 3XL
280 g/m² James+Nicholson

BLACK/BLACK | GREEN/NAVY | IRON GREY/RED
NAUTIC BLUE/NAVY | NAVY/NAVY | RED/BLACK
WHITE/WHITE

Matière Softshell agréable et souple à 2 couches | Hydrofuge, coupe-vent, respirant | Face intérieure en micropolaire souple | Fermeture zippée ourlée en continu sur le devant avec mentonnière | 2 poches latérales zippées, 2 poches intérieures





JN1127 | JN1127 **Ladies´ Promo Softshell Vest**

100% polyester
S, M, L, XL, XXL
280 g/m² James+Nicholson

BLACK/BLACK | GREEN/NAVY | IRON GREY/RED
NAUTIC BLUE/NAVY | NAVY/NAVY | RED/BLACK
WHITE/WHITE

Matière Softshell agréable et souple à 2 couches | Hydrofuge, coupe-vent, respirant | Face intérieure en micropolaire souple | Fermeture zippée ourlée en continu sur le devant avec mentonnière | 2 poches latérales zippées, 2 poches intérieures | Forme ajustée





RG858 | TRA858 **Honestly Made Recycled Softshell Bodywarmer**

100% polyester
S, M, L, XL, XXL, 3XL
Regatta Honestly Made

BLACK | NAVY

Sofshell imprimable 100 % récylclé | Hydrofuge | Résistant au vent | Poignée très douce | Séchage rapide | 1 poche poitrine zippée | 2 poches à fermeture éclair au bas





RG863 | TRA863 **Honestly Made Recycled Womens Softshell Bodywarmer**

100% polyester
36 (10), 38 (12), 40 (14), 42 (16), 44 (18), 46 (20)
270 g/m² Regatta Honestly Made

BLACK | NAVY

Softshell imprimable 100 % recyclée | Hydrofuge, coupe-vent | Poignée ultra-douce et séchage rapide | 1 poche poitrine et 2 poches inférieures à fermeture éclair | Fabriqué à partir d'au moins 15 bouteilles en plastique





RG844 |TRA844 **Ablaze Printable Bodywarmer**

100% polyester

S, M, L, XL, XXL, 3XL

265 g/m² Regatta Professional

BLACK/BLACK | FRENCH BLUE/NAVY | NAVY/FRENCH BLUE | SEAL GREY/BLACK

Tissu Softshell extensible à dos chaud tissé | Finition imperméable durable | Softshell imprimable | Poche intérieure zippée | Ce produit n'a pas de logo externe du fabricant | Étiquette découpable





RG845 |TRA845 **Women´s Ablaze Printable Bodywarmer**

100% polyester

36 (10), 38 (12), 40 (14), 42 (16), 44 (18), 46 (20)

265 g/m² Regatta Professional

BLACK/BLACK | FRENCH BLUE/NAVY | NAVY/FRENCH BLUE | SEAL GREY/BLACK

Tissu Softshell extensible à dos chaud tissé | Finition imperméable durable | Softshell imprimable | Résistant au vent | Séchage rapide | Poche intérieure zippée | Léger | Ce produit n'a pas de logo externe du fabricant | Étiquette découpable





RG788 |TRA788 **Flux Softshell Bodywarmer**

96% polyester / 4% élasthanne

XS, S, M, L, XL, XXL, 3XL, 4XL

270 g/m² Regatta Professional

XS, S, M, L, XL, XXL, 3XL, 4XL

ALL BLACK | NAVY/NAVY

S, M, L, XL, XXL, 3XL

CLASSIC RED/SEAL GREY (SOLID) | OXFORD BLUE | SEAL GREY (SOLID)/SEAL GREY (SOLID)

Tissu Softshell extensible tissé à doublure chaude | Finition hydrofuge | Tissu résistant au vent et à séchage rapide | Poignée très douce | Léger et facile à porter | 2 poches fermeture éclair au bas et 1 poche poitrine zippée | Ourlet ajustable à cordon élastique





RG790 |TRA790 **Women´s Flux Softshell Bodywarmer**

96% polyester / 4% élasthanne

34 (8), 36 (10), 38 (12), 40 (14), 42 (16), 44 (18), 46 (20), 48 (22)

270 g/m² Regatta Professional

34, 36, 38, 40, 42, 44, 46, 48

ALL BLACK | NAVY/NAVY

36, 38, 40, 42, 44, 46

CLASSIC RED/SEAL GREY (SOLID) | OXFORD BLUE | SEAL GREY (SOLID)

Tissu Softshell extensible tissé à doublure chaude | Finition hydrofuge | Résistant au vent | Séchage rapide | Léger et facile à porter | 2 poches basses zippées et 1 poche poitrine zippée | Coupe cintrée | Poignée très douce





L03825 | 03825 **Men´s Falcon Zipped Softshell Bodywarmer**

94% polyester / 6% élasthanne, Intérieur: 100% polyester

S, M, L, XL, XXL, 3XL, 4XL

270 g/m² SOL´S

ABYSS BLUE | BLACK | CHARCOAL GREY (SOLID)
FOREST GREEN | PEPPER RED | ROYAL BLUE

Polyester recyclé / élasthanne - 3 couches, intérieur en polaire : 100 % polyester | Tissu durable | Softshell 270 | Coupe confortable | Ouverture zippée | 2 poches latérales et 1 poche poitrine zippée | Fermetures éclair contrastées | Bords élastiques aux emmanchures et sur l'ourlet | Étiquette détachable





L03826 | 03826 **Women´s Falcon Zipped Softshell Bodywarmer**

94% polyester / 6% élasthanne, Intérieur: 100% polyester

S, M, L, XL, XXL, 3XL

270 g/m² SOL´S

ABYSS BLUE | BLACK | CHARCOAL GREY (SOLID)
FOREST GREEN | PEPPER RED | ROYAL BLUE

Polyester recyclé / élasthanne - 3 couches, intérieur en polaire : 100 % polyester | Tissu durable | Softshell 270 | Coupe confortable | Ouverture zippée | 2 poches latérales et 1 poche poitrine zippée | Fermetures éclair contrastées | Bords élastiques aux emmanchures et sur l'ourlet | Étiquette détachable





RG820 | TRA820 **Classic Softshell Bodywarmer**

96% polyester / 4% élasthanne

S, M, L, XL, XXL, 3XL

240 g/m² Regatta Professional

BLACK | NAVY | SEAL GREY (SOLID)

Tissu léger Softshell avec dos en jersey | Technologie Softshell Stretch Léger | Finition hydrofuge | Résistant au vent | Poignée très douce | Séchage rapide | Léger et facile à porter | 2 poches à fermeture éclair au bas







L02887 | 02887 **Men´s Race Bodywarmer Softshell**

Extérieur: 96% Polyester / 4% Élasthanne, Doublure: 100% Polyester

S, M, L, XL, XXL, 3XL

280 g/m² SOL´S

BLACK | FRENCH NAVY | PEPPER RED
ROYAL BLUE

Softshell 280 g/m²; 96 % polyester / 4 % élasthanne ; doublure en polaire 2 couches : 100 % polyester | 2 poches zippées | Dos plus long | Hydrofuge | Doux et chaud, Intérieur polaire | Étiquette déchirable

L02888 | 02888 **Women´s Race Bodywarmer Softshell**

Extérieur: 96% Polyester / 4% Élasthanne, Doublure: 100% Polyester

S, M, L, XL, XXL

280 g/m² SOL´S

BLACK | FRENCH NAVY | PEPPER RED
ROYAL BLUE

Softshell 280 g/m²; 96 % polyester / 4 % élasthanne ; doublure en polaire 2 couches : 100 % polyester | 2 poches zippées | Dos plus long | Hydrofuge | Doux et chaud, Intérieur polaire | Étiquette déchirable









RT232 | R232M **Printable Soft Shell Bodywarmer**

100% polyester
S, M, L, XL, XXL, 3XL, 4XL
280 g/m² Result Core

BLACK/BLACK	BLACK/ORANGE
CHARCOAL/BLACK	NAVY/NAVY
NAVY/ROYAL	PURPLE/BLACK
RED/BLACK	VIVID GREEN/BLACK
WHITE/BLACK	YELLOW/BLACK

Hydrofuge, respirant, coupe-vent | Extérieur : polyester, intérieur : micropolaire de polyester | Coutures décoratives | Fermeture éclair intégrale | Poches avant à fermeture éclair | Protège-menton | Étiquette détachable à personnaliser









RT232F | R232F **Women´s Printable Soft Shell Bodywarmer**

100% polyester
XS (8/34), S (10/36), M (12/38), L (14/40), XL (16/42), XXL (18/44)
280 g/m² Result Core

BLACK/BLACK	BLACK/ORANGE
CHARCOAL/BLACK	NAVY/NAVY
NAVY/ROYAL	PURPLE/BLACK
RED/BLACK	VIVID GREEN/BLACK
WHITE/BLACK	YELLOW/BLACK

Hydrofuge, respirant, coupe-vent | Extérieur: 100% polyester, intérieur: 100% polyester micropolaire | Coutures décoratives | Fermeture éclair intégrale | Poches avant à fermeture éclair | Protège-menton | Coupe ajustée | Étiquette détachable à personnaliser







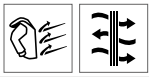

RT214X | R214X **Soft Shell Bodywarmer**

100% polyester
S, M, L, XL, XXL, 3XL
290 g/m² Result Core

BLACK	NAVY	RED

Matière très extensible à 4 directions | Rabat coupe-vent à l'intérieur | 2 poches zippées | Doublure polaire grise dans toutes les couleurs | Col à fermeture éclair | Extérieur: 100% polyester | Couche intermédiaire : Imperméable 5 000 mm, respirant 1 000 g, membrane en TPU coupe-vent | Intérieur : 100 % polyester micro-polaire









RT902 | R902M **Men´s Recycled 2-Layer Printable Softshell Bodywarmer**

100% polyester
S, M, L, XL, XXL, 3XL
280 g/m² Result Genuine Recycled

BLACK	NAVY

Tissu : 280 g/m² à 2 couches mécaniques recyclées de fils Softshell comprenant ; Couche extérieure : 100 % polyester recyclé TOPGREEN® ; Couche intérieure : 100 % Polyester micropolaire recyclé | Hydrofuge | Respirant | Coupe-vent | Fermetures éclair écologiques YKK NATULON® à l'avant et au niveau des poches | Matériaux écologiques TOPGREEN® fabriqués à partir de bouteilles PET recyclées | Col montant | Ceinture à ourlet plat | Coupe ajustée | Boucle de suspension | Recyclable en fin de vie | Prêt à être personnalisé | Le polysac est biodégradable | Composé de 12 bouteilles en plastique (1 litre)









RT902F | R902F **Women´s Recycled 2-Layer Printable Softshell Bodywarmer**

100% polyester
XS, S, M, L, XL, XXL
280 g/m² Result Genuine Recycled

BLACK	NAVY

Tissu : 280 g/m² à 2 couches mécaniques recyclées de fils Softshell comprenant ; Couche extérieure : 100 % polyester recyclé TOPGREEN® ; Couche intérieure : 100 % Polyester micropolaire recyclé | Hydrofuge | Respirant | Coupe-vent | Fermetures éclair écologiques YKK NATULON® à l'avant et au niveau des poches | Matériaux écologiques TOPGREEN® fabriqués à partir de bouteilles PET recyclées | Col montant | Ceinture à ourlet plat | Ceinture slim-fit | Boucle de suspension | Recyclable en fin de vie | Prêt à être personnalisé | Le polysac est biodégradable | Composé de 12 bouteilles en plastique (1 litre)







RT123 | R123X **Soft Shell Bodywarmer**

Extérieur: 93% polyester / 7% élasthanne, Couche moyenne: 100% polyuréthane, Intérieur: 100% polyester
S, M, L, XL, XXL
320 g/m² Result

BLACK/BLACK	BOTTLE/BLACK
NAVY/BLACK	RED/BLACK
WORKGUARD GREY/BLACK	

Tissu imperméable Softshell à 3 couches, 8 000 mm, 340 g / m129 | Respirant (1000 g/m²/24h) et coupe-vent | Couche extérieure : 93 % polyester, 7 % élasthanne | Couche intermédiaire: membrane respirante en TPU | Couche interne: micropolaire pour plus de chaleur | Fermeture éclair YKK en continu sur le devant | 2 grandes poches zippées sur le devant et 1 poche poitrine | Panneaux contrastés | Ourlet ajustable à cordon élastique | Matière high tech





Z141 | R-141M-0 **Men´s Softshell Gilet**

92% polyester / 8% élasthanne
XS, S, M, L, XL, XXL
340 g/m² Russell

AZURE BLUE | BLACK | CLASSIC RED
FRENCH NAVY | TITANIUM (SOLID)

Tissu softshell 3 couches respirant | Coupe-vent et résistant à l'eau (5 000 mm) | Poches latérales et de poitrine à doublure intérieure, | Doublure en micro-polaire collée sur le tissu extérieur | Zip intégral à rabat tempête intérieur et protège-cou | Cordon de serrage à l'ourlet et à la queue | Sèche-linge à basse température | Lavage à 40 °C





Z141F | R-141F-0 **Ladies´ Softshell Gilet**

92% polyester / 8% élasthanne
XS, S, M, L, XL, XXL
340 g/m² Russell

AZURE BLUE | BLACK | CLASSIC RED
FRENCH NAVY | TITANIUM (SOLID)

Tissu softshell 3 couches respirant | Coupe-vent et résistant à l'eau (5 000 mm) | Poches latérales et de poitrine à doublure intérieure, | Zip intégral à rabat tempête intérieur et protège-cou | Cordon de serrage à l'ourlet et à la queue | Doublure en micropolaire collée sur le tissu extérieur | Sèche-linge à basse température | Coupe féminine | Lavage à 40 °C





Z041M | R-041M-0 **Men´s Smart Softshell Gilet**

100% polyester
XS, S, M, L, XL, XXL, 3XL
315 g/m² Russell

BLACK | CLASSIC RED | CONVOY GREY (SOLID)
FRENCH NAVY

Aération optimale | Protection déperlante durable Du Pont™ Teflon® | Doublure en micropolaire imperméable | 2 poches zippées | Section arrière étendue | Bande de propreté | Coutures intérieures liées au zip | Boucle interne pour écouteurs | Matière Softshell de double épaisseur sans membrane





L846 | 46601 **Men´s Sleeveless Softshell Rallye**

94% polyester / 6% élasthanne
S, M, L, XL, XXL, 3XL
340 g/m² SOL´S

ARMY | BLACK | BOTTLE GREEN
DARK CHOCOLATE | FRENCH NAVY | PEPPER RED
ROYAL BLUE

Membrane 8000 mm imperméable et respirante | 2 poches latérales et 1 poche poitrine zippées | Elastique de serrage à la taille





L847 | 46801 **Women´s Sleeveless Softshell Rallye**

94% polyester / 6% élasthanne
S, M, L, XL, XXL
340 g/m² SOL´S

ARMY | BLACK | BOTTLE GREEN
DARK CHOCOLATE | FRENCH NAVY | RED
ROYAL BLUE

Membrane 8000 mm imperméable et respirante | 2 poches latérales et 1 poche poitrine zippées | Elastique de serrage à la taille





RG848 | TRA848 **Men´s Octagon II Printable Softshell Bodywarmer**

100% polyester
XS, S, M, L, XL, XXL, 3XL, 4XL, 5XL
300 g/m² Regatta Professional

XS, S, M, L, XL, XXL, 3XL, 4XL, 5XL
BLACK/BLACK | NAVY/SEAL GREY (SOLID)
S, M, L, XL, XXL, 3XL, 4XL
CLASSIC RED/BLACK | SEAL GREY (SOLID)/BLACK

Softshell XPT tissée à chaud, imperméable et respirante | Softshell imprimable | Tissu à membrane 3 couches | Tissu à membrane coupe-vent | Hydrofuge durable | Idéal pour le transfert et l'impression | Poche intérieure zippée | 2 pocheS au bas et 1 poche poitrine zippée | Ourlet ajustable à cordon élastique



SOL'S the fair spirit







L836 | 43630 **Reporter Jacket Wild**

65% polyester / 35% coton
S, M, L, XL, XXL, 3XL
200 g/m² SOL´S

BLACK | NAVY | ROPE

9 poches , inclus 1 poche pour téléphone portable | Doublure moitié en Nylon mesh



SOL'S the fair spirit







L02110 | 02110 **Unisex Bodywarmer Wallace**

65% polyester / 35% coton
XS, S, M, L, XL, XXL, 3XL, 4XL
200 g/m² SOL´S

BLACK | CHARCOAL GREY (SOLID) | FOREST GREEN | FRENCH NAVY | RED | ROPE

Ouverture zip | 2 poches porte-stylo | 1 poche intérieure



SOL'S the fair spirit







L869 | 59100 **Ripstop Bodywarmer Wells**

Extérieur: 100% nylon, Doublure + Rembourrage: 100% polyester
S, M, L, XL, XXL, 3XL, 4XL
200 g/m² SOL´S

BLACK | CHARCOAL GREY (SOLID) | FRENCH NAVY

2 poches devant avec ouverture sur le coté repose-mains, renforcée par 2 rivets et ouverture sur le haut avec rabat | 1 poche poitrine + 1 poche intérieure + fente pour stylo | Cordon de resserrage intérieur à la taille | Emmanchures resserrées au vent | 2 zips côté en bas pour plus d'aisance de mouvement | 2 fermetures éclair pour facilité la décoration | Col montant double pression, doublé polaire | Ouverture cachée par zip frontal avec rabat fermé par des boutons-pression | Extérieur : 100 % nylon - Revêtement „Milky" / Doublure : 100 % polyester / Rembourrage : 100 % polyester - 200 g/m2



WORK-GUARD by Result







RT45 | R045X **Safari Waistcoat**

65% polyester / 35% coton
S, M, L, XL, XXL
220 g/m² Result WORK-GUARD

BLACK | CAMEL | LICHEN GREEN | MIDNIGHT NAVY | ORANGE

Extérieur: Sergé de Polycoton épais 65/35, 220 g / m² | Doublure: 1/2 maille dos | Ouvertures des bras profonds pour plus de confort | 2 poches intérieures, poche sur la poitrine droite à soufflet, grandes poches sur le devant, poches sur le côté pour réchauffer les mains, poche avant dissimulée, grande poche arrière et porte-stylo / flotteur sur le côté gauche de la poitrine | Anneau en forme de D



Result

Result COLOUR







RT94 | R094X **Promo Bodywarmer**

100% polyester
S, M, L, XL, XXL, 3XL, 4XL
Result

S, M, L, XL, XXL, 3XL, 4XL
BLACK | NAVY

S, M, L, XL, XXL, 3XL
RED | ROYAL

Hydrofuge et coupe-vent | Extérieur: doux 100% Micro Polyester | Isolation: fibre de polyester 200 g / m129 | Doublure: 100% polyester | Tissu doux au toucher | Coutures doubles | Fermeture éclair complète à l'avant, rabat coupe-vent | 2 poches avant avec poches latérales pour réchauffer les mains, poche extérieure pour téléphone, poche pour stylo et poche intérieure | Point d'accès : fermeture éclair invisible sur le côté gauche de la poitrine



korntex







KX142 | FRV **Full Reflective Vest Amsterdam**

100% polyester
M, L, XL
Korntex

SILVER

Gilet hautement réfléchissant à porter dans des conditions de faible visibilité | Ourlet élastique noir | Poche poitrine à fermeture éclair idéale pour ranger un gilet plié | Zone imprimable sur la poitrine et le dos



promodoro









E7200 | 7200 **Men´s Reversible Vest C+**

100% polyester

S, M, L, XL, XXL, 3XL, 4XL, 5XL

Promodoro

BLACK/STEEL GRAY | NAVY/NEW LIGHT GREY (SOLID)
NEW LIGHT GREY (SOLID)/AQUA | ROYAL/BLACK
STEEL GRAY/RED

Veste réversible à col montant | Poche Napoléon à l'avant | Deux poches latérales avec fermeture Éclair devant / à l'intérieur | Porte-clés cousu sur la poche latérale | Passepoil réfléchissant et fermetures éclair | Cordon à l'ourlet avec système d'arrêt | Ourlet courbé | Fermeture à glissière invisible | Fixation pour veste extérieure | étiquette de cou neutre pour un ré-étiquetage facile | Molleton à l'intérieur avec équipement anti-boulochage | Intérieur/extérieur : 100 % polyester | veste 6-en-1 | Combinable avec la veste extérieure E7548



promodoro









E7205 | 7205 **Women´s Reversible Vest C+**

100% polyester

S, M, L, XL, XXL, 3XL

Promodoro

BLACK/STEEL GRAY | NAVY/NEW LIGHT GREY (SOLID)
NEW LIGHT GREY (SOLID)/AQUA | ROYAL/BLACK
STEEL GRAY/RED

Veste réversible à col montant | Poche Napoléon à l'avant | Deux poches latérales avec fermeture Éclair devant / à l'intérieur | Porte-clés cousu sur la poche latérale | Passepoil réfléchissant et fermetures éclair | Cordon à l'ourlet avec système d'arrêt | Ourlet courbé | Fermeture à glissière invisible | Fixation pour veste extérieure | étiquette de cou neutre pour un ré-étiquetage facile | Molleton à l'intérieur avec équipement anti-boulochage | Intérieur/extérieur : 100 % polyester | veste 6-en-1 | combinable avec la veste extérieure E7549



SOL'S the fair spirit









L867 | 44001 **Unisex Reversible Bodywarmer Winner**

Extérieur: 100% nylon, Doublure: 100% polyester

XS, S, M, L, XL, XXL

210 g/m² SOL´S

BLACK | FOREST GREEN | NAVY
ORANGE | RED | ROPE
ROYAL BLUE

Unisexe | Fermeture éclair ton sur ton | Réversible | 2 poches | Col et doublure en polaire contrastés | Reliure contrastante | Extérieur: Nylon 210T, doublure: polaire



SOL'S the fair spirit









L865 | 59000 **Viper Bodywarmer**

100% polyester

S, M, L, XL, XXL, 3XL, 4XL, 5XL

215 g/m² SOL´S

S, M, L, XL, XXL, 3XL, 4XL, 5XL

BLACK | CHARCOAL GREY (SOLID) | NAVY

S, M, L, XL, XXL

FIR GREEN | RED

Col couvrant ouatiné, nombreuses poches | Emmanchures resserrées au vent, cordon de serrage à la taille | Extérieur : microfibre revêtue de PVC / Doublure : nylon



Result









RT44 | R044X **Fleeced Lined Bodywarmer**

100% polyester

S, M, L, XL, XXL

280 g/m² Result

BLACK | DARK GREY | NAVY

Hydrofuge et coupe-vent | Extérieur: 100% polyester | Isolation: Polyester 135 g / m² | Doublure : 80 g/m² d'Active Fleece gris foncé de RESULT® | Dos à coupe moderne plus longue | Fermeture éclair en continu sur le devant | 2 grandes poches plaquées sur le devant, 1 poche poitrine intérieure et 1 poche téléphone intérieure | Emmanchures profondes pour une meilleure liberté de mouvement | Col profond légèrement rembourré | Point d'accès : fermeture éclair à l'intérieur au dos



Result









RT113 | R113X **Padded Bodywarmer**

100% polyester

S, M, L, XL, XXL

Result

NAVY

Extérieur: polyester 200 g / m² avec revêtement PVC épais | Doublure: 100% polyester | Isolation : 100% polyester | Hydrofuge et coupe-vent | Fermeture éclair en continu sur le devant | Fermeture éclair jusqu'au col | Rabat coupe-vent | 2 poches latérales et 1 poche intérieure | Poches à boutons-pression

08 Vestes



Mode	329-339
Mode - Matelassées	340-353
Softshell	354-370
Softshell avec capuche	371-378
Résistant au vent & Hydrofuge	379-387
Étanche	388-391
Hiver - Hydrofuge	392-397
Hiver - Étanche	398-402
Veste technique (3-en-1)	403-407







SD060 | SD060 **Noah Denim Jacket**

99% coton / 1% élasthanne (Black: 73% coton / 25% polyester / 2% élasthanne)

S, M, L, XL, XXL

355 g/m² So Denim

BLACK | DARK BLUE WASH | LIGHT BLUE WASH

Coupe tendance | Strech denim | Style 4 poches | Lavages classiques bleu clair et foncé | Coutures contrastées | Empiècement en jean | Bouton à pression | Détail bouton à la manche | Boucle de suspension à l'intérieur au niveau de la nuque







SD065 | SD065 **Olivia Denim Jacket**

99% coton / 1% élasthanne

XS, S, M, L, XL

So Denim

BLACK | DARK BLUE WASH | LIGHT BLUE WASH

Coupe féminine contemporaine | Coupe tendance | Strech denim | Style 4 poches | Lavages classiques bleu clair et foncé | Coutures contrastées | Empiècement en jean | Bouton à pression | Détail bouton à la manche | Boucle de suspension à l'intérieur au niveau de la nuque







RT406 | R406X **Denim Softshell Jacket**

Extérieur:60% coton / 40% polyester, Intérieur: 100% polyester

XS, S, M, L, XL, XXL, 3XL, 4XL

350 g/m² Result

WASHED BLACK | WASHED BLUE

Tissu 350 g/m² à 3 couches comprenant : Couche extérieure : 60 % coton / 40 % polyester, Couche intermédiaire : membrane TPU imperméable 5 000 mm, respirante 1 000 g et coupe-vent, Couche intérieure : 100 % micropolaire en polyester | Fermeture éclair à l'ancienne sur l'avant et aux poches | Taille, poignets et col en tricot côtelé | Coutures décoratives | Protège-menton | Tous les vêtements auront une teinte différente en raison de l'effet de lavage ‚stone wash'







S5250 | ST5250 **Biker Jacket**

100% polyuréthane

S, M, L, XL, XXL

Stedman®

BLACK OPAL

Aspect cuir | Bonne isolation thermique | Hydrofuge | Résistant au vent | Couture centrale dans le dos | Col montant étroit avec bouton-pression | Deux poches intérieures | Poche poitrine avec zip métallique (sans nickel) | Poches latérales avec zip métallique (sans nickel) | Fermeture éclair métal (sans nickel) | Rabat coupe-vent avec coutures décoratives | Empiècements sur les épaules et sur les manches avec des coutures décoratives | Boucle de suspension | Accès facile pour la décoration grâce au zip | Coutures latérales et bandes latérales | Petite étiquette de taille dans le cou | Étiquette d'entretien de la couture latéral







S5350 | ST5350 **Biker Jacket Women**

100% polyuréthane

S, M, L, XL

Stedman®

BLACK OPAL

Bonne isolation thermique | Hydrofuge | Résistant au vent | Dos plus court avec couture centrale | Deux poches intérieures | Poches latérales avec zip métallique (sans nickel) | Large rabat coupe-vent | Fermeture éclair métal (sans nickel) | Empiècements sur les épaules et sur les manches avec des coutures décoratives | Zip au poignets | Boucle de suspension | Accès facile pour la décoration grâce au zip | Coutures latérales et bandes latérales | Petite étiquette de taille dans le cou | Étiquette d'entretien de la couture latéral







RT402 | R402X **Biker-Style Jacket**

Extérieur: 100% nylon, Doublure: 100% polyester

XS, S, M, L, XL, XXL, 3XL, 4XL

Result

BLACK

Extérieur : nylon 20D, Rembourrage : ouate 160 g, Doublure : polyester 210T | Hydrofuge et coupe-vent | Col et poignets fermés par boutons pression | Poches poitrine zippées | Détails multiples piqués | Boucle de suspension | Prêt à personnaliser - sans étiquette | Points d'accès : Accès au niveau de la poitrine à gauche et bas du dos | Coupe slim





BY045 | BY045 **Nylon Bomber Jacket**

100% polyester
S, M, L, XL, XXL
78 g/m² Build Your Brand

BLACK | OLIVE

Étiquette neutre indiquant la taille | Impression possible dans le cou | Bande côtelée à l'ourlet et à l'ouverture des manches | Poches latérales au-dessus de l'ourlet | Blouson aviateur tendance | Poche typique sur la manche gauche





BY044 | BY044 **Ladies´ Nylon Bomber Jacket**

100% polyester
XS, S, M, L, XL
78 g/m² Build Your Brand

BLACK | OLIVE

Étiquette neutre indiquant la taille | Impression possible dans le cou | Bande côtelée à l'ourlet et à l'ouverture des manches | Poches latérales au-dessus de l'ourlet | Blouson aviateur tendance

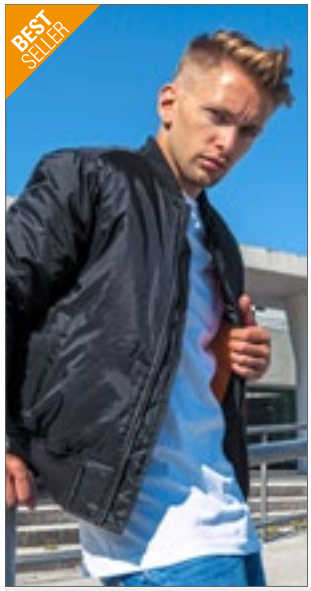



BY030 | BY030 **Bomber Jacket**

100% polyamide
S, M, L, XL, XXL, 3XL, 4XL, 5XL
Build Your Brand

BLACK | BURGUNDY | DARK OLIVE

Manches montées | Étiquette neutre indiquant la taille | Empiècement pour l'impression au niveau de la nuque | Fermetures à glissière à l'arrière pour faciliter le traitement ou devant ou derrière | Doublure orange | Poche appliquée sur la manche gauche





NX9700 | 9700 **Unisex PCH Bomber Jacket**

60% coton / 40% polyester
XS, S, M, L, XL, XXL, 3XL
250 g/m² Next Level Apparel

HEATHER BLACK (CVC) | HEATHER GREY (CVC) | HEATHER MILITARY GREEN (CVC)

Côtes noires solides aux poignets | ÉPatch pour étiquette imprimable | Fermeture éclair YKK | Étiquette détachable





L01616 | 01616 **Rebel Jacket**

Extérieur: 100% nylon, Doublure + Rembourrage: 100% polyester
XS, S, M, L, XL, XXL, 3XL
60 g/m² SOL´S

BLACK | FRENCH NAVY | UMBER

Unisexe | Ouverture zip | Bord côte au col, poignets et bas de vêtement | 2 poches à rabat pressionné | 1 poche manche zipée latérale | Doublure ton sur ton





L01617 | 01617 **Remington Jacket**

Extérieur: 100% nylon, Doublure + Rembourrage: 100% polyester
XS, S, M, L, XL, XXL, 3XL
172 g/m² SOL´S

BLACK | FRENCH NAVY | UMBER

Ouverture zip | Bord côte au col, poignets et bas de vêtement | 2 poches à rabat pressionné | 1 poche manche zippée | Doublure orange contrastée | Étiquette d'identification tissée à l'intérieur





BCJM963 | JM963 **Men´s Jacket Trooper**

100% polyester

S, M, L, XL, XXL, 3XL

B&C

BLACK/COBALT BLUE | NAVY/NEON GREEN | REAL GREEN/NEON ORANGE
RED/WARM GREY | ROYAL BLUE/NEON ORANGE | WHITE/WHITE

Taffetas 210T de polyester, enduit acrylique imperméable 400 mm, respirant et coupe-vent | Doublure en filet | Bomber léger et branché à capuche ergonomique intégrée dans le col | Doublure en mesh contrastée tendance, pour plus de respirabilité et de confort | Poignets et bord inférieur contemporains en côtes épaisses aspect coton | Coutures déportées vers l'avant sur l'épaule pour plus de confort et d'imperméabilité | La fermeture Éclair en bas du dos permet un accès facile et complet à la décoration (devant, dos, manches) | Tissu testé pour toutes les techniques de broderie et d'impression | 2 poches zippées | 1 poche intérieure pour portefeuille avec fermetures Velcro | B&C Collection est membre de la Fair Wear Foundation | Couleur blanche adaptée à l'impression par sublimation





BCJW964 | JW964 **Women´s Jacket Trooper**

100% polyester

XS, S, M, L, XL, XXL

B&C

BLACK/COBALT BLUE | NAVY/NEON GREEN | REAL GREEN/NEON ORANGE
RED/WARM GREY | ROYAL BLUE/NEON ORANGE | WHITE/WHITE

Taffetas 210T de polyester, enduit acrylique imperméable 400 mm, respirant et coupe-vent | Doublure en filet | Bomber léger et branché à capuche ergonomique intégrée dans le col | Doublure contrastée tendance en filet, pour une respirabilité et un confort accrus | Poignets et bord inférieur contemporains en côtes épaisses aspect coton | Coutures déportées vers l'avant sur l'épaule pour plus de confort et d'imperméabilité | La fermeture Éclair en bas du dos permet un accès facile et complet à la décoration (devant, dos, manches) |Tissu testé pour toutes les techniques de broderie et d'impression | 2 poches zippées | B&C Collection est membre de la Fair Wear Foundation | Couleur blanche adaptée à l'impression par sublimation







SD070 | SD070 **Frankie Bomber Jacket**

100% polyester

XS, S, M, L, XL, XXL

230 g/m² So Denim

BLACK

Coupe tendance | Hydrofuge, coupe-vent | Doublure Rembourrée | Doublure avec accès pour la décoration | Deux poches avant passepoilées | Bord côte au col, poignets et bas de vêtement | 5 zips en métal | Poche zippée sur la manche | Boucle de suspension à l'intérieur au niveau de la nuque







BY157 | BY157 **Collar Bomber Jacket**

100% nylon

S, M, L, XL, XXL, 3XL, 4XL, 5XL

112 g/m² Build Your Brand

DARK OLIVE

Doublure matelassée orange | Larges poignets en tricot côtelé à l'ourlet et aux manches | Col retourné | Poche sur le haut du bras







BYB3149 | 3149 **MA1 Jacket**

Tissu extérieur: 100% nylon, Doublure + Rembourrage: 100% polyester

S, M, L, XL, XXL, 3XL, 4XL, 5XL

Build Your Brandit

ANTHRACITE | BLACK | BURGUNDY

Blouson d'aviateur classique |Tissu extérieur : 140 g/m² | Longueur aux hanches | Matériau durable | Doublure orange | Poignets, col et ourlet côtelés | Poche à fermeture éclair sur la partie supérieure du bras | Accès broderie





L02885 | 02885 **Unisex Roscoe Jacket**

100% polyester

XS, S, M, L, XL, XXL, 3XL

SOL´S

BLACK | OXBLOOD

Pongee 300T, 100 % Polyester, Doublure Taffeta 210T - 100 % Polyester | Ouverture zip | Bord côte au col, poignets et bas de vêtement | 2 poches zippés devant | 1 poche intérieure à pression | Sans étiquette





L02756 | 02756 **Roady Jacket**

100% Nylon, Doublure: 100% Polyester

XS, S, M, L, XL, XXL, 3XL

SOL´S

BLACK | NIGHT BLUE

Unisexe | Blouson avec ouverture zippée | Bord côte au col, poignets et bas de vêtement | 2 poches latérales | 1 poche intérieure





L02757 | 02757 **Unisex Jacket Ralph**

100% Nylon, Doublure: 100% Polyester

XS, S, M, L, XL, XXL, 3XL

SOL´S

NIGHT BLUE | RED

Blouson avec ouverture zippée | Bord côte rayé intérieur col et poignets | Bord côte uni bas de vêtement | 2 poches latérales | 1 poche intérieure



RT405F | R405F **Women´s Phantom MA1 Softshell Bomber**

100% polyester

XS (8/34), S (10/36), M (12/38), L (14/40), XL (16/42), XXL (18/44)

Result

BLACK

Hydrofuge | Coupe-vent | Design ultra-son à segments soudés et motif de quilt | Empiècement dans la nuque pour personnalisation | Bord élastique aux poignets et à la taille | Détail bord/ruban rugueux | Coupe féminine | Col côtelé tricoté | Poches passepoilées | Fermeture éclair intégrale | Boucle de suspension | Rembourrage : 80 g polyester





BY096 | BY096 **Basic Pull Over Jacket**

100% polyester

S, M, L, XL, XXL, 3XL, 4XL, 5XL

78 g/m²

Build Your Brand

BLACK | OLIVE | WHITE

Tissu extérieur : 78 g/m², doublure en maille : 130 g/m², doublure en taffetas aux manches : 65 g/m² | Épaules basses | Capuche avec col intégré et fermeture éclair |Tissu léger





BY095 | BY095 **Ladies´ Basic Pull Over Jacket**

100% polyester

XS, S, M, L, XL, XXL, 3XL, 4XL, 5XL

Build Your Brand

BLACK | LIGHT PINK

Tissu extérieur : 78 g/m², doublure en maille : 130 g/m², doublure en taffetas aux manches : 65 g/m² | Épaules basses | Capuche avec col intégré et fermeture éclair |Tissu léger







BY148 | BY148 **Ladies´ Sweat Parka**

65% coton / 35% polyester
XS, S, M, L, XL, XXL, 3XL, 4XL, 5XL
300 g/m² Build Your Brand

BLACK | HEATHER GREY | WHITE

Ajustable avec un cordon de serrage interne | Capuche | Poche kangourou spacieuse | Demi-lune sur l'encolure arrière







BY151 | BY151 **Recycled Windrunner**

100% polyester
S, M, L, XL, XXL, 3XL, 4XL, 5XL
82 g/m² Build Your Brand

BLACK/BLACK | BLACK/WHITE

63 % polyester / 37 % polyester recyclé | Doublure en maille et capuche | Liseré côtelé à l'ourlet et à l'intérieur des manches | Coupe standard | Fermeture éclair







BY147 | BY147 **Ladies´ Recycled Windrunner**

100% polyester
XS, S, M, L, XL, XXL, 3XL, 4XL, 5XL
82 g/m² Build Your Brand

BLACK/BLACK | BLACK/WHITE

63 % polyester / 37 % polyester recyclé | Coupe standard | Doublure en maille respirante | Liseré côtelé à l'ourlet et à l'intérieur des manches | Fermeture éclair et capuche

NEW





BY182 | BY182 **Ladies´ Crinkle Batwing Jacket**

100% polyamide, Doublure: 100% polyester
XS, S, M, L, XL, XXL, 3XL, 4XL, 5XL
90 g/m² Build Your Brand

BLACK | DUSK ROSE

Coupe oversize | Tissu froissé élégant | Coupe courte | Sans fermeture éclair | Capuche avec cordon de serrage et stoppeur | Manches chauve-souris | Poignets élastique







MY910 | MY910 **my mate - Unisex Sweat Jacket**

matériau principal: 80% coton / 20% polyester, Épaulière + Capuche: 100% polyester
XS, S, M, L, XL, XXL, 3XL
300 g/m² Miners mate

BLACK | BURGUNDY | GREY SOLID | NAVY | OLIVE

Pull à capuche et fermeture éclair en matériaux mélangés | Polyester Taffeta® ciré sur la poitrine, les épaules, les manches et la capuche | Tissu jersey brossé doux à l'intérieur | Capuche à 3 empiècements, tissu sweat-shirt à l'intérieur | Cordon coulissant de couleur assortie avec embouts de lacet | Fermeture éclair YKK en nylon avec glissière métallique au milieu sur le devant | Poches latérales au niveau des hanches | Poignets côtelés sur les manches | Ourlet double et étroit | Étiquette de taille moyenne sur un côté | Étiquette Miners Mate amovible | Pré-rétréci | Lavé à la silicone et aux enzyme





S5840 | ST5840 **Recycled Scuba Jacket**

Black Opal: 94% polyester / 6% élasthanne, Anthra Heather: 81% polyester / 13% viscose

S, M, L, XL, XXL

300 g/m² Stedman®

ANTHRA HEATHER | BLACK OPAL

Écologique fait de matériaux recyclés (8 bouteilles en plastique par veste) | Fermeture éclair avec tirette en métal (sans nickel) | Capuche avec cordon de serrage bicolore | œillets en métal pour le cordon de serrage (sans nickel) | 2 poches latérales avec fermetures éclair invisibles | Coutures flatlock décoratives | Poignets en tissu | Bande de propreté | Coutures latérales | Étiquette tissu au col | Étiquette d'entretien détachable dans la couture latérale | Lavage à 40 °C | Pas d'étiquette de marque





S5940 | ST5940 **Recycled Scuba Jacket Women**

Black Opal: 94% polyester / 6% élasthanne, Anthra Heather: 81% polyester / 13% viscose

XS, S, M, L, XL

300 g/m² Stedman®

ANTHRA HEATHER | BLACK OPAL

Écologique fait de matériaux recyclés (8 bouteilles en plastique par veste) | Fermeture éclair avec tirette en métal (sans nickel) | Capuche avec lien élastique et cordon de serrage bicolore | œillets en métal pour le cordon de serrage (sans nickel) | 2 poches latérales avec fermetures éclair invisibles | Reliure élastique à l'ourlet | Coutures flatlock décoratives | Poignets en tissu | Bande de propreté, coutures latérales | Étiquette tissu au col | Étiquette d'entretien détachable dans la couture latérale | Lavage à 40 °C | Pas d'étiquette de marque





BY130 | BY130 **Ladies´ Windrunner**

Extérieur: 100% nylon, Intérieur: 100% polyester

XS, S, M, L, XL, XXL, 3XL, 4XL, 5XL

Build Your Brand

BLACK/BLACK | BLACK/WHITE | LIGHT PINK/WHITE

Veste coupe-vent fonctionnelle et sportive | Larges poignets aux manches et à la base | Doublure en taffetas et maille | Capuche avec cordon | Fermeture éclair avant | Poches latérales rehaussées de couleur avec fermetures éclair





BY129 | BY129 **2-Tone Tech Windrunner**

100% polyester

XS, S, M, L, XL, XXL, 3XL, 4XL, 5XL

Build Your Brand

BLACK/WHITE | DARK OLIVE/BLACK | WHITE/BLACK

Plusieurs couleurs sur la veste : la partie des épaules se distingue | Coupe raglan | Capuche doublée en mesh avec fermeture par cordon avec stoppeurs | Poches latérales avec fermetures à glissière | Poignets élastiques sur les manches et l'ourlet | Fermeture éclair continue à l'avant









BYB3162 | 3162 **Summer Windbreaker**

100% polyester

S, M, L, XL, XXL, 3XL, 4XL, 5XL

Build Your Brandit

BLACK OLIVE

Coupe-vent et hydrofuge | Doublure intérieure en filet | Possibilités de réglage de la capuche et de la taille avec cordon de serrage | Ventilation latérale | Manches à revers | Poche géante zippée dissimulée à l'horizontale | 2 poches latérales verticales









BYB3116 | 3116 **Britannia Jacket**

Tissu extérieur + Doublure: 100% coton; Doublure bras + Capuche: 100% polyester

S, M, L, XL, XXL, 3XL, 4XL, 5XL

Build Your Brandit

BLACK OLIVE

Veste de terrain aspect vieilli | Tissu extérieur : 260 g/m² | 4 poches | Logo | Cuir synthétique appliqué sur le col









BYB3101 | 3101 **M-65 Giant Jacket**

Veste Externe: Tissu extérieur + Doublure + Capuche: 100% coton; Doublure bras: 100% polyester; Veste Interne: Tissu extérieur + Doublure + Rembourrage: 100% polyester; Col: 80% acrylique / 20% polyester

S, M, L, XL, XXL, 3XL, 4XL, 5XL

Build Your Brandit

BLACK NAVY OLIVE

Veste de terrain haut de gamme | Tissu extérieur : 265 g/m² | Tissu résistant | Doublure intérieure amovible | Grandes poches | Détails appliqués vintage









BYB3108 | 3108 **M-65 Standard Jacket**

Veste Externe: 80% polyester / 20% coton, Doublure: 100% coton; Veste Interne: 100% polyester

S, M, L, XL, XXL, 3XL, 4XL, 5XL

Build Your Brandit

BLACK NAVY OLIVE URBAN-CAMO

Veste de terrain classique | Tissu extérieur : 235 g/m² | Matériau extérieur résistant et déperlant | Doublure intérieure amovible | La capuche se replie dans le col







TJ9650N | 9650 **Men´s Competition Jacket**

88% polyester / 12% élasthanne, Doublure: 100% polyester

S, M, L, XL, XXL, 3XL

Tee Jays

BLACK/SPACE GREY | INK BLUE/NAVY | NAVY/LIGHT GREY | SNOW WHITE/NAVY

Veste sportive | Matériau de performance à deux couches hydrofuges | Couche isolante avec rembourrage DuPont™ de haute qualité | Veste à capuche courte et extensible | Bord contrastante | Détails des coutures | Protège-menton | Deux poches zippées devant | Poche intérieure zippée | Ourlet et poignets élastiques







TJ9651N | 9651 **Women´s Competition Jacket**

88% polyester / 12% élasthanne, Doublure: 100% polyester

S, M, L, XL, XXL, 3XL

Tee Jays

BLACK/SPACE GREY | INK BLUE/NAVY | NAVY/LIGHT GREY | SNOW WHITE/NAVY

Veste sportive | Matériau de performance à deux couches hydrofuges | Couche isolante avec rembourrage DuPont™ de haute qualité | Veste à capuche courte et extensible | Bord contrastante | Détails des coutures | Protège-menton | Deux poches zippées devant | Poche intérieure zippée | Ourlet et poignets élastiques







TJ9600 | 9600 **Men´s Newport Jacket**

100% polyester

S, M, L, XL, XXL, 3XL

Tee Jays

BLACK | DEEP NAVY

100 % polyester 300T | Rembourrage Dupont | Coupe cintrée | 2 grandes poches sur le devant | Poche intérieure | Poche poitrine extérieur | Ourlet et poignets élastiques | Fermeture éclair de qualité







TJ9601N | 9601 **Women´s Newport Jacket**

100% polyester

S, M, L, XL, XXL, 3XL

Tee Jays

BLACK | DEEP NAVY

100 % polyester 300T | Rembourrage Dupont | Coupe cintrée | 2 grandes poches sur le devant | Poche intérieure | Poche poitrine extérieur | Ourlet et poignets élastiques | Fermeture éclair de qualité









TJ9670N | 9670 **Men´s Urban City Jacket**

100% polyester

S, M, L, XL, XXL, 3XL

Tee Jays

BLACK

Veste classique en sergé doux poli avec rembourrage de haute qualité DuPont™ | Col intérieur amovible pour une tenue confortable | Ajustable à l' intérieur à la taille | Look moderne décontracté | Garniture en métal noir mat | Détails de ceinture uniformes | Poches graphiques | Deux poches de poitrine rectangulaires avec rabat et boutons à pression en métal noir | Deux poches avant avec boutons à pression | 1 poche intérieure | Manches préformées à largeur de poignet ajustable | Boutons avec marquage « Tee Jays »











TJ9602 | 9602 **Club Jacket**

Extérieur: 90% polyester / 10% élasthanne, Intérieur: 100% nylon

XS, S, M, L, XL, XXL, 3XL, 4XL, 5XL

210 g/m²

Tee Jays

XS, S, M, L, XL, XXL, 3XL, 4XL, 5XL

BLACK

XS, S, M, L, XL, XXL, 3XL

DARK GREY (SOLID) | DEEP GREEN | NAVY | RED

Extérieur : 90 % polyester recyclé / 10 % élasthanne ; doublure : 100 % nylon recyclé 380T | Veste Club fonctionnelle et légère | Haute qualité | Matériau recyclé extensible | Design épuré et sportif | Fermeture éclair SBS de qualité | 2 grandes poches sur le devant | Poche intérieure | Solution côtelée pratique en bas et sur l'ourlet des manches | Hydrofuge | cordon de serrage à l'ourlet avec stopper











TJ9628 | 9628 **Men´s Hooded Crossover Jacket**

Couche extérieure, Rembourrage, Doublure: 100% polyester, Softshell: 95% polyester / 5% élasthanne

S, M, L, XL, XXL, 3XL

Tee Jays

BLACK/BLACK

Combinaison d'un polyester 300T léger avec un rembourrage et du softshell | 2 grandes poches sur le devant | Poche intérieure | Poche poitrine extérieur | Fermeture éclair à l'avant de qualité | Capuche réglable | Poignets élastique | Coupe cintrée | Adapté à une broderie











TJ9629 | 9629 **Women´s Hooded Crossover Jacket**

Couche extérieure, Rembourrage, Doublure: 100% polyester, Softshell: 95% polyester / 5% élasthanne

S, M, L, XL, XXL, 3XL

Tee Jays

BLACK/BLACK

Combinaison d'un polyester 300T léger avec un rembourrage et du softshell | 2 grandes poches sur le devant | Poche intérieure | Poche poitrine extérieur | Fermeture éclair à l'avant de qualité | Capuche réglable | Poignets élastique | Coupe cintrée | Adapté à une broderie











TJ9644 | 9644 **Lite Jacket**

100% polyester

XS, S, M, L, XL, XXL, 3XL, 4XL, 5XL

Tee Jays

XS, S, M, L, XL, XXL, 3XL, 4XL, 5XL

BLACK

XS, S, M, L, XL, XXL, 3XL

DEEP GREEN | NAVY

Polyester 360T indéchirable et enduit de PU | Veste matelassée, légère | Polyester recyclé et couche isolante avec rembourrage DuPont™ haut de gamme | Tissu indéchirable 1x1 texturé mat | Zip SBS | Poche intérieure | 2 grandes poches sur le devant | Poignets élastiques invisibles | cordon de serrage à l'ourlet avec stopper | Hydrofuge





JN1844 | JN1844 **Men´s Padded Hybrid Jacket**

Tissu extérieur: 57% polyester / 42% polyamide / 1% élasthanne, Tissu extérieur 2 + Doublure: 93% polyamide / 7% élasthanne, Doublure 2: 89% polyester / 11% élasthanne, Rembourrage: 100% polyester

XS, S, M, L, XL, XXL, 3XL, 4XL, 5XL, 6XL

James+Nicholson

CARBON MELANGE/BLACK | OLIVE MELANGE/BLACK | OLIVE MELANGE/OLIVE
RED MELANGE/BLACK | ROYAL MELANGE/NAVY

Veste en polaire tricotée rembourrée, matière extérieure 300 g/m² | Entretien facile associé à des inserts élastiques | Rembourrage DuPont™ Sorona® réchauffant (matière renouvelable) dans les parties avant et arrière et la capuche | Matelassage rembourré à l'intérieur | Manche avec doublure élastique pour une liberté de mouvement optimale | Capuche fixée réglable | Bandes élastiques au niveau de l'ourlet et des poignets | Zip frontal avec protège-menton | Deux poches latérales zippées, une poche intérieure zippée | Zip pour la décoration au dos | Zips : YKK





JN1843 | JN1843 **Ladies´ Padded Hybrid Jacket**

Tissu extérieur: 57% polyester / 42% polyamide / 1% élasthanne, Tissu extérieur 2 + Doublure: 93% polyamide / 7% élasthanne, Doublure 2: 89% polyester / 11% élasthanne, Rembourrage: 100% polyester

XS, S, M, L, XL, XXL, 3XL, 4XL

James+Nicholson

CARBON MELANGE/BLACK | OLIVE MELANGE/BLACK | OLIVE MELANGE/OLIVE
RED MELANGE/BLACK | ROYAL MELANGE/NAVY

Veste en polaire tricotée rembourrée, matière extérieure 300 g/m² | Tissu en polaire tricoté facile d'entretien avec inserts élastiques | Légèrement cintrée | Rembourrage DuPont™ Sorona® réchauffant (matière renouvelable) à l'avant, à l'arrière et au niveau de la capuche | Rembourrage matelassé à l'intérieur | Manche avec doublure élastiquée pour une liberté de mouvement optimale | Capuche fixée réglable | Poignets et ourlet élastiqués | Zip frontal avec protège-menton | 2 poches latérales zippées, 1 poche intérieure zippée | Zip pour la décoration au dos | Zips : YKK







L01644 | 01644 **Volcano Jacket**

Corps: 100% nylon, Rembourrage: 100% polyester, bras: 65% polyester / 30% viscose / 5% élasthanne

XS, S, M, L, XL, XXL, 3XL

320 g/m² SOL´S

CHARCOAL MELANGE/BLACK | MELANGE GREY/METAL GREY

Unisexe | Ouverture zip | Col rond avec bouton pression | Rayures contrastées | 2 poches zippées | Fintions bord côte dos et poignets | Néoprène 320 g/m² | Corps devant en nylon matelassé







RT237 | R237X **Recycled Black Compass Padded Softshell**

100% polyester

XS, S, M, L, XL, XXL, 3XL

Result Genuine Recycled

BLACK/BLACK | BLACK/GREY
BLACK/LIME | BLACK/ORANGE
BLACK/RED | BLACK/ROYAL
BLACK/YELLOW

Corps du tissu : Extérieur : 100 % Polyester, Rembourrage : 100 % Polyester recyclé REPREVE® 160 g/m², Doublure : 100 % Polyester | Tissu de la manche : 280 g/m² softshell 2 couches à fil mécanique comprenant, Couche extérieure : 60 % Polyester / 40 % Polyester recyclé TOPGREEN®, Couche intérieure : 70 % Polyester micropolaire / 30 % Polyester recyclé TOPGREEN | Hydrofuge | Coupe-vent | Respirant | Fermeture éclair de couleur contrastée aux poches | Fermeture YKK zippée à l'avant avec protection menton | Col montant rembourré | Corps rembourré | Poignet avec élastique | Tirette noire | Boucle de suspension | Rembourrage recyclé performant REPREVE® utilisant des matériaux écologiques fabriqués à partir de bouteilles en plastique recyclées et de déchets post-industriels | Manches imprimables en polyester softshell TOPGREEN® respectueux de l'environnement | Prêt à être personnalisé | Composé de 14 bouteilles en plastique (1 litre)





BU8701 | 8701 **Hooded Fleece Sleeved Puffer Vest**

Gilet: 100% nylon, Bras: 100% polyester

S, M, L, XL, XXL, 3XL

289 g/m² Burnside

GREEN CAMO/BLACK

Coque 100 % nylon | Manches doublées 100 % poly. | Bouton-pression, 2 poches coupées | Revers et manchettes, doublure camo | La finition Camo noire n'a pas de manchettes à bandes | Les version bleu marine/gris anthracite et noir/bleu anthracite ont des revers verticaux et manchettes





EL39331 | 39331 **Men´s Banff Hybrid Insulated Jacket**

Tissu extérieur: 94% Polyester / 6% Élasthanne, Inserts manches et panneaux latéraux: 100% Nylon
XS, S, M, L, XL, XXL
38 g/m² Elevate

BLACK | NAVY | RED/BLACK

Veste à isolation hybride Banff | Coupe décontractée | Zip central avant contrasté à spirale inversée | Protège-menton | Cordon de couleur contrastée à la bordure de l'ourlet | Détails réfléchissants | Languette de fermeture zippée à préhension facile | Étiquette principale imprimée | Port de sortie médias à l'intérieur avec un guide-cordon | Fermeture éclair sur les poches | Nylon dull cire 380T, hydrofuge et résistant aux intempéries







EL39332 | 39332 **Ladies´ Banff Hybrid Insulated Jacket**

Tissu extérieur: 94% Polyester / 6% Élasthanne, Inserts manches et panneaux latéraux: 100% Nylon
XS, S, M, L, XL
38 g/m² Elevate

BLACK | NAVY | RED/BLACK

Veste hybride isolée Banff pour femme | Coupe décontractée | Zip central avant contrasté à spirale inversée | Protège-menton | Cordon de couleur contrastée à la bordure de l'ourlet | Détails réfléchissants | Languette de fermeture zippée à préhension facile | Étiquette principale imprimée | Port de sortie médias à l'intérieur avec un guide-cordon | Fermeture éclair sur les poches | Nylon dull cire 380T, hydrofuge et résistant aux intempéries





L02914 | 02914 **Bingo Zip Puller**

Corps: 100% Polyuréthane, Cordon: 100% Polyester
One Size
SOL´S

AQUA | CHARCOAL GREY (SOLID) | FRENCH NAVY | FUCHSIA | GOLD | KELLY GREEN | LIME | ORANGE | RED | ROYAL BLUE

Corps : 100 % polyuréthane ; Cordon : 100 % polyester | Personnalisez vos vestes ainsi que vos sacs par la couleur de votre choix | Vendu par lot de 10 pièces de la même couleur





RT093 | R093X **Zip Pull (10 pair pack)**

Corps: 100% Polyuréthane, Cordon: 100% Polyester
One Size
Result

BURGUNDY | FOREST | HOT PINK | KELLY GREEN | LIME | OCEAN BLUE | ORANGE | PURPLE | RED | ROYAL | WHITE | YELLOW

Cordon de couleur noire | Tirette colorée | Interchangeable avec n'importe quelle tirette RESULT | Parfait pour coordonner aux couleurs de l'entreprise





L03003 | 03003 **Bastille Zip Pullers**

Corps: 100% Polyuréthane, Cordon: 100% Polyester
One Size
SOL´S

FRENCH NAVY

Corps : 100 % polyuréthane ; Cordon : 100 % polyester | Personnalisez vos vestes ainsi que vos sacs avec un détail tricolore | Vendu en lot de 10 pièces





L03821 | 03821 **Billy Zip Puller (10pcs)**

100% silicone
One Size
SOL´S

AQUA | BLACK | BOTTLE GREEN | CHARCOAL GREY (SOLID) | FRENCH NAVY | FUCHSIA | GOLD | KELLY GREEN | LIME | ORANGE | RED | ROYAL BLUE

Lot de 10 pièces de la même couleur









RG441 | TRA441 **Tyler Jacket**

100% polyester

S, M, L, XL, XXL, 3XL

85 g/m² Regatta Professional

BLACK NAVY

Tissu en micro-popeline piquée et hydrofuge | Isolation Thermo-Guard (160 GSM) | Doublure en taffetas de polyester | Deux poches appliquées avec doublure intérieure chaude pour réchauffer les mains | Aération au dos avec bouton-pression | Point d'accès avec fermeture à glissière sur la couture latérale









RG442 | TRA442 **Tarah Jacket**

100% polyester

36 (10), 38 (12), 40 (14), 42 (16), 44 (18), 46 (20)

85 g/m² Regatta Professional

BLACK NAVY

Tissu en micro-popeline piquée et hydrofuge | Isolation Thermo-Guard (160 GSM) | Doublure en taffetas de polyester | Deux poches appliquées avec doublure intérieure chaude pour réchauffer les mains | Aération au dos avec bouton-pression | Point d'accès avec fermeture à glissière sur la couture latérale









RT195X | R195X **Cheltenham Jacket**

100% polyester

XS, S, M, L, XL, XXL, 3XL

Result

BLACK NAVY

Rabat coupe-vent avec fermeture boutons-pression | Intérieur : 100 % ouate de polyester | Ouvertures d'aération sur les côtés avec boutons-pression | Extérieur: Taffetas matelassé 210T 100% polyester, 2x2 diamants, avec revêtement AC | Rabat toute la longueur | Col en corduroy | 2 poches appliquées latérales | Doublure: taffetas de polyester 190T









TJ9660 | 9660 **Men´s Richmond Jacket**

Extérieur: 100% nylon, Rembourrage: 100% polyester

S, M, L, XL, XXL, 3XL, 4XL

Tee Jays

DEEP NAVY

Coupe classic | Poche intérieure | 2 grandes poches sur le devant | Fermetures éclair et boutons métalliques en laiton de qualité | Prêt à décoré | 100% 3110T Nylon avec embourrage 100% polyester









TJ9661 | 9661 **Women´s Richmond Jacket**

Extérieur: 100% nylon, Rembourrage: 100% polyester

S, M, L, XL, XXL, 3XL

Tee Jays

DEEP NAVY

Coupe classic | Poche intérieure | 2 grandes poches sur le devant | Fermetures éclair et boutons métalliques en laiton de qualité | Prêt à décoré | 100% 3110T Nylon avec embourrage 100% polyester









RT196 | R196X **Cheltenham Gold Jacket**

100% polyester

XS, S, M, L, XL, XXL, 3XL

Result

BLACK OLIVE GREEN

Extérieur : 100 % nylon 210T avec enduction en polyacrylique | Intérieur : 120g/m², 100 % ouatage en polyester | Doublure : 220 g/m² 100 % polaire de polyester | Hydrofuge, coupe-vent | Col en corduroy | Rabat coupe-vent avec fermeture boutons-pression sur le devant | Fermeture éclair de qualité en 2-sens | Poche appliquée avec bouton-pression et poches réchauffe-mains | Poche poitrine zippée | Coutures 2x2 piqué diamanté | Doublure intérieure piquée en polaire | Ouvertures d'aération sur les côtés avec boutons-pression | Détail arrière dos | Boucle de suspension





RT408 | R408X **Ultrasonic Rib MA1 Jacket**

100% polyester
XS, S, M, L, XL, XXL, 3XL

Result

BLACK

Extérieur : 100 % polyester, rembourrage : ouate synthétique 100 % polyester (430 g), doublure : 100 % polyester | Hydrofuge et coupe-vent | Col, poignets et ourlets en tricot côtelé doux | Poches latérales chauffe-mains | Détail aux épaulette cousues | Détail coutures soudées par ultrasons | 1 poche intérieure | Boucle de suspension | Zip avant | Accès décoration: poitrine et dos





RT409 | R409X **Ultrasonic Rib Coat**

100% polyester
XS, S, M, L, XL, XXL, 3XL

Result

BLACK

Extérieur : 100 % polyester, rembourrage : 100 % polyester ouate synthétique (470 g), doublure : 100 % polyester | Hydrofuge et coupe-vent | Zip devant et poches latérales | Détail coutures soudées par ultrasons | Poignet interne doux | Col montant | 1 poche intérieure | étiquette détachable | Ourlet ouvert | Boucle de suspension | Coupe ajusté et plus longue | Prêt à personnaliser - sans étiquette





RT401 | R401X **Blizzard Jacket**

Extérieur + Doublure: 100% nylon, Rembourrage: 100% polyester
XS, S, M, L, XL, XXL, 3XL

Result

BLACK/PHANTOM GREY | NAVY/JASMINE | RUBY/NAVY | YELLOW/NAVY

Hydrofuge | Coupe-vent | Extérieur: Nylon 20D à l'extérieur avec un revêtement AC | Rembourrage : 250 g de faux duvet polyester | Doublure: 20D Nylon | Détail corps: coutures quilt à carreaux | Capuche intégrale ajustable | Doublure et fermetures zippées contrastées | Poignet doux et élastiqué | Poches zippées | Col montant | 1 poche intérieure | Fermeture éclair intégrale | Boucle de suspension | Accès à la décoration : fermeture zippée sur le côté gauche de la poitrine





S5260 | ST5260 **Quilted Jacket**

100% polyester
S, M, L, XL, XXL

Stedman®

BLACK OPAL | MILITARY GREEN

Veste matelassée | Excellente isolation thermique à poids léger | Hydrofuge | Résistant au vent | Col et bord avant avec passepoil marron (similicuir) | Couture centrale dans le dos | Poche plaquée avec boutons-pression | Fermeture éclair avec tirette en métal (sans nickel) | Patte de suspension en galon passepoil (similicuir) | Col montant | Rabat coupe -vent | Coutures latérales | Petite étiquette de taille dans le cou | Étiquette d'entretien de la couture latéral





S5360 | ST5360 **Quilted Jacket Women**

100% polyester
S, M, L, XL

Stedman®

BLACK OPAL | MILITARY GREEN

Veste matelassée | Excellente isolation thermique à poids léger | Hydrofuge | Résistant au vent | Col et bord avant avec passepoil marron (similicuir) | Poche plaquée avec boutons-pression | Fermeture éclair avec tirette en métal (sans nickel) | Boucle de suspension en passepoil marron(similicuir) | Col montant | Rabat coupe -vent | Coutures latérales et bandes latérales (dos et devant) | Petite étiquette de taille dans le cou | Étiquette d'entretien de la couture latéral





TJ9626 | 9626 **Crossover Jacket**

Couche extérieure, Rembourrage, Doublure: 100% polyester, Softshell: 95% polyester / 5% élasthanne
S, M, L, XL, XXL, 3XL, 4XL

Tee Jays

BLACK/BLACK | NAVY/BLACK | SPACE GREY/BLACK

Combinaison d'un polyester 300T léger avec un rembourrage et du softshell | 2 grandes poches sur le devant | Poche intérieure | Fermeture éclair à l'avant de qualité | Poignets élastique | Coupe cintrée | Adapté à une broderie





TJ9610 | 9610 **Men´s Hooded Outdoor Crossover Jacket**

100% polyester
S, M, L, XL, XXL, 3XL
Tee Jays

BLACK/BLACK MELANGE | NAVY/NAVY MELANGE
SPACE GREY/GREY MELANGE

Tissu extérieur 100 % polyester antidéchirures 400T avec 100 % de polyester tricoté | Rembourrage et doublure en polyester | Résistant au vent et hydrofuge | Coupe cintrée | 2 grandes poches sur le devant | Poche intérieure | Poignets élastiques | Fermeture éclair inversée | Capuche et ourlet ajustables | Adapté à une broderie





TJ9611 | 9611 **Women´s Hooded Outdoor Crossover Jacket**

100% polyester
S, M, L, XL, XXL, 3XL
Tee Jays

BLACK/BLACK MELANGE | NAVY/NAVY MELANGE
SPACE GREY/GREY MELANGE

Tissu extérieur 100 % polyester antidéchirures 400T avec 100 % de polyester tricoté | Rembourrage et doublure en polyester | Résistant au vent et hydrofuge | Coupe cintrée | 2 grandes poches sur le devant | Poche intérieure | Poignets élastiques | Fermeture éclair inversée | Capuche et ourlet ajustables | Adapté à une broderie





RG496 | TRA496 **Firedown Down-Touch Padded Jacket**

100% polyamide
S, M, L, XL, XXL, 3XL
60 g/m² Regatta Professional

BLACK/BLACK | BLACK/RED
GREY MARL/BLACK | NAVY/FRENCH BLUE
SEAL GREY/BLACK

100% Polyamide avec finition hydrofuge et ciré | Finition imperméable durable |Technologie d'isolation Warmloft down-touch hautes performances | Isolation en polyester ultra-lisse 60 g/m1 | Doublure en taffetas de polyester | Poche intérieure zippée | 2 poches à fermeture éclair au bas | Ce produit n'a pas de logo externe du fabricant | Poignets et ourlet élastiqués





TJ9630 | 9630 **Men´s Zepelin Jacket**

100% polyester
S, M, L, XL, XXL, 3XL, 4XL, 5XL
Tee Jays

S, M, L, XL, XXL, 3XL, 4XL, 5XL
BLACK | DEEP NAVY
S, M, L, XL, XXL, 3XL
DARK OLIVE | SPACE GREY

Poche intérieure | Fermeture éclair à l'avant de qualité | Coupe cintrée |Tissu coupe-vent et hydrofuge | 100% Polyester 300T avec rembourrage et doublure Polyester | Fermeture éclair invisible à l'intérieur pour la décoration | Poignets élastiques | 2 larges poches frontales





TJ9631 | 9631 **Women´s Zepelin Jacket**

100% polyester
S, M, L, XL, XXL, 3XL
Tee Jays

BLACK | DARK OLIVE | DEEP NAVY
SPACE GREY

Poche intérieure | Fermeture éclair à l'avant de qualité | Coupe cintrée |Tissu coupe-vent et hydrofuge | 100% Polyester 300T avec rembourrage et doublure Polyester | Fermeture éclair invisible à l'intérieur pour la décoration | Poignets élastiques | 2 larges poches frontales





RG4970 | TRA497 **Women´s Firedown Down Touch Jacket**

100% polyamide
36 (10), 38 (12), 40 (14), 42 (16), 44 (18), 46 (20)
37 g/m² Regatta Professional

BLACK/BLACK | GREY MARL/BLACK
NAVY/FRENCH BLUE | SEAL GREY/BLACK

Tissu 100 % polyamide, finition cire déperlante | Isolation technologie performante Warmloft 60gsm | Facilement compressible | 2 poches à fermeture éclair au bas



SOL'S the fair spirit

L02898 | 02898 **Men´s Wilson Jacket**

Tissu extérieur et doublure: 100% Polyamide, Rembourrage: 90% Duvet / 10% Plumes
S, M, L, XL, XXL, 3XL
70 g/m² SOL´S

BLACK | FRENCH NAVY | METAL GREY | ROYAL BLUE

Nylon 380T, Tissu extérieur et doublure: 100% Polyamide, Matelassage: 90% Duvet / 10% Plumes; 70 g/m129 | Ouverture zip | 2 poches zippés devant | 2 poches intérieur | Petit col montant | Coupe cintrée | Système de pliage ‚in bag' avec stoppeurs | Etiquette de taille sans marque

L02899 | 02899 **Women´s Wilson Jacket**

Tissu extérieur et doublure: 100% Polyamide, Rembourrage: 90% Duvet / 10% Plumes
S, M, L, XL, XXL
70 g/m² SOL´S

BLACK | FRENCH NAVY | METAL GREY | ROYAL BLUE

Nylon 380T, Tissu extérieur et doublure: 100% Polyamide, Matelassage: 90% Duvet / 10% Plumes; 70 g/m129 | Ouverture zip | 2 poches zippés devant | 2 poches intérieur | Petit col montant | Coupe cintrée | Système de pliage ‚in bag' avec stoppeurs | Etiquette de taille sans marque



RUSSELL

Z430M | R-430M-0 **Men´s Cross Jacket**

100% polyester
S, M, L, XL, XXL, 3XL, 4XL
125 g/m² Russell

BLACK | FRENCH NAVY

Coupe ajustée contemporaine | Tissu DWR haute performance traité avec Aquapel de Nanotex® | Sans fluor ni PFC | Rembourrage éco-efficace Dupont™ Sorona® | Col montant avec protège-menton et rabat-tempête intérieur pour protéger du vent et de la pluie | Zips inversés sur le devant, poche poitrine, poches latérales et manches | Poche intérieure zippée | Rabat de manche décoratif avec bouton-pression | Accès intérieur discret pour décoration au niveau de la poitrine gauche

Z430F | R-430F-0 **Ladies´ Cross Jacket**

100% polyester
XS, S, M, L, XL, XXL, 3XL
125 g/m² Russell

BLACK | FRENCH NAVY

Coupe ajustée contemporaine | Tissu DWR haute performance traité avec Aquapel de Nanotex® | Sans fluor ni PFC | Rembourrage éco-efficace Dupont™ Sorona® | Col montant avec protège-menton et rabat-tempête intérieur pour protéger du vent et de la pluie | Zips inversés sur le devant, poche poitrine, poches latérales et manches | Poche intérieure zippée | Rabat de manche décoratif avec bouton-pression | Accès intérieur discret pour décoration au niveau de la poitrine gauche



SOL'S the fair spirit

L913 | 01193 **Men´s Light Padded Jacket Ride**

100% Nylon, Rembourrage: 100% Polyester
S, M, L, XL, XXL, 3XL
180 g/m² SOL´S

BLACK | METAL GREY | NAVY | NEON LIME | RED

2 poches zippées couleur assorti à la doublure | Col montant, coupé près du corps | Passepoil ton sur ton aux manches et ourlet | Doublure: 100% Nylon | Rembourrage: 100% polyester

L914 | 01170 **Women´s Light Padded Jacket Ride**

100% Nylon, Rembourrage: 100% Polyester
S, M, L, XL, XXL
180 g/m² SOL´S

BLACK | DARK PINK | METAL GREY | NAVY | NEON LIME | RED

2 poches zippées couleur assorti à la doublure | Col montant, coupé près du corps | Passepoil ton sur ton aux manches et ourlet | Doublure: 100% Nylon | Rembourrage: 100% polyester



JAMES & NICHOLSON



JN1092 | JN1092 **Men´s Lightweight Jacket**

Tissu extérieur: 100% polyamide, Doublure + Rembourrage: 100% polyester

S, M, L, XL, XXL, 3XL

James+Nicholson

BLACK/SILVER (SOLID) | BLACK/YELLOW | NAVY/AQUA | RED/CARBON

Gilet léger réversible à rembourrage DuPont™ Sorona® | Extérieur en surpiqûre tendance, intérieur lisse pour plusieurs variantes de port | Se replie facilement dans la poche intérieure | 2 poches à l'intérieur et à l'extérieur | Poignets élastiques | Zips dans les deux coutures latérales pour la décoration | Rembourrage: 100% polyester DuPont Sorona®

JN1091 | JN1091 **Ladies´ Lightweight Jacket**

Tissu extérieur: 100% polyamide, Doublure + Rembourrage: 100% polyester

S, M, L, XL, XXL

James+Nicholson

BLACK/SILVER (SOLID) | BLACK/YELLOW | NAVY/AQUA | RED/CARBON

Gilet léger réversible à rembourrage DuPont™ Sorona® | Extérieur en surpiqûre tendance, intérieur lisse pour plusieurs variantes de port | Se replie facilement dans la poche intérieure | 2 poches à l'intérieur et à l'extérieur | Poignets élastiques | Zip dans la couture latérale pour la décoration | Rembourrage: 100% polyester DuPont Sorona® | Légèrement cintrée



JAMES & NICHOLSON



JN1819 | JN1819 **Ladies´ Hybrid Jacket**

100% polyester

XS, S, M, L, XL, XXL, 3XL, 4XL

280 g/m²

James+Nicholson

BLACK/BLACK | BLACK/NEON ORANGE | BLACK/NEON YELLOW | CARBON/CARBON | NAVY/NAVY

Matériau extérieur + garnissage : polyester recyclé ; rembourrage : polyester | Veste softshell dans un mélange de matériaux | Matériau softshell double couche facile à entretenir, avec des empiècements matelassés à l'avant et à l'arrière | Résistant à l'eau et à la saleté grâce à la finition BIONIC-FINISH®ECO | Rembourrage chaud DuPont™ Sorona® | Col montant | Fermeture éclair double sens couverte sur toute la longueur avec protection contre le vent et protection du menton | Réglage de la largeur à l'ourlet | Poches latérales et poche poitrine avec fermeture éclair, poche intérieure avec fermeture autoagrippante | Éléments réfléchissants (sans fonction de protection/pas d'EPI) à l'avant et à l'arrière | Zip pour la décoration au dos | Fermeture éclair YKK | Légèrement cintrée

JN1820 | JN1820 **Men´s Hybrid Jacket**

100% polyester

XS, S, M, L, XL, XXL, 3XL, 4XL, 5XL, 6XL

280 g/m²

James+Nicholson

BLACK/BLACK | BLACK/NEON ORANGE | BLACK/NEON YELLOW | CARBON/CARBON | NAVY/NAVY

Matériau extérieur + garnissage : polyester recyclé, rembourrage : polyester | Veste softshell dans un mélange de matériaux | Matériau softshell double couche facile à entretenir, avec des empiècements matelassés à l'avant et à l'arrière | Résistant à l'eau et à la saleté grâce à la finition BIONIC-FINISH®ECO | Rembourrage chaud DuPont™ Sorona® | Col montant | Fermeture éclair double sens couverte sur toute la longueur avec protection contre le vent et protection du menton | Réglage de la largeur à l'ourlet | Poches latérales et poche poitrine avec fermeture éclair, poche intérieure avec fermeture autoagrippante | Éléments réfléchissants (sans fonction de protection/pas d'EPI) à l'avant et à l'arrière | Zip pour la décoration au dos | Fermeture éclair YKK



SOL'S the fair spirit



L01620 | 01620 **Men´s Ray Jacket**

Extérieur: 100% nylon, Doublure: 100% polyester, Rembourrage: 90% duvet / 10% plumes

S, M, L, XL, XXL, 3XL

SOL´S

BLACK | FRENCH NAVY | METAL GREY

Extérieur: ciré Nylon, Intérieur: 290T polyester | Petit col montant | 2 poches devant et 2 poches intérieures | Capuche, bas et poignets élastiqués | Système de pliage ‚in bag' avec stoppeurs

L01621 | 01621 **Women´s Ray Jacket**

Extérieur: 100% nylon, Doublure: 100% polyester, Rembourrage: 90% duvet / 10% plumes

S, M, L, XL, XXL

SOL´S

BLACK | FRENCH NAVY | METAL GREY

Extérieur: ciré Nylon, Intérieur: 290T polyester | Petit col montant | 2 poches devant et 2 poches intérieures | Capuche, bas et poignets élastiqués | Système de pliage ‚in bag' avec stoppeurs





E7621 | 7621 **Men´s Padded Jacket C+**

100% nylon

S, M, L, XL, XXL, 3XL, 4XL, 5XL

Promodoro

AQUA | BLACK | LIME
NAVY | STEEL GREY (SOLID)

Veste rembourrée | Col montant | Fermeture éclair | 2 poches latérales zippées | Fixation pour veste extérieure | Étiquette de taille neutre | matière extérieure 100% nylon | Rembourrage 100 % polyester | veste 6-en-1 | Peut être combiné avec la veste extérieure E7548





E7622 | 7622 **Women´s Padded Jacket C+**

100% nylon

S, M, L, XL, XXL, 3XL

Promodoro

AQUA | BLACK | LIME
NAVY | STEEL GREY (SOLID)

Veste rembourrée | Col montant | Fermeture éclair | 2 poches latérales zippées | Fixation pour veste extérieure | Étiquette de taille neutre | Coupe féminine | matière extérieure 100% nylon | Rembourrage 100 % polyester | veste 6-en-1 | Peut être combiné avec la veste extérieure E7549





EL39305 | 39305 **Men´s Scotia Light Down Jacket**

100% nylon, Doublure: 90% duvet / 10% plumes

XS, S, M, L, XL, XXL, 3XL

Elevate

ANTHRACITE (SOLID) | BLACK | BLUE
NAVY | STEEL GREY

Veste légère |Tissu résistant aux intempéries | Rabat-tempête intérieur avec protège-menton | La version pour femmes est cintrée pour une coupe flatteuse | Poche sur la manche avec zip | Poche poitrine avec fermeture à glissière | Poches latérales zippées | Bordure élastiquée aux poignets et à l'ourlet | Fermeture éclair centrale sur le devant avec bande contrastée |Tirette de fermeture éclair à prise facile (avec un second jeu en anthracite) | Boucle de suspension | Couche extérieure : Tissu 100 % nylon avec enduit hydrofuge terne et cire, 20D | Doublure de haute qualité 90 % duvet et 10 % plumes | 115 g/m²





S5200 | ST5200 **Padded Jacket**

Tissu extérieur + Doublure: 100% nylon, Rembourrage: 100% polyester

S, M, L, XL, XXL

Stedman®

BLACK OPAL | DARK BLUE | MILITARY GREEN

Col montant avec fermeture éclair et capuche rétractable avec cordon | Rembourrage polyester | Coupe-vent et hydrofuge | Bandes polyester élastiques contrastées ourlet et poignets | Zip contrasté et rabat coupe-vent | Gris clair: fermetures éclaire et fixations ton sur ton | 2 poches avec zip contrasté | Excellente isolation thermique à poids léger | Boucle de suspension | Étiquette d'entretien de la couture latéral | Petite étiquette de taille dans le cou | Coutures latérales | Coupe normale





S5300 | ST5300 **Padded Jacket Women**

Tissu extérieur + Doublure: 100% nylon, Rembourrage: 100% polyester

S, M, L, XL

Stedman®

BLACK OPAL | BORDEAUX | DARK BLUE

Coutures latérales et bandes latérales | Col montant avec fermeture éclair et capuche rétractable avec cordon | Coupe-vent et hydrofuge | Zip contrasté et rabat coupe-vent | Rembourrage polyester | Boucle de suspension | Excellente isolation thermique à poids léger | 2 poches avec zip contrasté | Bandes polyester élastiques contrastées ourlet et poignets | Gris clair: fermetures éclaire et fixations ton sur ton | Étiquette d'entretien de la couture latéral | Petite étiquette de taille dans le cou | Coupe normale





EL39306 | 39306 **Ladies´ Scotia Light Down Jacket**

100% nylon, Doublure: 90% duvet / 10% plumes

XS, S, M, L, XL, XXL

Elevate

ANTHRACITE (SOLID) | BLACK | BLUE
NAVY | STEEL GREY

Veste pour femme en duvet léger | Tissu résistant aux intempéries | Rabat-tempête intérieur avec protège-menton | La version pour femmes est cintrée pour une coupe flatteuse | Poche sur la manche avec zip | Poche poitrine avec fermeture à glissière | Poches latérales zippées | Bordure élastiquée aux poignets et à l'ourlet | Fermeture éclair centrale sur le devant avec bande contrastée |Tirette de fermeture éclair à prise facile (avec un second jeu en anthracite) | Boucle de suspension | Couche extérieure : Tissu 100 % nylon avec enduit hydrofuge terne et cire, 20D | Doublure de haute qualité 90 % duvet et 10 % plumes | 115 g/m²



JAMES & NICHOLSON

JN1082 | JN1082 **Men´s Quilted Down Jacket**

Tissu extérieur + Doublure: 100% polyester, Rembourrage: 90% duvet / 10% plumes

S, M, L, XL, XXL, 3XL

James+Nicholson

BLACK/BLACK | COFFEE/BLACK
INK/BLACK | OFF-WHITE/BLACK
RED/BLACK

Doudoune décontractée à col montant | Matière douce, coupe-vent et déperlante | Ourlets contrastés au zip, au col et aux manches | 2 poches latérales et 1 poche intérieure zippée | Rabat coupe-vent



JAMES & NICHOLSON

JN1081 | JN1081 **Ladies´ Quilted Down Jacket**

Tissu extérieur + Doublure: 100% polyester, Rembourrage: 90% duvet / 10% plumes

S, M, L, XL, XXL

James+Nicholson

BLACK/BLACK | COFFEE/BLACK
INK/BLACK | OFF-WHITE/BLACK
RED/BLACK

Doudoune décontractée à col montant | Matière douce, coupe-vent et déperlante | Ourlets contrastés au zip, au col et aux manches | 2 poches latérales et 1 poche intérieure zippée | Rabat coupe-vent | Légèrement cintrée



JAMES & NICHOLSON

JN1120 | JN1120 **Men´s Padded Jacket**

Tissu extérieur: 100% polyamide, Doublure + Rembourrage: 100% polyester

S, M, L, XL, XXL, 3XL

James+Nicholson

BLACK | GREEN | NAVY
RED | ROYAL

Veste matelassée, légère et rembourrée | Coupe-vent en polyamide et imperméable | Col montant, fermeture zippée ourlée avec protège-menton | 2 poches latérales zippées | Zip pour la décoration au dos



B&C COLLECTION

BCJM940 | JM940 **Men´s Jacket Superhood**

100% polyester

S, M, L, XL, XXL, 3XL

B&C

BLACK/COBALT BLUE | DARK GREY (SOLID)/NEON ORANGE
NAVY/NEON GREEN | RED/BLACK
ROYAL BLUE/NEON ORANGE | WHITE/WARM GREY

Couche extérieure : taffetas 300T de 100 % polyester, imperméable, respirant et coupe-vent | Couche intérieure : taffetas rembourré de 100 % polyester avec rembourrage en duvet | Doudoune épaisse avec doublure intérieure contrastée tendance | Capuche rembourrée amovible et réglable | Les zones à l'arrière (depuis l'épaule jusqu'au milieu du dos) et à gauche au niveau de la poitrine à l'avant offrent des surfaces de personnalisation aisément accessibles grâce aux fermetures Éclair invisibles | Le col montant, la patte intérieure anti-intempéries et la finition en coton côtelé 2x2 sur les poignets et l'ourlet assurent une bonne protection contre le vent | Style « bomber » contemporain | Tissu testé pour toutes les techniques de broderie et d'impression | 2 poches à fermeture Éclair, 1 poche intérieure pour le porte-feuille | B&C Collection est membre de la Fair Wear Foundation | Couleur blanche adaptée à l'impression par sublimation



B&C COLLECTION

BCJW941 | JW941 **Women´s Jacket Superhood**

100% polyester

XS, S, M, L, XL, XXL

B&C

BLACK/COBALT BLUE | DARK GREY (SOLID)/NEON ORANGE
NAVY/NEON GREEN | RED/BLACK
ROYAL BLUE/NEON ORANGE | WHITE/WARM GREY

Couche extérieure : taffetas 300T de 100 % polyester, imperméable, respirant et coupe-vent | Couche intérieure : taffetas rembourré de 100 % polyester avec rembourrage en duvet | Doudoune épaisse avec doublure intérieure contrastée tendance | Capuche rembourrée amovible et réglable | Les zones à l'arrière (depuis l'épaule jusqu'au milieu du dos) et à gauche au niveau de la poitrine à l'avant offrent des surfaces de personnalisation aisément accessibles grâce aux fermetures Éclair invisibles | Le col montant, la patte intérieure anti-intempéries et la finition en coton côtelé 2x2 sur les poignets et l'ourlet assurent une bonne protection contre le vent | Style « bomber » contemporain | Tissu testé pour toutes les techniques de broderie et d'impression | 2 poches avant avec fermeture éclair | B&C Collection est membre de la Fair Wear Foundation | Couleur blanche adaptée à l'impression par sublimation



JAMES & NICHOLSON

JN1119 | JN1119 **Ladies´ Padded Jacket**

Tissu extérieur: 100% polyamide, Doublure + Rembourrage: 100% polyester

S, M, L, XL, XXL

James+Nicholson

BLACK | GREEN | NAVY
RED | ROYAL

Veste matelassée, légère et rembourrée | Coupe-vent en polyamide et imperméable | Col montant, fermeture zippée ourlée avec protège-menton | 2 poches latérales zippées | Zip pour la décoration au dos | Coupe cintrée







JN1124 | JN1124 **Men´s Hybrid Sweat Jacket**

Tissu extérieur: 80% coton / 20% polyester, Tissu extérieur 2: 100% polyamide, Rembourrage: 100% polyester

S, M, L, XL, XXL, 3XL

280 g/m² James+Nicholson

BLACK NAVY

Veste de survêtement tendance dans un mélange de matériaux | Dos et manches en tissu French Terry de haute qualité | Non brossé à l'intérieur | Avant légèrement rembourré et matelassé | 2 poches latérales avec fermeture éclair et 2 poches intérieures



JN1123 | JN1123 **Ladies´ Hybrid Sweat Jacket**

Tissu extérieur: 80% coton / 20% polyester, Tissu extérieur 2: 100% polyamide, Rembourrage: 100% polyester

S, M, L, XL, XXL

280 g/m² James+Nicholson

BLACK NAVY

Veste de survêtement tendance dans un mélange de matériaux | Dos et manches en tissu French Terry de haute qualité | Non brossé à l'intérieur | Avant légèrement rembourré et matelassé | 2 poches latérales avec fermeture éclair et 2 poches intérieures | Coupe cintrée







MY810 | MY810 **my mate - Unisex Hybrid Jacket**

matériau principal: 80% coton / 20% polyester, devant + Capuche: 100% polyester

XS, S, M, L, XL, XXL, 3XL

300 g/m² Miners mate

BLACK BURGUNDY GREY SOLID NAVY OLIVE

Veste hybride matelassée | Capuche amovible à 3 empiècements, double épaisseur et matelassée | Cordon coulissant et bouchon | Col montant côtelé | Devant en polyester | Fermeture éclair YKK en nylon avec glissière métallique au milieu sur le devant et mentonnière | Poches latérales avec fermeture éclair YKK en nylon | Poignets et ourlet côtelés | Dos et manches raglan en mélange de coton/sweat-shirt/mélange de jersey avec tissu jersey doux à l'intérieur | Étiquette de taille moyenne sur un côté | Étiquette Miners Mate amovible | Pré-rétréci | Lavé à la silicone et aux enzyme







ST112 | PFJ-4 **Men´s Basecamp Thermal Jacket**

Extérieur: 100% nylon, Doublure + Rembourrage: 100% polyester

S, M, L, XL, XXL, 3XL

Stormtech

BLACK NAVY

Extérieur durable résistant à l'eau STORMTECH D/W/R | Matelassage en fausse fourrure 100 % polyester | Matelassé | Ourlet ajustable | Ourlet ajustable | Manches montées | Poches à fermeture Éclair et protège-glissières | Protecteur menton | Rabat anti-tempête à l'intérieur | Emballable dans une poche/K-Way | Accès à la broderie







ST112F | PFJ-4W **Women´s Basecamp Thermal Jacket**

Extérieur: 100% nylon, Doublure + Rembourrage: 100% polyester

XS, S, M, L, XL, XXL

Stormtech

BLACK NAVY

Extérieur durable résistant à l'eau STORMTECH D/W/R | Matelassage en fausse fourrure 100 % polyester | Matelassé | Ourlet ajustable | Ourlet ajustable | Manches montées | Poches à fermeture Éclair et protège-glissières | Protecteur menton | Rabat anti-tempête à l'intérieur | Emballable dans une poche/K-Way | Accès à la broderie







RY1120 | CQ1120 **Minsk Jacket**

100% polyester

S, M, L, XL, XXL, 3XL

290 g/m² Roly

BLACK 02/BLACK MELANGE 243 BURGUNDY 64/BLACK 02 NAVY BLUE 55/ROYAL BLUE 05

Avant et arrière : 100 % polyester, Doublure : 100 % polyester, Manches : 100 % polyester interlock, 290 g/m² | Capuche fixe | Manches raglan | Tissu softshell sur les manches, les côtés et la capuche |Tissu matelassé et léger sur le devant et le dos | Fermeture éclair ton sur ton sur toute la longueur avec protège-menton et tirette | Deux poches frontales à fermeture éclair | Bordure élastique de couleur assortie sur le col, les poignets et la bande inférieure | Étiquette détachable | Résistant au vent

ROLY







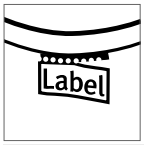



RY5094 | RA5094 **Men´s Finland Jacket**

100% polyester
S, M, L, XL, XXL, 3XL
290 g/m² Roly

ARMY GREEN 15 | BLACK 02 | BLACK MELANGE 243 | EBONY 231
ELECTRIC BLUE 99 | GARNET RED 57 | NAVY BLUE 55 | RED 60

Extérieur: 100% polyester, 300T; Doublure: 100% polyester; Rembourrage: 100% polyester | Comprend un sac pour ranger la veste | Fermeture éclair dissimulée sur toute la longueur dans un ton assorti avec protège-menton. | 2 poches latérales zippées | Bande élastique de même couleur sur le col, les poignets et l'ourlet | Doublure en couleur contrastée | Comprend un sac pour ranger la veste | Coupe-vent et hydrofuge

RY5095 | RA5095 **Women´s Finland Jacket**

100% polyester
S, M, L, XL, XXL
290 g/m² Roly

ARMY GREEN 15 | BLACK 02 | EBONY 231 | ELECTRIC BLUE 99
GARNET RED 57 | NAVY BLUE 55 | RED 60

Extérieur: 100% polyester, 300T; Doublure: 100% polyester; Rembourrage: 100% polyester | Veste matelassée avec rembourrage doux et très léger | Fermeture éclair dissimulée sur toute la longueur dans un ton assorti avec protège-menton. | 2 poches latérales zippées | Bande élastique de même couleur sur le col, les poignets et l'ourlet | Doublure en couleur contrastée | Comprend un sac pour ranger la veste | Coupe cintrée | Étiquette détachable | Coupe-vent et hydrofuge





RY5091 | RA5091 **Women´s Norway Jacket**

100% polyester
S, M, L, XL, XXL
290 g/m²
Roly

BLACK 02 | FUCHSIA 40 | NAVY BLUE 55

Matériau extérieur : 100% polyester, 300 taffetas ; doublure : 100% polyester, 290 taffetas ; rembourrage : 100% polyester, 150 g/m². | Veste matelassée avec capuche fixe, doublée d'un rembourrage doux et léger | Fermeture éclair dissimulée sur toute la longueur dans un ton assorti avec protège-menton. | 2 poches latérales zippées | Bande élastique de la même couleur aux poignets, à l'ourlet et à la capuche | Doublure en couleur contrastée | Comprend un sac pour ranger la veste | Coupe sur mesure | Coupe-vent et hydrofuge

RY5090 | RA5090 **Men´s Norway Jacket**

100% polyester
S, M, L, XL, XXL, 3XL
290 g/m²
Roly

BERMELLION ORANGE 311 | BLACK 02 | DARK NAVY 45 | ELECTRIC BLUE 99 | NAVY BLUE 55

Matériau extérieur : 100% polyester, 300 taffetas ; doublure : 100% polyester, 290 taffetas ; rembourrage : 100% polyester, 150 g/m². | Veste matelassée avec capuche fixe, doublée d'un rembourrage doux et léger | Fermeture éclair dissimulée sur toute la longueur dans un ton assorti avec protège-menton. | 2 poches latérales zippées | Bande élastique de la même couleur aux poignets, à l'ourlet et à la capuche | Doublure en couleur contrastée | Comprend un sac pour ranger la veste | Coupe-vent et hydrofuge



Result

RT194F | R194F — Women´s Snow Bird Hooded Jacket

Extérieur + Doublure: 100% nylon, Rembourrage: 100% polyester

XS (8/34), S (10/36), M (12/38), L (14/40), XL (16/42), XXL (18/44)

Result

BLACK/LIME | GREY/ORANGE | NAVY/YELLOW | OCEAN BLUE/LIME | ROYAL/NAVY

Fermeture à glissière full zip devant | Poches avant zippées | Poche poitrine intérieure zippée | Coupe ajustée | Poignet doux et élastiqué | Capuche intégrale ajustable | Design sûpiqué moderne | Coupe moderne | Silencieux | Très léger et chaud | Facile à emballer

RT194M | R194M — Men´s Snow Bird Hooded Jacket

Extérieur + Doublure: 100% nylon, Rembourrage: 100% polyester

S, M, L, XL, XXL, 3XL

Result

BLACK/LIME | GREY/ORANGE | NAVY/YELLOW | OCEAN BLUE/LIME | ROYAL/NAVY

Fermeture à glissière full zip devant | Poches avant zippées | Poignet doux et élastiqué | Capuche intégrale ajustable | Design sûpiqué moderne | Coupe moderne | Particulièrement léger pour un tel vêtement rembourré-rembouré à la main | Silencieux | Très léger et chaud | Facile à emballer | Extérieur et doublure: 100% 20D Nylon, Padding: 220g 100% Polyester



RUSSELL

Z440M | R-440M-0 — Men´s Hooded Nano Jacket

100% polyester

S, M, L, XL, XXL, 3XL, 4XL

66 g/m²

Russell

BLACK | DARK OLIVE | FRENCH NAVY | IRON GREY

Tissu DWR haute performance traité avec Aquapel de Nanotex® | Sans fluor ni PFC | Rembourrage éco-efficace Dupont™ Sorona® | Col montant avec protège-menton et rabat-tempête intérieur pour protéger du vent et de la pluie | Fermetures éclair, doublure et détails contrastés pour un look soigné | 2 poches latérales et 1 poche intérieure zippée | Ourlet élastique aux manches et à la base | Capuche amovible réglable en 3 parties | Accès intérieur discret pour décoration au niveau de la poitrine gauche

Z440F | R-440F-0 — Ladies´ Hooded Nano Jacket

100% polyester

XS, S, M, L, XL, XXL, 3XL

66 g/m²

Russell

BLACK | DARK OLIVE | FRENCH NAVY | IRON GREY

Tissu DWR haute performance traité avec Aquapel de Nanotex® | Sans fluor ni PFC | Rembourrage éco-efficace Dupont™ Sorona® | Col montant avec protège-menton et rabat-tempête intérieur pour protéger du vent et de la pluie | Fermetures éclair, doublure et détails contrastés pour un look soigné | 2 poches latérales et 1 poche intérieure zippée | Ourlet élastique aux manches et à la base | Capuche amovible réglable en 3 parties | Accès intérieur discret pour décoration au niveau de la poitrine gauche



JAMES & NICHOLSON

JN1150 | JN1150 — Men´s Down Jacket

Tissu extérieur + Doublure: 100% polyester, Rembourrage: 90% duvet / 10% plumes

S, M, L, XL, XXL, 3XL

James+Nicholson

BLACK/SILVER (SOLID) | BLUE/NAVY | FLAME/BLACK | NAVY/SILVER (SOLID) | OLIVE/CAMOUFLAGE | RED/BLACK | YELLOW/SILVER (SOLID)

Veste légère en duvet dans un nouveau design, couture de la veste est collée, pas cousue | Tissu doux, léger, imperméable et coupe-vent | Doublure intérieure et zips contrastants | 2 poches latérales zippées | Deux poches intérieures | Cordon avec stoppeur à la taille pour ajustement | YKK-zip

JN1149 | JN1149 — Ladies´ Down Jacket

Tissu extérieur + Doublure: 100% polyester, Rembourrage: 90% duvet / 10% plumes

XS, S, M, L, XL, XXL

James+Nicholson

BLACK/SILVER (SOLID) | BLUE/NAVY | FLAME/BLACK | NAVY/SILVER (SOLID) | OLIVE/CAMOUFLAGE | RED/BLACK | YELLOW/SILVER (SOLID)

Veste légère en duvet dans un nouveau design, couture de la veste est collée, pas cousue | Tissu doux, léger, imperméable et coupe-vent | Doublure intérieure et zips contrastants | 2 poches latérales zippées | Deux poches intérieures | Cordon avec stoppeur à la taille pour ajustement | YKK-zip | Légèrement cintrée







RG4230 | TRA423 **Honestly Made Recycled Ecodown Thermal Jacket**

100% polyester

XS, S, M, L, XL, XXL, 3XL

Regatta Honestly Made

BLACK | NAVY

100 % polyester recyclé, tissu avec finition cirée imperméable | Doublure 100 % polyester recyclé | Isolation Thermoguard 100 % recyclée | Poignets, capuche et ourlet élastiqués | 2 poches à fermeture éclair au bas | Facilement compressible







RG529 | TRA529 **Tourer Hybrid Jacket**

100% polyamide

S, M, L, XL, XXL, 3XL

Regatta Professional

BLACK | NAVY | SEAL GREY/BLACK

Tissu 100 % polyamide, finition cire déperlante | Technologie d'isolation Warmloft down-touch hautes performances | Facilement compressible | Côtés extensibles Extol







RT233 | R233M **Soft Padded Jacket**

100% polyester

XS, S, M, L, XL, XXL, 3XL, 4XL

Result Core

XS, S, M, L, XL, XXL, 3XL, 4XL

BLACK/BLACK | NAVY/NAVY

XS, S, M, L, XL, XXL, 3XL

BLACK/ORANGE | FROST GREY/BLACK | NAVY/LIME | ROYAL/NAVY

Rembourrage : 160 g/m² polyester | Hydrofuge et coupe-vent | Empiècement dans la nuque pour personnalistaion | Emmanchure et ourlet légèrement liés | Doublure et détail contrasté | Détail tendance réfléchissant | Capuche fixe | Fermeture éclair intégrale | Poches zippées | Boucle de suspension | Prêt à personnaliser - sans étiquette | Accès à la décoration : zip intérieur à l'avant



JN1060 | JN1060 **Men´s Down Jacket**

Tissu extérieur + Doublure: 100% polyamide, Rembourrage: 90% duvet / 10% plumes

S, M, L, XL, XXL, 3XL

James+Nicholson

BLACK/GREY | BLUE/SILVER (SOLID) | CARBON/ACID YELLOW | RED/NAVY

Doudoune très légère avec capuche sportive | Tissu doux, léger, imperméable et coupe-vent | La veste peut rapidement être rangée dans le sac séparé | Coutures doubles surpiquées | Doublure intérieure et zips contrastants | Bordure de couleur contrastée à la capuche, aux manches et à l'ourlet | 2 poches latérales avec fermeture éclair | 2 poches intérieur | Coutures droites



JN1059 | JN1059 **Ladies´ Down Jacket**

Tissu extérieur + Doublure: 100% polyamide, Rembourrage: 90% duvet / 10% plumes

S, M, L, XL, XXL

James+Nicholson

BLACK/GREY | BLUE/SILVER (SOLID) | CARBON/ACID YELLOW | MAGENTA/GRAPHITE (SOLID) | RED/NAVY

Doudoune très légère avec capuche sportive | Tissu doux, léger, imperméable et coupe-vent | La veste peut rapidement être rangée dans le sac séparé | Coutures doubles surpiquées | Doublure intérieure et zips contrastants | Bordure de couleur contrastée à la capuche, aux manches et à l'ourlet | 2 poches latérales avec fermeture éclair | 2 poches intérieur | Corps cousu en V | Coupe cintrée







TJ9646 | 9646 **Lite Hooded Jacket**

100% polyester

XS, S, M, L, XL, XXL, 3XL

Tee Jays

BLACK | DEEP GREEN | DUSTY ORANGE | NAVY

Polyester 360T indéchirable et enduit de PU | Veste matelassée légère avec capuche profilée | Polyester recyclé | Couche isolante avec 25 % de plus de rembourrage DuPont™ de qualité supérieure par rapport au style 9644 | Tissu indéchirable 1x1 texturé mat | Zip SBS | Poche intérieure | 2 grandes poches sur le devant | Poignets élastiques invisibles | cordon de serrage à l'ourlet avec stopper | Hydrofuge







JN1152 | JN1152 **Men´s Hooded Down Jacket**

Tissu extérieur + Doublure: 100% polyester, Rembourrage: 90% duvet / 10% plumes

S, M, L, XL, XXL, 3XL

James+Nicholson

BLACK/SILVER (SOLID) | BLUE/NAVY | FLAME/BLACK
NAVY/SILVER (SOLID) | OLIVE/CAMOUFLAGE | RED/BLACK
YELLOW/SILVER (SOLID)

Veste en duvet à capuchon dans un nouveau design, couture arrière de la veste collée, non cousue | Tissu doux, léger, imperméable et coupe-vent | Doublure intérieure et zips contrastants | 2 poches latérales zippées | Deux poches intérieures | Capuche fixée réglable | Cordon avec stoppeur à la taille pour ajustement | YKK-zip







JN1151 | JN1151 **Ladies´ Hooded Down Jacket**

Tissu extérieur + Doublure: 100% polyester, Rembourrage: 90% duvet / 10% plumes

XS, S, M, L, XL, XXL

James+Nicholson

BLACK/SILVER (SOLID) | BLUE/NAVY | FLAME/BLACK
NAVY/SILVER (SOLID) | OLIVE/CAMOUFLAGE | RED/BLACK
YELLOW/SILVER (SOLID)

Veste en duvet à capuchon dans un nouveau design, couture arrière de la veste collée, non cousue | Tissu doux, léger, imperméable et coupe-vent | Doublure intérieure et zips contrastants | 2 poches latérales zippées | Deux poches intérieures | Capuche fixée réglable | Cordon avec stoppeur à la taille pour ajustement | YKK-zip | Légèrement cintrée







JN772 | JN772 **Men´s Knitted Hybrid Jacket**

100% polyester, Doublure: 100% polyamide

S, M, L, XL, XXL, 3XL

280 g/m²

James+Nicholson

GREY MELANGE/ANTHRACITE MELANGE | KIWI MELANGE/ANTHRACITE MELANGE | LIGHT MELANGE/ANTHRACITE MELANGE
ROYAL MELANGE/ANTHRACITE MELANGE

Tissu doux, chaud et facile d'entretien, d'aspect chiné | Avant, arrière et capuche en motif à carreaux matelassés | Coutures plates contrastées sur les manches | Capuche avec réglage de la largeur intérieure | Longue fermeture éclair dissimulée | 2 poches latérales avec fermeture éclair et 2 poches intérieures







JN771 | JN771 **Ladies´ Knitted Hybrid Jacket**

100% polyester, Doublure: 100% polyamide

S, M, L, XL, XXL

280 g/m²

James+Nicholson

GREY MELANGE/ANTHRACITE MELANGE | KIWI MELANGE/ANTHRACITE MELANGE | LIGHT MELANGE/ANTHRACITE MELANGE
PINK MELANGE/ANTHRACITE MELANGE | ROYAL MELANGE/ANTHRACITE MELANGE

Tissu doux, chaud et facile d'entretien, d'aspect chiné | Avant, arrière et capuche en motif à carreaux matelassés | Coutures plates contrastées sur les manches | Capuche avec réglage de la largeur intérieure | Longue fermeture éclair dissimulée | 2 poches latérales avec fermeture éclair et 2 poches intérieures | Coupe cintrée





RG0530 | TRA530 **Men´s Hooded Firedown Packaway Baffle Jacket**

100% polyamide
S, M, L, XL, XXL, 3XL
Regatta Professional

BLACK/BLACK | GREY MARL/BLACK | NAVY/FRENCH BLUE

Polyamide avec finition hydrofuge et cirée | Technologie d'isolation Warmloft down-touch hautes performances | Se range dans un sac séparé | Capuche croisée





RG531 | TRA531 **Women´s Hooded Firedown Packaway Baffle Jacket**

100% polyamide
36 (10), 38 (12), 40 (14), 42 (16), 44 (18), 46 (20)
Regatta Professional

BLACK/BLACK | GREY MARL/BLACK | NAVY/FRENCH BLUE

Polyamide avec finition hydrofuge et cirée | Technologie d'isolation Warmloft down-touch hautes performances | Se range dans un sac séparé | Capuche croisée





W870 | H870 **Unisex Padded Jacket**

100% nylon, Doublure: 100% polyester
XXS, XS, S, M, L, XL, XXL, 3XL, 4XL
40 g/m²
Henbury

BLACK

100 % Nylon: tissu hydrofuge : 40 g/m² | Doublure : Polyester Taffeta, 210T 60 g/m² | Rembourrage en polyester matelassé pour un effet gonflé | Zone lisse sur la poitrine, la tête des manches et sur le dos pour la décoration | Fermeture éclair frontale sur toute la longueur et 2 poches latérales cachées avec tirettes antidérapantes | Panneaux latéraux unicolor | 1 poche intérieure profonde | Poignets élastiques | Étiquette Henbury amovible





JH049 | JH049 **Varsity Puffer Jacket**

100% polyester
XS, S, M, L, XL, XXL
80 g/m²
Just Hoods

JET BLACK/WHITE | NEW FRENCH NAVY/WHITE

Manches montées contrastantes | Col, poignets et ceinture rayés tricotés | Complètement doublé | Zip dans la doublure pour la décoration | Zipper et tirette en plastique | Poches latérales zippées | Coupe moderne | Étiquette détachable





ST120 | AFH-1 **Men´s Boulder Thermal Shell Jacket**

100% nylon
S, M, L, XL, XXL, 3XL
Stormtech

BLACK | INDIGO

100 % nylon, 40 g/m² avec contraste : 97 % polyester, 3 % élasthanne, 233 g/m² | Résistance à l'eau 600 mm, respirabilité 1 000 g/m² | Froid : de +10 °C (50 °F) à -10 °C (14 °F) | Tissu extérieur avec traitement de finition hydrofuge durable | Finition hydrofuge durable sans PFC | Veste thermique sans plumes | Épaules articulées | Rabat anti-tempête à l'intérieur | Protecteur menton | Poches chauffe-mains zippées | Ourlet ajustable avec cordon de serrage | Léger



JAMES & NICHOLSON

JN1172 | JN1172 Men´s Softshell Jacket

100% polyester
S, M, L, XL, XXL, 3XL
290 g/m² James+Nicholson

BLACK | BROWN | GRAPHITE
NAUTIC BLUE | NAVY | RED

Veste softshell classique au design sportif en polyester recyclé | Matériau fonctionnel triple couche, agréablement doux, avec membrane TPU | Coupe-vent hydrofuge (5 000 mm) respirant et perméable à la vapeur | Coutures non scellées | Intérieur en micropolaire, doublure en filet à l'avant | Col montant | 2 poches latérales et 1 poche poitrine zippées | Fermeture éclair à double sens couverte sur toute la longueur avec protection du menton | Cordon élastique au niveau de l'ourlet pour ajuster la largeur | Zip de décoration sur le devant | Fermeture éclair YKK

JN1171 | JN1171 Ladies´ Softshell Jacket

100% polyester
XS, S, M, L, XL, XXL
290 g/m² James+Nicholson

BLACK | BROWN | GRAPHITE
NAUTIC BLUE | NAVY | RED

Veste softshell classique au design sportif en polyester recyclé | Matériau fonctionnel triple couche, agréablement doux, avec membrane TPU | Coupe-vent hydrofuge (5 000 mm) respirant et perméable à la vapeur | Coutures non scellées | Intérieur en micropolaire, doublure en filet à l'avant | Col montant | 2 poches latérales et 1 poche poitrine zippées | Fermeture éclair à double sens couverte sur toute la longueur avec protection du menton | Cordon élastique au niveau de l'ourlet pour ajuster la largeur | Zip de décoration sur le devant | Fermeture éclair YKK | Légèrement cintrée



JAMES & NICHOLSON

JN1058 | JN1058 Men´s Tailored Softshell

100% polyester
S, M, L, XL, XXL, 3XL
210 g/m² James+Nicholson

ACID YELLOW | BLACK | GRAPHITE (SOLID)
NAVY | RED | TURQUOISE
WHITE

Veste tendance au nouveau design | Tissu Softshell souple avec une surface repoussant l'eau | Fermeture à glissière frontale invisible | Col montant | Deux poches latérales et deux poches poitrine avec fermeture à glissière | Ajustage de la largeur à l'ourlet de la manche avec des boutons-pression

JN1057 | JN1057 Ladies´ Tailored Softshell

100% polyester
S, M, L, XL, XXL
210 g/m² James+Nicholson

ACID YELLOW | BLACK | GRAPHITE (SOLID)
NAVY | RED | TURQUOISE
WHITE

Veste tendance au nouveau design | Tissu Softshell souple avec une surface repoussant l'eau | Fermeture à glissière frontale invisible | Col montant | Deux poches latérales et deux poches poitrine avec fermeture à glissière | Ajustage de la largeur à l'ourlet de la manche avec des boutons-pression | Coupe cintrée



Result

RT128M | R128M Men´s Base Layer Soft Shell Jacket

Extérieur: 93% polyester / 7% élasthanne, Intérieur: 100% polyester
XS, S, M, L, XL, XXL, 3XL
210 g/m² Result

BLACK | NAVY | RED
SILVER GREY

Hydrofuge, respirant (1 000 g/m²/24 h) et coupe-vent | Matière 210 g/m129 | Intérieur: 100% polyester mesh | Couche extérieure : 93 % polyester, 7 % élasthanne | Rabat coupe-vent dissimulé | 2 poches latérales zippées et 1 poche poitrine zippée | Poignets réglables | Matière extensible à 2 sens souple et adaptée au sport | Séchage rapide | Port très confortable | Idéale comme deuxième couche | Points d'accès invisibles sur la face intérieure arrière et sur le côté gauche de la poitrine

RT128F | R128F Women´s Base Layer Soft Shell Jacket

Extérieur: 93% polyester / 7% élasthanne, Intérieur: 100% polyester
XS (8/34), S (10/36), M (12/38), L (14/40), XL (16/42), XXL (18/44)
210 g/m² Result

BLACK | NAVY | RED
SILVER GREY

Étanche jusqu'à 1.500 mm, respirant (1.000 g/m²/24h) et coupe- vent | Matière 210 g/m129 | Intérieur: 100% polyester mesh | Couche extérieure : 93 % polyester, 7 % élasthanne | Matière extensible à 2 sens souple et adaptée au sport | Séchage rapide | Port très confortable | 2 poches latérales zippées et 1 poche poitrine zippée | Rabat coupe-vent dissimulé | Poignets réglables | Idéale comme deuxième couche | Points d'accès invisibles sur la face intérieure arrière et sur le côté gauche de la poitrine





RT901 | R901M **Men´s Recycled 2-Layer Printable Softshell Jacket**

100% polyester
S, M, L, XL, XXL, 3XL
280 g/m²
Result Genuine Recycled

BLACK NAVY

Tissu : 280 g/m² à 2 couches mécaniques recyclées de fils Softshell comprenant ; Couche extérieure : 100 % polyester recyclé TOPGREEN® ; Couche intérieure : 100 % Polyester micropolaire recyclé | Hydrofuge | Respirant | Coupe-vent | Fermetures éclair écologiques YKK NATULON® à l'avant et au niveau des poches | Matériaux écologiques TOPGREEN® fabriqués à partir de bouteilles PET recyclées | Coupe ajustée | Poignet avec élastique | Ceinture à ourlet plat | Boucle de suspension | Recyclable en fin de vie | Prêt à être personnalisé | Le polysac est biodégradable | Composé de 19 bouteilles en plastique (1 litre)







RT901F | R901F **Women´s Recycled 2-Layer Printable Softshell Jacket**

100% polyester
XS, S, M, L, XL, XXL
280 g/m²
Result Genuine Recycled

BLACK NAVY

Tissu : 280 g/m² à 2 couches mécaniques recyclées de fils Softshell comprenant ; Couche extérieure : 100 % polyester recyclé TOPGREEN® ; Couche intérieure : 100 % Polyester micropolaire recyclé | Hydrofuge | Respirant | Coupe-vent | Fermetures éclair écologiques YKK NATULON® à l'avant et au niveau des poches | Matériaux écologiques TOPGREEN® fabriqués à partir de bouteilles PET recyclées | Ceinture slim-fit | Poignet avec élastique | Ceinture à ourlet plat | Boucle de suspension | Recyclable en fin de vie | Prêt à être personnalisé | Le polysac est biodégradable | Composé de 19 bouteilles en plastique (1 litre)







RT900 | R900X **Recycled 3-Layer Printable Softshell Jacket**

100% polyester
XS, S, M, L, XL, XXL, 3XL, 4XL
Result Genuine Recycled

BLACK NAVY

Tissu : 300 g/m² 3 couches de fils mécaniques Softshell comprenant ; Couche extérieure : 100 % polyester recyclé TOPGREEN® ; Couche intermédiaire : Membrane TPU imperméable 8 000 mm, respirante 1 000 g et coupe-vent ; Couche intérieure : Micropolaire 100 % polyester recyclé | Imperméabilité améliorée : l'eau de pluie roule sur la surface du vêtement | Respirant | Coupe-vent | Fermeture éclair YKK intégrale à l'avant avec protège-menton et curseur | Bordure d'épaule réfléchissante avant et arrière | Empiècement surpiqué devant et derrière | Poches poitrine et avant zippées | Panneaux à empiècement modelé | Poignet et taille ouverts | Col montant | Boucle de suspension | Matériaux écologiques TOPGREEN® fabriqués à partir de bouteilles PET recyclées | Recyclable en fin de vie | Sans perfluorocarbures (PFOA) | Prêt à être personnalisé | Le polysac est biodégradable | Composé de 19 bouteilles en plastique (1 litre)







RT900F | R900F **Women´s Recycled 3-Layer Printable Softshell Jacket**

100% polyester
XS, S, M, L, XL, XXL
300 g/m²
Result Genuine Recycled

BLACK NAVY

Couche extérieure : 100 % polyester recyclé TOPGREEN® ; couche intermédiaire : membrane TPU imperméable 8 000 mm, respirante 1 000 g et coupe-vent ; couche intérieure : micropolaire 100 % polyester recyclé | Fermeture éclair YKK avec protège-menton et tirette amovible | Bordure d'épaule réfléchissante avant et arrière | Détail surpiqué à l'avant et à l'arrière | Poches poitrine et avant zippées | Panneaux à empiècement modelé et taille ajustée | Poignet et taille ouverts | Col montant | Boucle de suspension | Tissu hydrofuge amélioré | Matériaux écologiques TOPGREEN® fabriqués à partir de bouteilles PET recyclées offrant un équivalent durable aux fils traditionnels | Recyclable en fin de vie | Composé de 18 bouteilles en plastique (1 litre) | Sans perfluorocarbures (PFOA)



STORMTECH





ST73 | CXJ-3 **Men´s Crew Softshell**

94% polyester / 6% élasthanne

S, M, L, XL, XXL, 3XL

340 g/m² Stormtech

BLACK/RED | BLACK/REFLECTIVE GRANITE | BLACK/ROYAL

Technologie Teflon® coupe-vent et hydrofuge | Doublure dos polyester/spandex shell micro polaire | Veste mi-longue | Poche passepoilée zippée à double couture avec fermeture éclaire | Col montant | Ourlet ouvert avec cordon | Poche zippée sur la couture latérale | Rabat intérieur



STORMTECH





ST73F | CXJ-3W **Women´s Crew Softshell**

92% polyester / 8% élasthanne

XS, S, M, L, XL, XXL

340 g/m² Stormtech

BLACK/REFLECTIVE GRANITE | BLACK/ROYAL

Technologie Teflon® coupe-vent et hydrofuge | Doublure dos polyester/spandex shell micro polaire | Veste mi-longue | Poche passepoilée zippée à double couture avec fermeture éclaire | Col montant | Ourlet ouvert avec cordon | Poche zippée sur la couture latérale | Rabat intérieur



STORMTECH





ST79 | ES-1 **Men´s Endurance Softshell Jacket**

100% polyester

S, M, L, XL, XXL, 3XL, 4XL, 5XL

Stormtech

S, M, L, XL, XXL, 3XL, 4XL, 5XL

CARBON HEATHER

S, M, L, XL, XXL, 3XL

BLACK | NAVY HEATHER | TRUE RED

STORMTECH D/W/R étanche à l'extérieur | Fermeture éclaire centrale sur le devant | Poignets ajustables | Ourlet ajustable | Poches zippées | Protecteur menton | Surpiqûre ton sur ton à double aiguille | Étanche 600mm | Respirabilité : 1,000 g/m² | 100 % polyester collé avec interlock 100 % polyester, 7,37 oz (USA)/250 g (CDN)

NEW



SOL'S the fair spirit





L03827 | 03827 **Men´s Falcon Zipped Softshell Jacket**

94% polyester / 6% élasthanne, Intérieur: 100% polyester

S, M, L, XL, XXL, 3XL, 4XL

270 g/m² SOL´S

ABYSS BLUE | BLACK | CHARCOAL GREY (SOLID) | FOREST GREEN | PEPPER RED | ROYAL BLUE

Polyester recyclé / élasthanne - 3 couches, intérieur en polaire : 100 % polyester | Tissu durable | Softshell 270 | Coupe confortable | Ouverture zippée | 2 poches latérales et 1 poche poitrine zippée | Fermetures éclair contrastées | Bords élastiqués aux poignets et sur l'ourlet | Étiquette détachable

NEW



SOL'S the fair spirit





L03828 | 03828 **Women´s Falcon Zipped Softshell Jacket**

94% polyester / 6% élasthanne, Intérieur: 100% polyester

S, M, L, XL, XXL, 3XL

270 g/m² SOL´S

ABYSS BLUE | BLACK | CHARCOAL GREY (SOLID) | FOREST GREEN | PEPPER RED | ROYAL BLUE

Polyester recyclé / élasthanne - 3 couches, intérieur en polaire : 100 % polyester | Tissu durable | Softshell 270 | Coupe confortable | Ouverture zippée | 2 poches latérales et 1 poche poitrine zippée | Fermetures éclair contrastées | Bords élastiqués aux poignets et sur l'ourlet | Étiquette détachable

NEW



STORMTECH





ST123 | KS-3 **Men´s Greenwich Lightweight Softshell Jacket**

100% polyester

S, M, L, XL, XXL, 3XL

Stormtech

BLACK | DOLPHIN

100 % polyester Interlock collé avec 100 % polyester mesh nid d'abeilles, 200 g/m² | STORMTECH H2XTREME® résistance à l'eau 10 000 mm, respirabilité 3 000 g/m² | Doux : de +5 °C (41 °F) à +20 °C (68 °F) | Tissu extérieur avec traitement de finition hydrofuge durable | Extérieur collé imperméable/respirant sans PFC | Tissu coupe-vent | Bordure réfléchissante sur les épaules | Poche intérieure | Port audio | Léger







RG642 | TRA642 **Uproar Softshell Jacket**

96% polyester / 4% élasthanne

XS, S, M, L, XL, XXL, 3XL, 4XL, 5XL

270 g/m² Regatta Professional

XS, S, M, L, XL, XXL, 3XL, 4XL, 5XL

BLACK/BLACK | NAVY/NAVY

S, M, L, XL, XXL, 3XL

CLASSIC RED/SEAL GREY (SOLID) | NEW ROYAL

OXFORD BLUE/SEAL GREY (SOLID) | ROYAL BLUE/SEAL GREY (SOLID)

SEAL GREY (SOLID)/SEAL GREY (SOLID)

2 poches à fermeture éclair au bas | Tissu Softshell extensible à dos chaud tissé | Finition imperméable durable | Résiatant au vent, séchage rapide | Ourlet ajustable à cordon élastique | Option interactive avec RG447







RG645 | TRA645 **Women´s Uproar Softshell Jacket**

96% polyester / 4% élasthanne

32 (6), 34 (8), 36 (10), 38 (12), 40 (14), 42 (16), 44 (18), 46 (20), 48 (22)

270 g/m² Regatta Professional

32, 34, 36, 38, 40, 42, 44, 46, 48

BLACK/BLACK | NAVY/NAVY

36, 38, 40, 42, 44, 46

CLASSIC RED/SEAL GREY (SOLID) | OXFORD BLUE/SEAL GREY (SOLID)

SEAL GREY (SOLID)

2 poches à fermeture éclair au bas | Finition imperméable durable | Tissu Softshell extensible à dos chaud tissé | Léger et facile à porter | Séchage rapide | Coupe cintrée | Résistant au vent







RG728 | TRA728 **Eco Ablaze Softshell Jacket**

100% polyester

XS, S, M, L, XL, XXL, 3XL, 4XL

Regatta Professional

BLACK/BLACK | FRENCH BLUE/NAVY

NAVY/FRENCH BLUE | NAVY/NAVY

SEAL GREY/BLACK

Tissu Softshell extensible à dos chaud tissé | Poche intérieure zippée | Fabriqué à partir de bouteilles en plastique traitées et filées. En moyenne, 40 bouteilles sont utilisées pour fabriquer cette seule pièce.







RG634 | TRA634 **Bifrost Insulated Softshell Jacket**

100% polyester

S, M, L, XL, XXL, 3XL

240 g/m² Regatta Professional

BLACK | NAVY

Tissu léger Softshell avec dos en jersey | Finition imperméable durable | Résistant au vent | Poignée très douce | Séchage rapide | Doublure en sergé de polyester au look métallique | Isolation Thermo-Guard | Isolation en polyester ultra-lisse 80 g/m1 | 2 poches fermeture éclair au bas et 1 poche poitrine zippée | Poignets ajustables | Point accès broderie intérieur zippé | Passepoils réfléchissants à l'avant et à l'arrière







RG698 | TRA698 **Limestone Marl Softshell Jacket**

100% polyester

S, M, L, XL, XXL, 3XL

277 g/m² Regatta Professional

NAVY/BLACK | SEAL GREY/BLACK

Softshell tissée à chaud, chiné | Finition hydrofuge | 2 poches à fermeture éclair au bas | Ourlet ajustable à cordon élastique | Entièrement imprimable







RG699 | TRA699 **Northway Premium Softshell Jacket**

94% polyester / 6% élasthanne

S, M, L, XL, XXL, 3XL

350 g/m² Regatta Professional

BLACK/IRON | IRON/BLACK

Softshell à poil long | Finition imperméable durable | Séchage rapide | Résistant au vent | Poche intérieure zippée | 2 poches fermeture éclair au bas et 1 poche poitrine zippée







Z520 | R-520M-0 **Men´s Sportshell 5000 Jacket**

100% polyester
XS, S, M, L, XL, XXL
250 g/m² Russell

AZURE BLUE | BLACK | CLASSIC RED
FRENCH NAVY | TITANIUM (SOLID)

Tissu imperméable jusqu'à 5 000 mm (membrane soudée et antihumidité) | Perméabilité à l'air de 5000g/m2 par 24 heures | 100 % coupe-vent | Surface du tissu avec effet de roulement (revêtement DWR) | Forme ergonomique | Tissu extensible et coudes articulés pour une plus grande liberté de mouvement | Panneaux Cool Fit sous les bras | Poches scellées, découpées au laser, avec fermetures éclair imperméables sur la manche et la poitrine | Fermeture éclair YKK | Poche MP3 interne | Poignets ajustables | Doublure en filet à l'avant avec accès pour la décoration







Z520F | R-520F-0 **Ladies´ Sportshell 5000 Jacket**

100% polyester
XS, S, M, L, XL, XXL
250 g/m² Russell

AZURE BLUE | BLACK | CLASSIC RED
FRENCH NAVY | TITANIUM (SOLID)

Tissu imperméable jusqu'à 5 000 mm (membrane soudée et antihumidité) | Perméabilité à l'air de 5000g/m2 par 24 heures | 100 % coupe-vent | Surface du tissu avec effet de roulement (revêtement DWR) | Tissu extensible et coudes articulés pour une plus grande liberté de mouvement | Panneaux Cool Fit sous les bras | Poches scellées, découpées au laser, avec fermetures éclair imperméables sur la manche et la poitrine | Poche MP3 interne | Poignets ajustables | Doublure en filet à l'avant avec accès pour la décoration







RG680 | TRA680 **Classic Softshell Jacket**

96% polyester / 4% élasthanne
S, M, L, XL, XXL, 3XL
240 g/m² Regatta Professional

BLACK | NAVY | OXFORD BLUE
SEAL GREY (SOLID)

Tissu léger Softshell avec dos en jersey | Technologie Softshell Stretch Léger | Finition imperméable durable | Résistant au vent | Poignée très douce | Séchage rapide | Léger et facile à porter | 2 poches à fermeture éclair au bas







EL38319 | 38319 **Men´s Maxson Softshell Jacket**

100% polyester
XS, S, M, L, XL, XXL
270 g/m² Elevate

BLACK | BLUE | CLASSIC ROYAL BLUE
FERN GREEN | NAVY | ORANGE
RED | STORM GREY

Coupe décontractée | Fermeture avant avec zip inversé | patte intérieure | Poches pour les mains avec fermeture à glissière | Manches ergonomiques | Coudes articulés | Languette de fermeture zippée à préhension facile | Tissu polaire avec extensibilité mécanique confectionné à partir de 100 % de polyester, collé à un tissu micro-polaire 100 % polyester avec une membrane respirante et imperméable et une finition déperlante | 270 g/m² | Étanche jusqu'à 8 000 mm







EL38320 | 38320 **Ladies´ Maxson Softshell Jacket**

100% polyester
XS, S, M, L, XL
270 g/m² Elevate

BLACK | BLUE | CLASSIC ROYAL BLUE
FERN GREEN | NAVY | ORANGE
RED | STORM GREY

Veste softshell femme Maxson | Coupe décontractée | Fermeture avant avec zip inversé | patte intérieure | Poches pour les mains avec fermeture à glissière | Manches ergonomiques | Coudes articulés | Languette de fermeture zippée à préhension facile | Tissu polaire avec extensibilité mécanique confectionné à partir de 100 % de polyester, collé à un tissu micro-polaire 100 % polyester avec une membrane respirante et imperméable et une finition déperlante | 270 g/m²







RG674 | TRA674 **Softshell Jacket Arcola**

96% polyester / 4% élasthanne
S, M, L, XL, XXL, 3XL
300 g/m² Regatta Professional

BLACK/SEAL GREY (SOLID) | FRENCH BLUE/SEAL GREY (SOLID)
SEAL GREY (SOLID)/BLACK | SUN ORANGE/SEAL GREY (SOLID)

Softshell XPT tissée à chaud, à membrane imperméable et respirante membrane 3 couches | Tissu à membrane coupe-vent | Finition hydrofuge | 2 poches au bas, 1 poche poitrine | 1 poche zippée sur la manche | Poignets ajustables | Ourlet ajustable à cordon élastique | Poche intérieure zippée



SOL'S the fair spirit

NEW COLOUR

L837 | 01195 **Men´s Softshell Zip Jacket Race**

96% polyester / 4% élasthanne
S, M, L, XL, XXL, 3XL
280 g/m² SOL´S

ARMY | BLACK | BOTTLE GREEN
FRENCH NAVY | PEPPER RED | ROYAL BLUE

2 poches zippées | 2 épaisseurs

L838 | 01194 **Women´s Softshell Zip Jacket Race**

96% polyester / 4% élasthanne
S, M, L, XL, XXL
280 g/m² SOL´S

ARMY | BLACK | BOTTLE GREEN
FRENCH NAVY | PEPPER RED | ROYAL BLUE

2 poches zippées | 2 épaisseurs



SOL'S the fair spirit

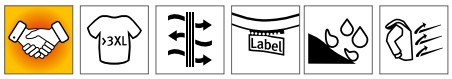

L03090 | 03090 **Men´s Softshell Jacket Radian**

94% polyester / 6% élasthanne
S, M, L, XL, XXL, 3XL, 4XL
270 g/m² SOL´S

ABYSS BLUE | BLACK | CHARCOAL GREY (SOLID)
FOREST GREEN | PEPPER RED | ROYAL BLUE

Softshell, 94 % polyester / 6 % élasthanne, 3 couches, doublure polaire 100 % polyester | Ouverture intégrale par fermeture éclair | 2 poches latérales zippées et 1 poche poitrine | Tone-on-tone elasticated bias binding at cuffs and hem

L03107 | 03107 **Women´s Softshell Jacket Radian**

94% polyester / 6% élasthanne
S, M, L, XL, XXL
270 g/m² SOL´S

ABYSS BLUE | BLACK | CHARCOAL GREY (SOLID)
FOREST GREEN | PEPPER RED | ROYAL BLUE

Softshell, 94 % polyester / 6 % élasthanne, 3 couches, doublure polaire 100 % polyester | Ouverture intégrale par fermeture éclair | 2 poches latérales zippées et 1 poche poitrine | Tone-on-tone elasticated bias binding at cuffs and hem



REGATTA PROFESSIONAL



RG610 | TRA610 **Ablaze 3-Layer Printable Softshell Jacket**

100% polyester
S, M, L, XL, XXL, 3XL
300 g/m² Regatta Professional

BLACK/BLACK | FRENCH BLUE/NAVY
NAVY/NAVY | SEAL GREY/BLACK

Softshell XPT tissée à chaud, à membrane imperméable et respirante membrane 3 couches | Tissu à membrane coupe-vent | Finition hydrofuge | 2 poches à fermeture éclair au bas | Poche poitrine zippée | Idéal pour le transfert et l'impression | Ce produit n'a pas de logo externe du fabricant | Étiquette découpable

RG613 | TRA613 **Women´s Ablaze 3-Layer Printable Softshell Jacket**

100% polyester
36 (10), 38 (12), 40 (14), 42 (16), 44 (18), 46 (20)
300 g/m² Regatta Professional

BLACK/BLACK | FRENCH BLUE/NAVY
NAVY/NAVY | SEAL GREY/BLACK

Tissu membrane Softshell XPT imperméable et respirant à 3 couches | Extérieur entièrement imprimable | Tissu à membrane coupe-vent | 2 poches basses zippées et 1 poche poitrine zippée | Ce produit n'a pas de logo externe du fabricant | Étiquette découpable







JN1148 | JN1148 Men´s Softshell Jacket

100% polyester

S, M, L, XL, XXL, 3XL

280 g/m² James+Nicholson

DARK-MELANGE/BLACK | DARK-MELANGE/GREEN
DARK-MELANGE/RED | DARK-MELANGE/ROYAL
DARK-MELANGE/YELLOW

Veste légère et douce, style chiné | Softshell à 2 couches, agréable | Intérieur contrastant en polaire | Fermeture zippée ourlée en continu sur le devant avec mentonnière | Col montant | 2 poches latérales et 1 poche poitrine zippées | Légèrement cintrée







JN1147 | JN1147 Ladies´ Softshell Jacket

100% polyester

XS, S, M, L, XL, XXL

280 g/m² James+Nicholson

DARK-MELANGE/BLACK | DARK-MELANGE/GREEN
DARK-MELANGE/RED | DARK-MELANGE/ROYAL
DARK-MELANGE/YELLOW

Veste légère et douce, style chiné | Softshell à 2 couches, agréable | Intérieur contrastant en polaire | Fermeture zippée ourlée en continu sur le devant avec mentonnière | Col montant | 2 poches latérales et 1 poche poitrine zippées | Légèrement cintrée





RT121 | R121M Classic Soft Shell Jacket

Extérieur: 93% polyester / 7% élasthanne, Couche moyenne: 100% polyuréthane, Intérieur: 100% polyester

S, M, L, XL, XXL, 3XL, 4XL

320 g/m² Result

S, M, L, XL, XXL, 3XL, 4XL

BLACK | BOTTLE | NAVY
WORKGUARD GREY

S, M, L, XL, XXL, 3XL

GREY | RED

S, M, L, XL, XXL

AZURE

Étanche jusqu'à 8.000 mm, respirant (1.000 g/m²/24h) et coupe-vent | 320g / m² Softshell 3 couches de tissu imperméable de 8 000 mm | Couche extérieure : 93 % polyester, 7 % élasthanne | Couche intermédiaire: membrane respirante en TPU | Couche interne: micropolaire pour plus de chaleur | Fermeture éclair YKK à l'avant avec rabat intérieur | 2 poches latérales avec fermeture éclair, une poche poitrine avec fermeture éclair, deux grandes poches intérieures et une poche à téléphone portable à l'intérieur | Ourlet ajustable à cordon élastique | Patte décorative sur la face avant et face arrière | Dos à coupe moderne plus longue | Tissu doux hautement extensible et coupe confortable confortable | Point d'accès : fermeture éclair centrée à l'intérieur de l'épaule







Z140 | R-140M-0 Men´s Softshell Jacket

92% polyester / 8% élasthanne

XS, S, M, L, XL, XXL, 3XL, 4XL

340 g/m² Russell

XS, S, M, L, XL, XXL, 3XL, 4XL

BLACK | BOTTLE GREEN | CLASSIC RED
FRENCH NAVY | TITANIUM (SOLID)

XS, S, M, L, XL, XXL

AZURE BLUE | WHITE

Tissu softshell 3 couches respirant | Coupe-vent et résistant à l'eau (5 000 mm) | Poches latérales et poche poitrine avec doublure et fermeture éclair inversée avec cordon de serrage | Fermeture éclair avec rabat de pluie et protection de la fermeture au niveau du col | Cordon de serrage à l'ourlet, dos allongé et poignets réglables individuellement | Doublure en micropolaire collée sur le tissu extérieur | Sèche-linge à basse température | Lavage à 40 °C







Z140F | R-140F-0 Ladies´ Softshell Jacket

92% polyester / 8% élasthanne

XS, S, M, L, XL, XXL, 3XL, 4XL

340 g/m² Russell

XS, S, M, L, XL, XXL, 3XL, 4XL

BLACK | BOTTLE GREEN | CLASSIC RED
FRENCH NAVY | TITANIUM (SOLID)

XS, S, M, L, XL, XXL

AZURE BLUE | WHITE

Tissu softshell 3 couches respirant | Coupe-vent et résistant à l'eau (5 000 mm) | Poches latérales et poche poitrine avec doublure et fermeture éclair inversée avec cordon de serrage | Fermeture éclair avec rabat de pluie et protection de la fermeture au niveau du col | Cordon de serrage à l'ourlet, dos allongé et poignets réglables individuellement | Doublure en micropolaire collée sur le tissu extérieur | Sèche-linge à basse température | Lavage à 40 °C | Coupe féminine







RT121F | R121F Women´s Classic Soft Shell Jacket

Couche extérieur: 93% polyester / 7% élasthanne, Couche médiane: 100% polyuréthane, Couche intérieure: 100% polyester

S (10/36), M (12/38), L (14/40), XL (16/42), XXL (18/44)

320 g/m² Result

AZURE | BLACK | BOTTLE
GREY | NAVY | RED

Coupe-vent et hydrofuge (8.000 mm) | Respirant : 1000 g/m²/24h | Matière 320 g/m129 | Matière extrêmement extensible, souple et confortable, coupe active | Rabat intérieur coupe-vent | Patte décorative sur la face avant et face arrière | Fermeture éclair YKK sur le devant | Poches latérales et poche poitrine avec fermeture éclair | 1 poche intérieure | Ourlet ajustable à cordon élastique | Dos à coupe moderne plus longue | Taille ajustée | Intérieur micro-polaire | Point d'accès : fermeture éclair centrée à l'intérieur de l'épaule

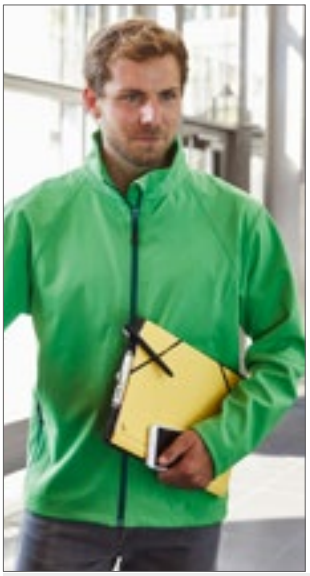

JAMES & NICHOLSON





JN1020 | JN1020 Men´s Softshell Jacket

90% polyester / 10% élasthanne

S, M, L, XL, XXL, 3XL

270 g/m² James+Nicholson

S, M, L, XL, XXL, 3XL

BLACK | GREEN | NAVY | OFF-WHITE | ORANGE | RED

S, M, L, XL, XXL

AZUR

Veste softshell tendance | Coupe-vent et étanche à l'eau à 3 couches avec membrane en TPU (colonne d'eau de 2.000 mm) | Coutures non scellées | Respirant (2.000 g/m²/24h) | Tissu extensible souple et sportif | 2 poches latérales à fermeture Éclair | 2 poches intérieur | Cordon élastique avec arrêt à l'ourlet

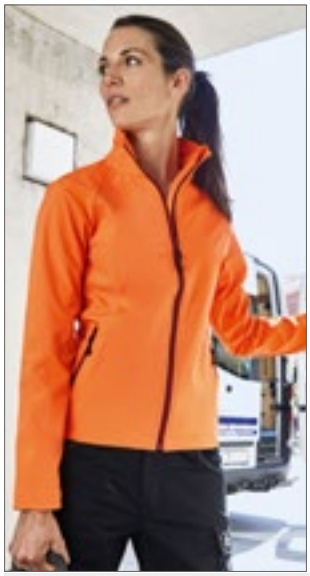

JAMES & NICHOLSON





JN1021 | JN1021 Ladies´ Softshell Jacket

90% polyester / 10% élasthanne

S, M, L, XL, XXL

270 g/m² James+Nicholson

AZUR | BLACK | GREEN | NAVY | OFF-WHITE | ORANGE | RED

Veste softshell tendance | Coupe-vent et étanche à l'eau à 3 couches avec membrane en TPU (colonne d'eau de 2.000 mm) | Coutures non scellées | Respirant (2.000 g/m²/24h) | Tissu extensible souple et sportif | 2 poches latérales à fermeture Éclair | 2 poches intérieur | Cordon élastique avec arrêt à l'ourlet | Légèrement cintrée



BEST SELLER

Result core VALUE

Result COLOUR





RT231 | R231M Printable Soft Shell Jacket

100% polyester

S, M, L, XL, XXL, 3XL, 4XL

280 g/m² Result Core

BLACK/BLACK | BLACK/ORANGE | CHARCOAL/BLACK | NAVY/NAVY | NAVY/ROYAL | PURPLE/BLACK | RED/BLACK | VIVID GREEN/BLACK | WHITE/BLACK | YELLOW/BLACK

Hydrofuge, respirant et coupe-vent | Extérieur : polyester, intérieur : micropolaire de polyester | Coutures décoratives | Fermeture éclair intégrale | Poches avant à fermeture éclair | Protège-menton | Poignet de manche élastique | Étiquette neutre



GILDAN

GILDAN HAMMER





GSS800 | SS800 Hammer Adult Softshell Jacket

98% polyester / 2% élasthanne

S, M, L, XL, XXL, 3XL, 4XL

300 g/m² Gildan

BLACK | CHARCOAL (SOLID) | FOREST GREEN | NAVY | RED | ROYAL

tissu imperméable et respirant à 3 couches avec couche interne et micropolaire | Fermeture à glissière sur le devant inversé | 2 poches pour les mains et 1 poche sur l'épaule avec fermeture à glissière inversée | 15,2 cm. rabat coupe-vent sur la fermeture éclair avant | Ourlet plus long (dos) | Étiquette déchirable | Membrane imperméable et respirante 6 000 mm | Coupe-vent |Tissu extensible



GILDAN

GILDAN HAMMER





GSS800L | SS800L Ladies´ Hammer Softshell Jacket

98% polyester / 2% élasthanne

S, M, L, XL, XXL, 3XL, 4XL

300 g/m² Gildan

BLACK | CHARCOAL (SOLID) | FOREST GREEN | NAVY | RED | ROYAL

Coupe légèrement cintrée | tissu imperméable et respirant à 3 couches avec couche interne et micropolaire | Fermeture à glissière sur le devant inversé | 2 poches frontale avec fermeture à glissière à l'envers | 15,2 cm. rabat coupe-vent sur la fermeture éclair avant | Ourlet plus long (dos) | Étiquette déchirable | Membrane imperméable et respirante 6 000 mm | Coupe-vent |Tissu extensible



BEST SELLER

Result core VALUE

Result COLOUR





RT231F | R231F Women´s Printable Soft Shell Jacket

100% polyester

XS (8/34), S (10/36), M (12/38), L (14/40), XL (16/42), XXL (18/44)

280 g/m² Result Core

BLACK/BLACK | BLACK/ORANGE | CHARCOAL/BLACK | NAVY/NAVY | NAVY/ROYAL | PURPLE/BLACK | RED/BLACK | VIVID GREEN/BLACK | WHITE/BLACK | YELLOW/BLACK

Hydrofuge, respirant et coupe-vent | Extérieur : polyester, intérieur : micropolaire de polyester | Coutures décoratives | Fermeture éclair intégrale | Poches avant à fermeture éclair | Protège-menton | Poignet de manche élastique | Étiquette neutre | Coupe ajustée



REGATTA PROFESSIONAL

505

RG688 | TRA688 **Men´s Softshell Jacket - Octagon II**

96% polyester / 4% élasthanne

XS, S, M, L, XL, XXL, 3XL, 4XL, 5XL

300 g/m² Regatta Professional

XS, S, M, L, XL, XXL, 3XL, 4XL, 5XL

BLACK/BLACK | NAVY/SEAL GREY (SOLID)

S, M, L, XL, XXL, 3XL, 4XL

CLASSIC RED/BLACK | OXFORD BLUE/BLACK | SEAL GREY (SOLID)/BLACK

Softshell XPT tissée à chaud, à membrane imperméable et respirante membrane 3 couches | Résistant au vent | Finition hydrofuge | Poche intérieure zippée | 2 poches basses zippées et 1 poche poitrine zippée | Ourlet ajustable à cordon élastique | Entièrement imprimable



REGATTA PROFESSIONAL





RG689 | TRA689 **Women´s Softshell Jacket - Octagon II**

96% polyester / 4% élasthanne

34 (8), 36 (10), 38 (12), 40 (14), 42 (16), 44 (18), 46 (20), 48 (22)

300 g/m² Regatta Professional

34, 36, 38, 40, 42, 44, 46, 48

BLACK/BLACK | NAVY/SEAL GREY (SOLID)

36, 38, 40, 42, 44, 46

CLASSIC RED/BLACK | OXFORD BLUE/BLACK | SEAL GREY (SOLID)/BLACK

Softshell XPT tissée à chaud, à membrane imperméable et respirante membrane 3 couches | Résistant au vent | Finition hydrofuge | Poche intérieure zippée | 2 poches basses zippées et 1 poche poitrine zippée | Ourlet ajustable à cordon élastique | Coupe cintrée | Entièrement imprimable



Result





RT136X | R136X **Ultra Lite Soft Shell Jacket**

Extérieur: 93% polyester / 7% élasthanne, Couche moyenne: 100% polyuréthane, Intérieur: 100% polyester

XS, S, M, L, XL, XXL

240 g/m² Result

BLACK

Étanche jusqu'à 8.000 mm, respirant (3.000 g/m²/24h) et coupe-vent | Couche extérieure : 93 % polyester, 7 % élasthanne | Couche médiane : membrane thermoplastique en polyuréthane imperméable, respirant et coupe-vent | Couche intérieure : en mesh 100% polyester | Matière extensible à 3 sens souple et adaptée au sport | Séchage rapide | Port très confortable | Léger | Ouvertures zippées sous les bras | Fermeture éclair imperméable en continu sur le devant | Logo ton-sur-ton de TECH Performance sur le bras gauche | Poche poitrine droite avec couture imperméable scellée | Emballage individuel dans un carton | Point d'accès : fermeture à glissière invisible au niveau de la poitrine et sur le côté gauche | Logo RESULT® réfléchissant visible à travers les poignets en caoutchouc à fermeture réglable



Result core VALUE





Label

RT209 | R209M **Softshell Jacket**

100% polyester

XS, S, M, L, XL, XXL, 3XL

290 g/m² Result Core

BLACK | NAVY | RED

Coupe décontractée | Fermeture zippée continu jusqu'au col | Panneau au dos plus long | 2 poches zippées | Softshell en strech très extensible en 4 directions | Couche intermédiaire : TPU 5000 mm imperméable, respirant 1 000 g/m²/24 h | Softshell imperméable 3 couches | Couche interne : micro-polaire pour plus de chaleur | Rabat coupe-vent à l'intérieur



Result core VALUE





RT209F | R209F **Women´s Softshell Jacket**

100% polyester

XS (8/34), S (10/36), M (12/38), L (14/40), XL (16/42), XXL (18/44)

290 g/m² Result Core

BLACK | NAVY | RED

Softshell imperméable 3 couches | Softshell en stretch très extensible en 4 directions | Couche intermédiaire : Imperméable 5 000 mm, respirant 1 000 g, membrane en TPU coupe-vent | Rabat coupe-vent à l'intérieur | Fermeture zippée continu jusqu'au col | 2 poches zippées | Doublure polaire grise dans toutes les couleurs | Intérieur : 100 % polyester micro-polaire



JHK T-SHIRT





JHK832 | SOFTJACK **Softshell Jacket**

Extérieur: 95% polyester / 5% élasthanne, Intérieur: 100% polyester

S, M, L, XL, XXL

300 g/m² JHK

BLACK | BOTTLE GREEN | GRAPHITE | NAVY | RED | WHITE

Fermeture éclair intégrale | 2 poches à fermeture éclair au bas | Matériau fonctionnel à trois couches avec membrane respirante | Intérieur micro polaire avec ourlet réglable par cordon élastique







RG650 | TRA650 **Hydroforce Softshell**

96% polyester / 4% élasthanne
S, M, L, XL, XXL, 3XL
300 g/m² Regatta Professional

BLACK/BLACK | CLASSIC RED/BLACK | NAVY/BLACK | SEAL GREY (SOLID)/BLACK

Softshell XPT tissée à chaud, à membrane imperméable et respirante membrane 3 couches | Poche intérieure zippée | 2 poches au bas, 1 poche poitrine | Épaules structurées en Ripstop | Ourlet ajustable à cordon élastique, doublure en mesh de polyester | Tissu à membrane coupe-vent | Finition hydrofuge | Liseré ajustable avec languettes en caoutchouc | Poche intérieure de sécurité aveczip, poche intérieure pour le téléphone portable | Capuche pliable à doublure tout autour avec possibilité de l'ajuster







RG681 | TRA681 **Classic 3 Layer Softshell Jacket**

96% polyester / 4% élasthanne
S, M, L, XL, XXL, 3XL
300 g/m² Regatta Professional

BLACK/BLACK | NAVY/SEAL GREY (SOLID)

Softshell XPT tissé à chaud, imperméable et respirant, membrane 3 couches | Tissu à membrane coupe-vent | 2 poches à fermeture éclair au bas | Extérieur entièrement imprimable







RG654 | TRA654 **Reid Softshell Jacket**

96% polyester / 4% élasthanne
XS, S, M, L, XL, XXL, 3XL, 4XL
270 g/m² Regatta Professional

BLACK | NAVY | SEAL GREY (SOLID)

Tissu Softshell extensible à dos chaud tissé | Finition imperméable durable | Résistant au vent | Séchage rapide | Léger et facile à porter | 2 poches à fermeture éclair au bas | Ourlet ajustable à cordon élastique







Z040M | R-040M-0 **Men´s Smart Softshell Jacket**

100% polyester
XS, S, M, L, XL, XXL, 3XL
315 g/m² Russell

BLACK | CONVOY GREY (SOLID) | FRENCH NAVY

Matière Softshell de double épaisseur sans membrane | Protection contre le vent et le froid, meilleure respirabilité | Protection déperlante durable Du Pont™ Teflon® | Doublure en micropolaire imperméable | 2 poches zippées | Col officier, Bande de propreté à l'encolure | Coutures intérieures liées au zip | Boucle interne pour écouteurs







Z040F | R-040F-0 **Ladies´ Smart Softshell Jacket**

100% polyester
XS, S, M, L, XL, XXL, 3XL
315 g/m² Russell

BLACK | CLASSIC RED | CONVOY GREY (SOLID) | FRENCH NAVY

Matière Softshell de double épaisseur sans membrane | Protection contre le vent et le froid, meilleure respirabilité | Protection déperlante durable Du Pont™ Teflon® | Doublure en micropolaire imperméable | 2 poches zippées | Col officier, Bande de propreté à l'encolure | Coutures intérieures liées au zip | Boucle interne pour écouteurs







W835 | H835 **Unisex Softshell Jacket**

Extérieur: 96% polyester / 4% élasthanne, Intérieur: 100% polyester, Détails contrastés: 87% coton / 10% polyester / 3% élasthanne
XXS, XS, S, M, L, XL, XXL, 3XL, 4XL
320 g/m² Henbury

BLACK/CHARCOAL | NAVY/CHARCOAL

Veste softshell contemporaine 2 plis coupe unisexe avec micropolaire étanche sur l'envers | Caractéristiques modernes : panneaux latéraux en maille stretch contrastants, fermeture à glissière centrale avec tirette antidérapante, poches latérales dissimulées avec fermeture à glissière, poche à la poitrine, ourlet tombant, empiècement au bas des épaules et poches intérieures pour les téléphones | Étiquette détachable Henbury pour personnalisation facile | Panneau latéral respirant pour plus de confort

ROLY











RY6432 | SS6432 **Men´s Antartida Softshell Jacket**

Extérieur: 92% polyester / 8% élasthanne, Intérieur: 100% polyester

S, M, L, XL, XXL, 3XL

300 g/m² Roly

S, M, L, XL, XXL, 3XL

BLACK 02 NAVY BLUE 55

S, M, L, XL, XXL

BOTTLE GREEN 56 PEARL WHITE 011 RED 60 ROYAL BLUE 05

Extérieur: 92% polyester / 8% élasthanne, intérieur: micropolaire extra chaud 100% polyester, 300 g / m128 | Softshell veste, 2 plis | Trois poches extérieures avec fermeture éclair de couleur contrastée | Doublure en micro-polaire chaud | Couture croisée sur la poitrine | Trois poches extérieures avec fermeture à glissière de couleur contrastante | Fermeture autoagrippante sur les poignets | Cordon élastique avec arrêt dans l'ourlet | Tête de pression 1 000 mm | Coupe-vent et hydrofuge

RY6433 | SS6433 **Women´s Antartida Softshell Jacket**

92% polyester / 8% élasthanne

S, M, L, XL, XXL

300 g/m² Roly

BLACK 02 NAVY BLUE 55 PEARL WHITE 011 RED 60 ROYAL BLUE 05

Extérieur : 92 % polyester / 8 % élasthanne, Intérieur : micropolaire extra chaud 100 % polyester, 300 g/m² | Softshell veste, 2 plis | Trois poches extérieures avec fermeture éclair de couleur contrastée | Doublure en micro-polaire chaud | Trois poches extérieures avec fermeture à glissière de couleur contrastante | Fermeture autoagrippante sur les poignets | Cordon élastique avec arrêt dans l'ourlet | Manches raglan | Coupe ajustée | Tête de pression 1 000 mm | Coupe-vent et hydrofuge





Z410M | R-410M **Men´s Bionic Softshell Jacket**

94% polyester / 6% élasthanne
XS, S, M, L, XL, XXL, 3XL, 4XL
320 g/m² Russell

BLACK | CLASSIC RED | FRENCH NAVY
IRON GREY | STONE

Matière DWR haute performance avec membrane hydrophobe | Finition Bionic-Finish® Eco | Résistant à l'eau jusqu'à 5 000 mm| Respirant (5.000 g/m²/24h) | Sans fluor ni PFC | Coupe classique moderne | Fermetures éclair et détails contrastés pour un look soigné | Tissu Hydroshell au niveau des aisselles pour la circulation de l'air | Poches zippées avec rabat : une sur la poitrine, une autre sur la manche | Protège-menton | Col montant et rabat-tempête intérieur pour protéger du vent et de la pluie | Ourlets de manches réglables avec pattes de serrage injectées et boucle à fermeture autoagrippante | Doublure avant en jersey nid d'abeille et grande poche en mesh pouvant contenir un gsm | Partie épaules sans couture pour plus de confort et un maximum d'espace pour la décoration





Z410F | R-410F **Ladies´ Bionic Softshell Jacket**

94% polyester / 6% élasthanne
XS, S, M, L, XL, XXL, 3XL, 4XL
320 g/m² Russell

BLACK | CLASSIC RED | FRENCH NAVY
IRON GREY | STONE

Matière DWR haute performance avec membrane hydrophobe | Finition Bionic-Finish® Eco | Résistant à l'eau jusqu'à 5 000 mm| Respirant (5.000 g/m²/24h) | Sans fluor ni PFC | Coupe ajustée contemporaine | Fermetures éclair et détails contrastés pour un look soigné | Tissu Hydroshell au niveau des aisselles pour la circulation de l'air | Poches zippées avec rabat : une sur la poitrine, une autre sur la manche | Protège-menton | Col montant et rabat-tempête intérieur pour protéger du vent et de la pluie | Ourlets de manches réglables avec pattes de serrage injectées et boucle à fermeture autoagrippante | Doublure avant en jersey nid d'abeille et grande poche en mesh pouvant contenir un gsm | Partie épaules sans couture pour plus de confort et un maximum d'espace pour la décoration







RT120 | R120X **Activity Softshell Jacket**

Extérieur: 93% polyester / 7% élasthanne, Couche moyenne: 100% polyuréthane, Intérieur: 100% polyester
S, M, L, XL, XXL, 3XL
320 g/m² Result

S, M, L, XL, XXL, 3XL
NAVY/BLACK | YELLOW/BLACK

S, M, L, XL, XXL
RED/BLACK | VIVID GREEN/BLACK

Étanche jusqu'à 8.000 mm, respirant (1.000 g/m²/24h) et coupe-vent | 320g / m² Softshell 3 couches de tissu imperméable de 8 000 mm | Couche extérieure : 93 % polyester, 7 % élasthanne | Couche intermédiaire: membrane respirante en TPU | Couche interne: micropolaire pour plus de chaleur | Fermeture éclair YKK en continu sur le devant | 2 grandes poches à fermeture éclair sur le devant, 1 poche intérieure et 1 poche intérieure pour téléphone | Gant extensible intégré avec trou pour le pouce | Ourlet ajustable à cordon élastique | Dos à coupe moderne plus longue | Matière high tech | Rabat intérieur coupe-vent | Patte décorative sur la face avant et face arrière | Ouvertures zippée sous les bras avec doublure en mesh | Point d'accès : Accès intérieur dans le haut du dos







L866 | 46600 **Men´s Softshell Jacket Relax**

94% polyester / 6% élasthanne
S, M, L, XL, XXL, 3XL, 4XL
340 g/m² SOL´S

ABSINTHE GREEN | ABYSS BLUE | ARMY
BLACK | BOTTLE GREEN | CHARCOAL GREY (SOLID)
DARK CHOCOLATE | GREY MELANGE | PEPPER RED
ROYAL BLUE | WHITE

Membrane 8000 mm imperméable et respirant. | 2 poches latérales à fermeture Éclair | 1 poche poitrine zippée | Cordon de serrage réglable à la taille | Bas de manches ajustables avec bande auto-agrippante







L863 | 46800 **Women´s Softshell Jacket Roxy**

94% polyester / 6% élasthanne
S, M, L, XL, XXL
340 g/m² SOL´S

ABSINTHE GREEN | ABYSS BLUE | ARMY
BLACK | BOTTLE GREEN | CHARCOAL GREY (SOLID)
DARK CHOCOLATE | GREY MELANGE | PEPPER RED
ROYAL BLUE | WHITE

Membrane 8000 mm imperméable et respirant. | 2 poches latérales à fermeture Éclair | 1 poche poitrine zippée | Cordon de serrage réglable à la taille | Bas de manches ajustables avec bande Velcro®







RT122F | R122F **Women´s Soft Shell Jacket**

Extérieur: 93% polyester / 7% élasthanne, Couche moyenne: 100% polyuréthane, Intérieur: 100% polyester
XS (8/34), S (10/36), M (12/38), L (14/40), XL (16/42), XXL (18/44)
320 g/m² Result

BLACK | NAVY | RED

Étanche jusqu'à 8.000 mm, respirant (1.000 g/m²/24h) et coupe-vent | Couche intermédiaire: membrane respirante en TPU | Couche extérieure : 93 % polyester, 7 % élasthanne | Couche interne: micropolaire pour plus de chaleur | 320g / m² Softshell 3 couches de tissu imperméable de 8 000 mm | Matière high tech | Coupe confortable | Panneaux profilés pour un style ajusté | Fermeture éclair YKK en continu sur le devant | Capuchon technique amovible avec réglage dans les 2 sens et visière renforcée pour un meilleur ajustement et une meilleure protection | Deux poches latérales avec fermeture à glissière et bordure décorative, une poche à la manche avec fermeture à glissière et une grande poche intérieure pour le téléphone portable | Patte décorative sur la face avant et face arrière | Tirette de 12cm | Point d'accès : fermeture éclair invisible sur le côté gauche de la poitrine







E7820 | 7820 **Men´s Softshell Jacket C+**

Extérieur: 95% polyester / 5% élasthanne, Intérieur: 100% polyester

S, M, L, XL, XXL, 3XL, 4XL, 5XL

310 g/m² Promodoro

AQUA | BLACK | FIRE RED | NAVY | STEEL GREY (SOLID)

Col montant | Fermeture éclair | Poignets ajustable avec fermeture autoagrippante | Capuche ajustable avec tunnel élastique et arrêt des deux côtés | 2 poches latérales zippées | Fixation pour veste extérieure | Étiquette de taille neutre | Respirant | Résistant à l'eau jusqu'à 8.000mm | Polaire Softshell Bonded bi-élastique | veste 6-en-1 | Peut être combiné avec la veste extérieure E7548







E7821 | 7821 **Women´s Softshell Jacket C+**

95% polyester / 5% élasthanne

S, M, L, XL, XXL, 3XL

310 g/m² Promodoro

AQUA | BLACK | FIRE RED | NAVY | STEEL GREY (SOLID)

Col montant | Zip avec protection contre la pluie et le menton | Poignets ajustable avec fermeture autoagrippante | Capuche ajustable avec tunnel élastique et arrêt des deux côtés | 2 poches latérales zippées | Fixation pour veste extérieure | Étiquette de taille neutre | Respirant | Résistant à l'eau jusqu'à 8.000mm | Polaire Softshell Bonded bi-élastique | veste 6-en-1 | Peut être combiné avec la veste extérieure E7549







JN135 | JN135 **Men´s Softshell Jacket**

95% polyester / 5% élasthanne

S, M, L, XL, XXL, 3XL, 4XL, 5XL

330 g/m² James+Nicholson

S, M, L, XL, XXL, 3XL, 4XL, 5XL

BLACK | NAVY

S, M, L, XL, XXL, 3XL

AQUA | BROWN | CARBON | OFF-WHITE | OLIVE | RED

Veste softshell tendance | Matériau fonctionnel à 3 couches avec membrane en TPU | Coupe-vent, respirant et hydrofuge (colonne d'eau de 5 000 mm) | Coutures non scellées | Intérieur en micropolaire, doublure en filet à l'avant | 2 poches latérales à fermeture Éclair | Cordon de serrage élastique avec arrêts à l'ourlet | Doublure zippée à l'avant pour les broderies | 1 poche poitrine verticale zippée







S5230 | ST5230 **Softest Shell Jacket**

94% polyester / 6% élasthanne

S, M, L, XL, XXL

250 g/m² Stedman®

BLACK OPAL | DOLPHIN GREY | MARINA BLUE

Matière en tissu extensible à 4 sens mélangé à du Mesh | Membrane en TPU résistant au vent et à l'eau | Résistant à l'eau jusqu'à 2.000mm | Respirabilité 1.000 g/m129 | Décoration en couleur contrastée | Poches latérales et sur la poitrine avec fermeture éclair | Fermetures éclair avec plastique | Rabat coupe -vent | Poignets ajustable avec boucle/bande de fixation | Ourlet ajustable | Bande de propreté | Oeillets d'aération métalliques sous les bras (sans nickel) | Boucle de suspension | Petite étiquette de taille dans le cou | Étiquette d'entretien de la couture latéral | Lavage à 40 °C







S5330 | ST5330 **Softest Shell Jacket Women**

94% polyester / 6% élasthanne

S, M, L, XL

250 g/m² Stedman®

BLACK OPAL | DOLPHIN GREY | MARINA BLUE

Membrane en TPU résistant au vent et à l'eau | Oeillets d'aération métalliques sous les bras (sans nickel) | Bande de propreté | Coutures latérales et bandes latérales (dos et devant) | Résistant à l'eau jusqu'à 2.000mm | Respirabilité 1.000 g/m129 | Ourlet ajustable | Poches latérales et sur la poitrine avec fermeture éclair | Poignets ajustables avec fermeture autoagrippante | Rabat coupe -vent | Matière en tissu extensible à 4 sens mélangé à du Mesh | Décoration en couleur contrastée | Boucle de suspension | Fermetures éclair avec plastique | Étiquette d'entretien de la couture latéral | Petite étiquette de taille dans le cou | Lavage à 40 °C







JN137 | JN137 **Ladies´ Softshell Jacket**

95% polyester / 5% élasthanne

S, M, L, XL, XXL

330 g/m² James+Nicholson

AQUA | BLACK | BROWN | CARBON | NAVY | OFF-WHITE | OLIVE | RED

Veste softshell tendance | Matériau fonctionnel à 3 couches avec membrane en TPU | Coupe-vent, respirant et hydrofuge (colonne d'eau de 5 000 mm) | Coutures non scellées | Intérieur en micropolaire, doublure en filet à l'avant | 2 poches latérales à fermeture Éclair | Cordon de serrage élastique avec arrêts à l'ourlet | Doublure zippée à l'avant pour les broderies | Légèrement cintrée





RG628 | TRA628 **Ablaze Printable Softshell Jacket**

100% polyester
S, M, L, XL, XXL, 3XL
265 g/m² Regatta Professional

BLACK/BLACK	BLACK/CLASSIC RED
CLASSIC RED/BLACK	DARK SPRUCE/BLACK
EXTREME GREEN/BLACK	FRENCH BLUE/NAVY
HOT PINK/BLACK	MAGMA ORANGE/BLACK
NAVY/FRENCH BLUE	NAVY/NAVY
NEW ROYAL/BLACK	ROCK GREY/BLACK
SEAL GREY (SOLID)/BLACK	VIBRANT PURPLE/BLACK
WHITE/LIGHT STEEL	

Softshell XPT tissée à chaud | Softshell 2 couches | Softshell imprimable | Tissu à membrane coupe-vent | Idéal pour le transfert et l'impression | Finition imperméable durable | Poche intérieure zippée | 2 poches au bas | Ourlet ajustable à cordon élastique | Ce produit n'a pas de logo externe du fabricant | Étiquette découpable





RG629 | TRA629 **Women´s Ablaze Printable Softshell Jacket**

100% polyester
36 (10), 38 (12), 40 (14), 42 (16), 44 (18), 46 (20)
265 g/m² Regatta Professional

BLACK/BLACK	BLACK/CLASSIC RED
CLASSIC RED/BLACK	DARK SPRUCE/BLACK
EXTREME GREEN/BLACK	FRENCH BLUE/NAVY
HOT PINK/BLACK	MAGMA ORANGE/BLACK
NAVY/FRENCH BLUE	NAVY/NAVY
NEW ROYAL/BLACK	ROCK GREY/BLACK
SEAL GREY (SOLID)/BLACK	VIBRANT PURPLE/BLACK
WHITE/LIGHT STEEL	

Softshell XPT tissée à chaud | Softshell 2 couches | Softshell imprimable | Tissu à membrane coupe-vent | Idéal pour le transfert et l'impression | Finition imperméable durable | Poche intérieure zippée | 2 poches au bas | Ourlet ajustable à cordon élastique | Ce produit n'a pas de logo externe du fabricant | Étiquette découpable





SW800 | SW800 **Unisex Soft-Shell Jacket**

Extérieur: 95% polyester / 5% élasthanne; Intérieur: 100% polyester
S, M, L, XL, XXL
300 g/m² Starworld

BLACK	DEEP NAVY	GREY

Matière extensible 2 sens | Coupe-vent | Hydrofuge | Anti-boulochage | Poches frontales et latérales avec fermetures éclair inversées | Coupe standard | Manches montées | Col montant | Queue arrière tombante | Cordon élastique dans l'ourlet | Accès intégral pour la décoration | ISO 9001





JN1130 | JN1130 **Men´s Promo Softshell Jacket**

100% polyester
S, M, L, XL, XXL, 3XL
280 g/m² James+Nicholson

BLACK/BLACK	GREEN/NAVY
IRON GREY/RED	NAUTIC BLUE/NAVY
NAVY/NAVY	RED/BLACK
WHITE/WHITE	

Matière Softshell agréable et souple à 2 couches | Hydrofuge, coupe-vent, respirant | Face intérieure en micropolaire souple | Fermeture zippée ourlée en continu sur le devant avec mentonnière | 2 poches latérales zippées, 2 poches intérieures | Bordure élastique à la manche

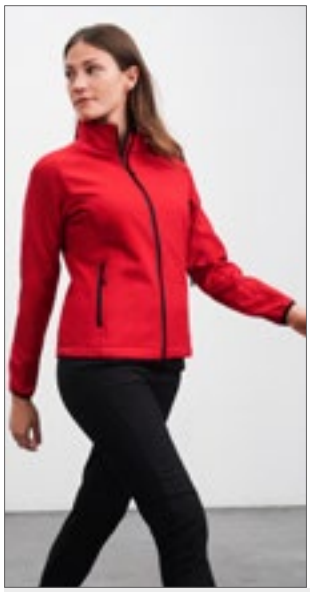



JN1129 | JN1129 **Ladies´ Promo Softshell Jacket**

100% polyester
S, M, L, XL, XXL
280 g/m² James+Nicholson

BLACK/BLACK	GREEN/NAVY
IRON GREY/RED	NAUTIC BLUE/NAVY
NAVY/NAVY	RED/BLACK
WHITE/WHITE	

Matière Softshell agréable et souple à 2 couches | Hydrofuge, coupe-vent, respirant | Face intérieure en micropolaire souple | Fermeture zippée ourlée en continu sur le devant avec mentonnière | 2 poches latérales zippées, 2 poches intérieures | Bordure élastique à la manche | Forme ajustée





RG618 | TRA618 **Contrast Printable 3 Layer Membrane Softshell Jacket**

100% polyester
XS, S, M, L, XL, XXL, 3XL, 4XL
300 g/m² Regatta Contrast Collection

BLACK/CLASSIC RED	BLACK/SEAL GREY (SOLID)
CLASSIC RED/BLACK	NAVY/NEW ROYAL
NEW ROYAL/NAVY	SEAL GREY (SOLID)/BLACK

XPT Softshell tissé à doublure chaude | Tissu imperméable et respirant | Softshell imprimable | Idéal pour le transfert et l'impression | Membrane 3 couches | Tissu à membrane coupe-vent | Finition hydrofuge | 2 poches basses zippées et 1 poche poitrine zippée | Ourlet ajustable à cordon élastique | Zip intérieur & protège-menton













JN1088 | JN1088 **Men´s Softshell Jacket**

96% polyester / 4% élasthanne

S, M, L, XL, XXL, 3XL

360 g/m² James+Nicholson

DARK-MELANGE | LIGHT MELANGE

Veste softshell classique, style chiné | Tissu fonctionnel à trois couches avec une membrane en TPU | Coupe-vent, respirant et hydrofuge (colonne d'eau de 5 000 mm) | Coutures non scellées | Intérieur en micro-polaire à structure gaufrée | 2 poches latérales zippées













JN1087 | JN1087 **Ladies´ Softshell Jacket**

96% polyester / 4% élasthanne

S, M, L, XL, XXL

360 g/m² James+Nicholson

DARK-MELANGE | LIGHT MELANGE

Veste softshell classique, style chiné | Tissu fonctionnel à trois couches avec une membrane en TPU | Coupe-vent, respirant et hydrofuge (colonne d'eau de 5 000 mm) | Coutures non scellées | Intérieur en micro-polaire à structure gaufrée | 2 poches latérales zippées | Légèrement cintrée

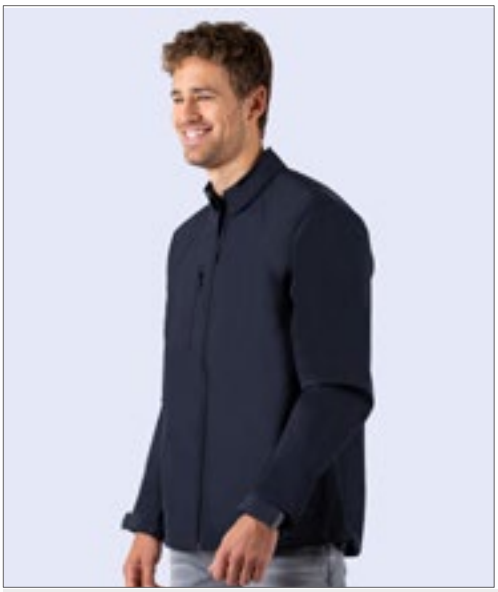









SW900 | SW900 **Men´s Soft-Shell Jacket**

95% polyester / 5% élasthanne

S, M, L, XL, XXL

340 g/m² Starworld

BLACK | DEEP NAVY

Matière extensible 4 sens | Résistant à l'eau jusqu'à 8 000 mm | Respirant jusqu'à 3 000 g/m²/24h | Coupe-vent | Anti-boulochage | Fermeture éclair intégrale à l'avant et rabat coupe-vent | Poches poitrine et latérales avec fermetures éclair inversées | Coupe standard | Manches raglan | Col montant | Dos plus long | Cordon élastique dans l'ourlet | Poignets ajustables | Accès pour la décoration par une fermeture éclair intérieure | ISO 9001











SW950 | SW950 **Ladies´ Soft-Shell Jacket**

95% polyester / 5% élasthanne

S, M, L, XL

340 g/m² Starworld

BLACK | DEEP NAVY

Matière extensible 4 sens | Résistant à l'eau jusqu'à 8 000 mm | Respirant jusqu'à 3 000 g/m²/24h | Coupe-vent | Anti-boulochage | Fermeture éclair intégrale à l'avant et rabat coupe-vent | Poches poitrine et latérales avec fermetures éclair inversées | Coupe standard | Manches raglan | Col montant | Dos plus long | Cordon élastique dans l'ourlet | Poignets ajustables | Accès pour la décoration par une fermeture éclair intérieure | ISO 9001







RY6437 | SS6437 **Women´s Nebraska Softshell Jacket**

Extérieur: 92% polyester / 8% élasthanne, Intérieur: 100% polyester

S, M, L, XL, XXL, 3XL

300 g/m² Roly

AQUAMARINE 236 | BLACK 02 | BOTTLE GREEN 56 | LIME PUNCH 235
NAVY BLUE 55 | RED 60 | ROYAL BLUE 05

Extérieur: 92% polyester / 8% élasthanne, intérieur: micropolaire extra chaud 100% polyester, 300 g / m128 | Softshell veste, 2 plis | Fermeture éclair ton sur ton sur toute la longueur avec protège-menton et tirette | Doublure en micro-polaire chaud | 2 poches extérieures avec zip ton sur ton | Poignets ajustables avec fermeture autoagrippante | Cordon élastique avec arrêt dans l'ourlet | Coupe cintrée | Coupe-vent et hydrofuge

RY6436 | SS6436 **Men´s Nebraska Softshell Jacket**

Extérieur: 92% polyester / 8% élasthanne, Intérieur: 100% polyester

S, M, L, XL, XXL, 3XL, 4XL

300 g/m² Roly

S, M, L, XL, XXL, 3XL, 4XL

BLACK 02 | BOTTLE GREEN 56 | NAVY BLUE 55

S, M, L, XL, XXL, 3XL

AQUAMARINE 236 | LIME PUNCH 235 | RED 60 | ROYAL BLUE 05

Extérieur: 92% polyester / 8% élasthanne, intérieur: micropolaire extra chaud 100% polyester, 300 g / m128 | Softshell veste, 2 plis | Fermeture éclair ton sur ton sur toute la longueur avec protège-menton et tirette | Doublure en micro-polaire chaud | 2 poches extérieures avec zip ton sur ton | Poignets ajustables avec fermeture autoagrippante | Cordon élastique avec arrêt dans l'ourlet | Coupe-vent et hydrofuge





BCJUI62 | JUI62 **Men´s Jacket Softshell ID.701**

96% polyester / 4% élasthanne

S, M, L, XL, XXL, 3XL

300 g/m² B&C

ATOLL/GHOST GREY | BLACK/BLACK
DARK GREY (SOLID)/NEON ORANGE | NAVY/NEON GREEN
RED/WARM GREY | WHITE/WHITE

Couche extérieure : softshell 2 couches 96 % polyester - 4 % élasthanne | Couche intérieure : micro-polaire 100 % polyester avec traitement anti-boulochage, couleur contrastée | Veste softshell 2 couches, coupe confortable et ergonomique | Hydrofuge, respirant et extensible dans les deux sens | Bord inférieur plus long et col haut pour plus de chaleur | Un look contemporain essentiel pour soutenir une large gamme d'utilisations | Tissu testé pour toutes les techniques de broderie et d'impression | 2 poches avant avec fermeture éclair et garage, 2 poches intérieures | B&C Collection est membre de la Fair Wear Foundation | Couleur blanche adaptée à l'impression par sublimation





BCJWI63 | JWI63 **Women´s Jacket Softshell ID.701**

96% polyester / 4% élasthanne

XS, S, M, L, XL, XXL

300 g/m² B&C

ATOLL/GHOST GREY | BLACK/BLACK
DARK GREY (SOLID)/NEON ORANGE | NAVY/NEON GREEN
RED/WARM GREY | WHITE/WHITE

Couche extérieure : softshell 2 couches 96 % polyester - 4 % élasthanne | Couche intérieure : micro-polaire 100 % polyester avec traitement anti-boulochage, couleur contrastée | Veste softshell 2 couches, coupe confortable et ergonomique | Hydrofuge, respirant et extensible dans les deux sens | Bord inférieur plus long et col haut pour plus de chaleur | Un look contemporain essentiel pour soutenir une large gamme d'utilisations | Tissu testé pour toutes les techniques de broderie et d'impression | 2 poches avant avec fermeture éclair et garage, 2 poches intérieures | B&C Collection est membre de la Fair Wear Foundation | Couleur blanche adaptée à l'impression par sublimation





RG6000 | TRA600 **Honestly Made Recycled Softshell Jacket**

100% polyester

S, M, L, XL, XXL, 3XL

Regatta Honestly Made

BLACK | NAVY | NEW ROYAL
SEAL GREY

Sofshell imprimable 100 % récylclé | Hydrofuge | Résistant au vent | Poignée très douce | Séchage rapide | 1 poche poitrine zippée | 2 poches à fermeture éclair au bas





BCJM951 | JM951 **Men´s X-Lite Softshell**

Extérieur: 94% polyester / 6% élasthanne, Intérieur: 100% polyester

S, M, L, XL, XXL, 3XL

B&C

BLACK | DEEP RED | NAVY
WHITE

Protection maximale pour un minimum de poids et de volume | Léger et esthétique | Hyper fonctionne | Polyvalent et confortable | 2 poches zippées à l'avant et 1 poche poitrine zippée sur la droite avec fermeture Éclair inversée, garage et tirette | 2 poches intérieures | Compatible avec les lecteurs Media Player | Poche poitrine droite avec sortie écouteurs | Boucles au col pour faire passer les fils d'écouteurs | Poignets réglables avec patte Velcro en caoutchouc | Ourlet réglable en bas avec cordon de serrage élastique et stoppeurs | Patte intérieure intégrable en tissu d'extérieur | Protège-menton | Coutures principales étanches | Étanche jusqu'à 5 000 mm | B&C Collection est membre de la Fair Wear Foundation | Couleur blanche adaptée à l'impression par sublimation

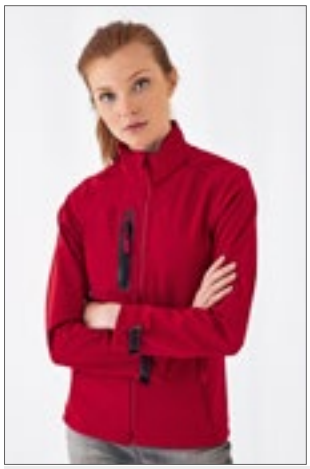



BCJW938 | JW938 **Women´s X-Lite Softshell**

Extérieur: 94% polyester / 6% élasthanne, Intérieur: 100% polyester

XS, S, M, L, XL, XXL

B&C

BLACK | DEEP RED | NAVY
WHITE

Protection maximale pour un minimum de poids et de volume | Léger et esthétique | Hyper fonctionne | Polyvalent et confortable | 2 poches zippées à l'avant et 1 poche poitrine zippée sur la droite avec fermeture Éclair inversée, garage et tirette | 2 poches intérieures | Compatible avec les lecteurs Media Player | Poche poitrine droite avec sortie écouteurs | Boucles au col pour faire passer les fils d'écouteurs | Poignets réglables avec patte Velcro en caoutchouc | Ourlet réglable en bas avec cordon de serrage élastique et stoppeurs | Patte intérieure intégrable en tissu d'extérieur | Protège-menton | Coutures principales étanches | Étanche jusqu'à 5 000 mm | B&C Collection est membre de la Fair Wear Foundation | Couleur blanche adaptée à l'impression par sublimation





RG616 | TRA616 **Honestly Made Recycled Womens Softshell Jacket**

100% polyester

36 (10), 38 (12), 40 (14), 42 (16), 44 (18), 46 (20)

270 g/m² Regatta Honestly Made

BLACK | NAVY | NEW ROYAL
SEAL GREY

Softshell imprimable 100 % recyclée | Hydrofuge, coupe-vent | Poignée ultra-douce et séchage rapide | 1 poche poitrine et 2 poches inférieures à fermeture éclair | Fabriqué à partir d'au moins 15 bouteilles en plastique







RY6428 | SS6428 **Siberia Softshell Jacket**

92% polyester / 8% élasthanne

S, M, L, XL, XXL

300 g/m² Roly

BERMELLION ORANGE 311 | BLACK 02/LIME PUNCH 235 | BOTTLE GREEN 56/LIME PUNCH 235

NAVY BLUE 55/ROYAL BLUE 05 | RED 60/ROYAL BLUE 05 | ROYAL BLUE 05/LIME PUNCH 235

Veste Softshell 2 épaisseurs à la coupe sportive | Fermeture éclair sur toute la longueur en couleur contrastante avec tirette et protège-menton | Doublure en micro-polaire en couleur contrastante | Poche poitrine à droite avec fermeture éclair diagonale dissimulée | Deux poches latérales extérieures avec fermeture éclair dissimulée | Poche sur la manche gauche | Cordon élastique aux poignets et ourlet ton sur ton | Capuche amovible avec doublure intérieure en microfibre en couleur contrastante | Étiquette détachable | Coupe-vent et hydrofuge

RY6435 | SS6435 **Rudolph Softshell Jacket**

Extérieur: 95% polyester / 5% élasthanne, Intérieur: 100% polyester

S, M, L, XL, XXL, 3XL

300 g/m² Roly

BLACK 02 | DARK GREEN BROWN 38 | DARK LEAD 46 | HEATHER BLACK 243

HEATHER NAVY BLUE 247 | NAVY BLUE 55 | RED 60 | ROYAL BLUE 05

Trois couches, à l'extérieur: 95% polyester / 5% élasthanne; au milieu: les membranes; intérieur: micropolaire 100% polyester, 300 g / m² | Fermeture éclair ton sur ton sur toute la longueur avec protège-menton et tirette | Poche poitrine avant avec fermeture éclair et tirette, œillet métallique pour câble de téléphone | Poche latérale zippée et tirette | Poignets avec fermeture autoagrippante en caoutchouc | Coutures croisées en haut de la poitrine et coutures supplémentaires sur les côtés | Cordon élastique avec arrêt dans l'ourlet | Pression 1000 mm, hydrofuge et coupe-vent





BCJM950 | JM950 — Men´s Hooded Softshell

Extérieur: 94% polyester / 6% élasthanne, Intérieur + Doublure: 100% polyester

S, M, L, XL, XXL, 3XL

340 g/m² B&C

AZURE | BLACK | DARK GREY (SOLID)
NAVY | RED | WHITE

Veste en softshell à 3 couches | Capuche passe-montagne amovible avec cordons de serrage réglable et stoppeurs branchés | Manches à la forme parfaitement adaptée à la forme des bras et des coudes | Fermeture à glissière intégrale avec protège-menton | Patte intérieure intégrale en tissu d'extérieur | 2 poches zippées latérales devant | 1 poche poitrine | Manches montées | Poignets avec patte de fermeture en Velcro & curseur plastique en relief | Coutures plates pour un plus grand confort | Ourlet réglable en bas avec cordon de serrage | Dos plus long | Accès facile pour la décoration via la fermeture Éclair intérieure sur le côté gauche | Étanche jusqu'à 5 000 mm | B&C Collection est membre de la Fair Wear Foundation | Couleur blanche adaptée à l'impression par sublimation





BCJW937 | JW937 — Women´s Hooded Softshell

Extérieur: 94% polyester / 6% élasthanne, Doublure: 100% polyester

XS, S, M, L, XL, XXL

340 g/m² B&C

AZURE | BLACK | DARK GREY (SOLID)
NAVY | RED | WHITE

Veste en softshell à 3 couches | Coupe féminine | Capuche passe-montagne amovible avec cordons de serrage réglable et stoppeurs branchés | Fermeture à glissière intégrale avec protège-menton | Manches raglan | Patte intérieure intégrale de la même matière | Manches à la forme parfaitement adaptée à la forme des bras et des coudes | 2 poches zippées latérales devant | Poignets avec patte de fermeture en Velcro & curseur plastique en relief | Coutures plates pour un plus grand confort | Ourlet réglable en bas avec cordon de serrage | Dos plus long | Accès facile pour la décoration via la fermeture Éclair intérieure sur le côté gauche | Étanche jusqu'à 5 000 mm | B&C Collection est membre de la Fair Wear Foundation | Couleur blanche adaptée à l'impression par sublimation







E7806 | 7806 — Men´s Hoody Softshell Jacket

100% polyester

S, M, L, XL, XXL, 3XL

260 g/m² Promodoro

LIGHT GREY (SOLID)

Polaire Softshell Bonded bi-élastique | Poignets ajustable avec fermeture autoagrippante | Résistant à l'eau (1 500 mm) | Deux poches en biais avec fermeture à glissière imperméable et zip réfléchissant | Respirant (1,500 g/m²/24h) | Capuche ajustable avec tunnel élastique et arrêt des deux côtés | Fermeture à glissière imperméable en continu avec zip réfléchissant | Résistant au vent | Protège-menton







E7850 | 7850 — Men´s Softshell Jacket

95% polyester / 5% élasthanne

S, M, L, XL, XXL, 3XL, 4XL, 5XL

310 g/m² Promodoro

BLACK | FIRE RED | HEATHER GREY
NAVY | ROYAL | STEEL GREY (SOLID)

Capuche amovible et réglable | Zip étanche | Protège-menton | Poche Napoléon | Poche sur la manche | Poignets ajustable avec fermeture autoagrippante | Capuche ajustable avec tunnel élastique et arrêt des deux côtés | Section arrière étendue avec ourlet arrondi | 2 poches latérales zippées | Porte-clés cousu sur la poche latérale | Passepoil réfléchissant et fermetures éclair | Coutures de séparation | étiquette de cou neutre pour un ré-étiquetage facile | Respirant | Résistant à l'eau jusqu'à 8.000mm | Polaire Softshell Bonded bi-élastique | Matériau intérieur: 95% polyester / 5% élasthanne | Matériau intérieur: 100% polyester







E7855 | 7855 — Women´s Softshell Jacket

95% polyester / 5% élasthanne

S, M, L, XL, XXL, 3XL

310 g/m² Promodoro

BLACK | FIRE RED | HEATHER GREY
NAVY | ROYAL | STEEL GREY (SOLID)

Capuche amovible et réglable | Zip étanche | Protège-menton | Poche Napoléon | Poche sur la manche | Poignets ajustable avec fermeture autoagrippante | Capuche ajustable avec tunnel élastique et arrêt des deux côtés | Section arrière étendue avec ourlet arrondi | 2 poches latérales zippées | Porte-clés cousu sur la poche latérale | Passepoil réfléchissant et fermetures éclair | Coutures de séparation | étiquette de cou neutre pour un ré-étiquetage facile | Coupe féminine | Respirant | Résistant à l'eau jusqu'à 8.000mm | Polaire Softshell Bonded bi-élastique | Matériau intérieur: 95% polyester / 5% élasthanne | Matériau intérieur: 100% polyester







E7811 | 7811 — Women´s Hoody Softshell Jacket

100% polyester

XS, S, M, L, XL, XXL

260 g/m² Promodoro

LIGHT GREY (SOLID)

Polaire Softshell Bonded bi-élastique | Poignets ajustable avec fermeture autoagrippante | Résistant à l'eau (1 500 mm) | Deux poches en biais avec fermeture à glissière imperméable et zip réfléchissant | Respirant (1,500 g/m²/24h) | Capuche ajustable avec tunnel élastique et arrêt des deux côtés | Fermeture à glissière imperméable en continu avec zip réfléchissant | Résistant au vent | Protège-menton



SOL'S the fair spirit

L844 | 46804 **Women´s Rock Padded Softshell**

94% polyester / 6% élasthanne, Doublure et Rembourrage: 100% polyester
S, M, L, XL, XXL
340 g/m² SOL´S

BLACK | FRENCH NAVY

Membrane 8 000 mm imperméable | Membrane respirant | Doublure taffetas 100 % polyester | Rembourrage : 100 % polyester 160 g/m2 | Softshell d'hiver entièrement rembourré pour femmes | Capuche amovible, réglable par 2 cordons de serrage, stoppeurs et fermeture auto-agrippante. | 3 poches zippées devant | 1 poche zippée sur la manche | 1 poche zippée mesh intéreieur | 1 poche mesh intéreieur | Fermeture auto-agrippante : poignets réglables et poignets intérieurs extensibles. | Bas de cordon de serrage élastique

L843 | 46604 **Men´s Rock Padded Softshell**

94% polyester / 6% élasthanne, Doublure et Rembourrage: 100% polyester
S, M, L, XL, XXL, 3XL
340 g/m² SOL´S

BLACK | FRENCH NAVY

Membrane 8 000 mm imperméable | Membrane respirant | Doublure taffetas 100 % polyester | Rembourrage : 100 % polyester 160 g/m2 | Softshell hiver entièrement matelassée | Capuche amovible, réglable par 2 cordons de serrage, stoppeurs et fermeture auto-agrippante. | 3 poches zippées devant | 1 poche zippée sur la manche | 1 poche zippée mesh intéreieur | 1 poche mesh intéreieur | Fermeture auto-agrippante : poignets réglables et poignets intérieurs extensibles. | Bas de cordon de serrage élastique



ELEVATE

EL39311 | 39311 **Men´s Langley Softshell Jacket**

90% polyester / 10% élasthanne
XS, S, M, L, XL, XXL, 3XL
300 g/m² Elevate

ANTHRACITE (SOLID) | BLACK | BLUE | NAVY | RED

Capuche détachable avec cordon élastique et stoppeur | Fermetures à glissière inversées au centre devant et dans les poches à mains | Poignets réglables avec rabat et fermeture velcro | Tissu extensible 4 sens | Étanche 5 000 mm | Coupe-vent 3 000 mm respirant |Tirette de fermeture éclair facile à saisir (deuxième jeu en anthracite) | Tissu tissé 90 % polyester et 10 % d'élasthanne lié avec un micro-polaire 100 % polyester | Coupe standard

EL39312 | 39312 **Ladies´ Langley Softshell Jacket**

90% polyester / 10% élasthanne
XS, S, M, L, XL, XXL
300 g/m² Elevate

ANTHRACITE (SOLID) | BLACK | BLUE | NAVY | RED

Capuche détachable avec cordon élastique et stoppeur | Fermetures à glissière inversées au centre devant et dans les poches à mains | Poignets réglables avec rabat et fermeture velcro | Tissu extensible 4 sens | Étanche 5 000 mm | Coupe-vent 3 000 mm respirant |Tirette de fermeture éclair facile à saisir (deuxième jeu en anthracite) | Tissu tissé 90 % polyester et 10 % d'élasthanne lié avec un micro-polaire 100 % polyester | Coupe standard



SOL'S the fair spirit

L849 | 46802 **Women´s Hooded Softshell Jacket Replay**

94% polyester / 6% élasthanne
S, M, L, XL, XXL
340 g/m² SOL´S

BLACK | FRENCH NAVY | GREY MELANGE | PEPPER RED | ROYAL BLUE | WHITE

Membrane 8000 mm imperméable et respirante | 2 poches latérales et 1 poche poitrine zippées | Elastique de serrage à la taille | Bas de manches ajustables avec bande Velcro® | Capuche avec cordon

L848 | 46602 **Men´s Hooded Softshell Jacket Replay**

94% polyester / 6% élasthanne
XS, S, M, L, XL, XXL, 3XL
340 g/m² SOL´S

BLACK | FRENCH NAVY | GREY MELANGE | PEPPER RED | ROYAL BLUE | WHITE

Membrane 8000 mm imperméable et respirante | 2 poches latérales et 1 poche poitrine zippées | Elastique de serrage à la taille | Bas de manches ajustables avec bande Velcro® | Capuche avec cordon







HRM1101 | 1101 **Men´s Hooded Soft-Shell Jacket**

Extérieur: 97% polyester / 3% élasthanne, Intérieur: 100% polyester

S, M, L, XL, XXL, 3XL, 4XL, 5XL

300 g/m² HRM

BLACK | DARK GREY | NAVY | RED | ROYAL BLUE

Tissu mélangé doux, respirant et résistant aux intempéries | Intérieur en molleton micro-polaire de haute qualité | Fabrication de très haute qualité, design moderne et intemporel avec une coupe tendance | Trois couches | Coupe-vent, respirant et hydrofuge | Colonne imperméable de 5000 mm | Capuche amovible, fermeture zippée et deux boutons à pression sur les côtés | Poches latérales, poche sur la manche gauche et poche intérieure gauche avec fermetures éclair de couleur contrastante avec languette et glissière | Poche de finition supplémentaire à l'intérieur gauche | Manches réglables en largeur par fermeture autoagrippante et ourlet arrondi réglable par cordon de serrage







HRM1102 | 1102 **Women´s Hooded Soft-Shell Jacket**

Extérieur: 97% polyester / 3% élasthanne, Intérieur: 100% polyester

XS, S, M, L, XL, XXL, 3XL

300 g/m² HRM

BLACK | DARK GREY | NAVY | RED | ROYAL BLUE

Tissu mélangé doux, respirant et résistant aux intempéries | Intérieur en molleton micro-polaire de haute qualité | Fabrication de très haute qualité, design moderne et intemporel avec une coupe tendance | Trois couches | Coupe-vent, respirant et hydrofuge | Colonne imperméable de 5000 mm | Capuche amovible, fermeture zippée et deux boutons à pression sur les côtés | Poches latérales, poche sur la manche gauche et poche intérieure gauche avec fermetures éclair de couleur contrastante avec languette et glissière | Poche de finition supplémentaire à l'intérieur gauche | Manches réglables en largeur par fermeture autoagrippante et ourlet arrondi réglable par cordon de serrage







JN1078 | JN1078 **Men´s Maritime Jacket**

100% polyester

S, M, L, XL, XXL, 3XL

290 g/m² James+Nicholson

BLACK/BLACK/WHITE | IRISH GREEN/NAVY/WHITE | NAUTIC BLUE/NAVY/WHITE | NAVY/NAVY/WHITE | RED/NAVY/WHITE | SUN YELLOW/NAVY/WHITE | WHITE/WHITE/NAVY

Veste Softshell tendance avec des détails modernes | Matériau fonctionnel à 3 couches avec membrane en TPU | Coupe-vent et hydrofuge (5.000 mm) | Respirant | Perméable à la vapeur d'eau | Coutures non scellées | Col montant, capuche déboutonnable | 2 poches latérales et 1 poche poitrine zippées | Cordon élastique avec arrêt à la capuche et à l'ourlet | Zip pour la décoration | Fermetures éclair et bande latérale de couleur contrastée | Extrémité des manches avec liseré tricoté







JN1000 | JN1000 **Men´s Winter Softshell Jacket**

Extérieur: 95% polyester / 5% élasthanne, Doublure et Rembourrage: 100% polyester

S, M, L, XL, XXL, 3XL

330 g/m² James+Nicholson

AQUA | BLACK | CARBON | NAVY | ORANGE | RED

Veste d'hiver Softshell moderne homme | Tissu fonctionnel à trois couches avec une membrane en TPU | Coupe-vent hydrofuge (5.000 mm) respirant et perméable à la vapeur | Coutures non scellées | Capuche amovible, rembourrée et doublée | Col en polaire chauffant | Fermetures éclair sous le bras pour une aération complémentaire | Rabat coupe-vent | Passepoil réfléchissant aux épaules et aux poches frontales | Deux poches frontales, une poche poitrine, une poche poitrine à l'intérieur et une poche pour le téléphone portable | Zip à double sens | Cordon élastique avec arrêt à la capuche et à l'ourlet | Zip pour la décoration au dos







JN1001 | JN1001 **Ladies´ Winter Softshell Jacket**

Extérieur: 95% polyester / 5% élasthanne, Doublure et Rembourrage: 100% polyester

S, M, L, XL, XXL

330 g/m² James+Nicholson

AQUA | BLACK | CARBON | NAVY | ORANGE | RED

Veste d'hiver Softshell moderne femme | Tissu fonctionnel à trois couches avec une membrane en TPU | Coupe-vent hydrofuge (5.000 mm) respirant et perméable à la vapeur | Coutures non scellées | Capuche amovible, rembourrée et doublée | Col en polaire chauffant | Fermetures éclair sous le bras pour une aération complémentaire, long wind protection | Passepoil réfléchissant aux épaules et aux poches frontales | Deux poches frontales, une poche poitrine, une poche poitrine à l'intérieur et une poche pour le téléphone portable | Zip à double sens | Cordon élastique avec arrêt à la capuche et à l'ourlet | Légèrement cintrée | Zip pour la décoration au dos







JN1077 | JN1077 **Ladies´ Maritime Jacket**

100% polyester

S, M, L, XL, XXL

290 g/m² James+Nicholson

BLACK/BLACK/WHITE | IRISH GREEN/NAVY/WHITE | NAUTIC BLUE/NAVY/WHITE | NAVY/NAVY/WHITE | RED/NAVY/WHITE | SUN YELLOW/NAVY/WHITE | WHITE/WHITE/NAVY

Veste Softshell tendance avec des détails modernes | Matériau fonctionnel à 3 couches avec membrane en TPU | Coupe-vent et hydrofuge (5.000 mm) | Respirant | Perméable à la vapeur d'eau | Coutures non scellées | Col montant, capuche déboutonnable | 2 poches latérales et 1 poche poitrine zippées | Cordon élastique avec arrêt à la capuche et à l'ourlet | Zip pour la décoration | Fermetures éclair et bande latérale de couleur contrastée | Extrémité des manches avec liseré tricoté | Légèrement cintrée







JN1098 | JN1098 **Men´s Outdoor Jacket**

100% polyester
S, M, L, XL, XXL, 3XL
130 g/m² James+Nicholson

AQUA/ACID YELLOW | BLACK/RED
BLACK/SILVER (SOLID) | DARK ORANGE/IRON GREY
IRON GREY/GREEN | IRON GREY/YELLOW
NAVY/COBALT | SPRING GREEN/IRON GREY

Veste softshell ultra légère pour les conditions climatiques extrêmes | Tissu fonctionnel avec membrane technique TPU | Coupe-vent et hydrofuge (10.000 mm) | Respirante et évacue la transpiration (5.000 g /m2/24h) | Coutures soudées, zips imperméables | Zip à double sens | 2 poches latérales zippées | Capuche multi-réglable | Coupe ergonomique | Section arrière étendue





JN1097 | JN1097 **Ladies´ Outdoor Jacket**

100% polyester
S, M, L, XL, XXL
130 g/m² James+Nicholson

AQUA/ACID YELLOW | BLACK/RED
BLACK/SILVER (SOLID) | IRON GREY/GREEN
IRON GREY/YELLOW | NAVY/COBALT
SPRING GREEN/IRON GREY

Veste softshell ultra légère pour les conditions climatiques extrêmes | Tissu fonctionnel avec membrane technique TPU | Coupe-vent et hydrofuge (10.000 mm) | Respirante et évacue la transpiration (5.000 g /m2/24h) | Coutures soudées, zips imperméables | Zip à double sens | 2 poches latérales zippées | Capuche multi-réglable | Coupe ergonomique | Section arrière étendue | Légèrement cintrée







RG660 | TRA660 **X-Pro Repeller Softshell**

96% polyester / 4% élasthanne
S, M, L, XL, XXL, 3XL
270 g/m² Regatta Professional

BLACK | NAVY | SEAL GREY (SOLID)

Softshell tissée à chaud | Finition imperméable durable | Doublure en mesh | 2 poches imperméables à fermeture éclair au bas, 1 poche poitrine imperméable | Capuche amovible avec cordon de serrage | Poignets ajustables | Ourlet ajustable à cordon élastique | Accès invisible à fermeture à glissière à la doublure intérieure pour une finition ultérieure







JN1146 | JN1146 **Men´s Hooded Softshell Jacket**

94% polyester / 6% élasthanne
S, M, L, XL, XXL, 3XL
260 g/m² James+Nicholson

BLACK/BLACK | BLUE/BLACK
FLAME/BLACK | LIGHT GREY/BLACK
NAVY/NAVY | OLIVE/CAMOUFLAGE
RED/BLACK

Softshell à 2 couches avec intérieur contrasté look mailles | Résistant à l'eau et à la saleté grâce à la finition BIONIC-FINISH®ECO | Poignets et taille élastiqués | Poche kangourou zippée cousue, 1 poche intérieure | Capuche fixée réglable | YKK-zip | Légèrement cintrée







JN1145 | JN1145 **Ladies´ Hooded Softshell Jacket**

94% polyester / 6% élasthanne
XS, S, M, L, XL, XXL
260 g/m² James+Nicholson

BLACK/BLACK | BLUE/BLACK
FLAME/BLACK | LIGHT GREY/BLACK
NAVY/NAVY | OLIVE/CAMOUFLAGE
RED/BLACK

Softshell à 2 couches avec intérieur contrasté look mailles | Résistant à l'eau et à la saleté grâce à la finition BIONIC-FINISH®ECO | Poignets et taille élastiqués | Poche kangourou zippée cousue, 1 poche intérieure | Capuche fixée réglable | YKK-zip | Légèrement cintrée







RG670 | TRA670 **Apex Waterproof Breathable Softshell Jacket**

96% polyester / 4% élasthanne
S, M, L, XL, XXL, 3XL
260 g/m² Regatta Professional

BLACK | NAVY

Sofshell | Membrane de protection Isotex 5.000 imperméable et respirante | Doublure capuche en polyamide | Résistant au vent | Coutures étanchées | Capuche pliable | Passepoisl réfléchisants aux poches | 2 poches imperméables à fermeture éclair au bas, 1 poche poitrine | Poignets ajustables | Ourlet ajustable à cordon élastique | Accès invisible à fermeture à glissière à la doublure intérieure pour une finition ultérieure



RG701 | TRA701

Venturer 3-Layer Printable Hooded Softshell Jacket

100% polyester

S, M, L, XL, XXL, 3XL

300 g/m²

Regatta Professional

BLACK/BLACK | BLACK/CLASSIC RED | FRENCH BLUE/NAVY | NAVY/FRENCH BLUE | NAVY/NAVY | SEAL GREY/BLACK

Tissu membrane Softshell XPT imperméable et respirant à 3 couches | Tissu extérieur entièrement imprimé avec membrane interne coupe-vent | Capuche Softshell amovible, cordon de serrage réglable au niveau du visage et les poignets | 2 poches basses zippées et 1 poche poitrine zippée







RG702 | TRA702

Women´s Venturer 3-Layer Printable Hooded Softshell Jacket

100% polyester

36 (10), 38 (12), 40 (14), 42 (16), 44 (18), 46 (20)

300 g/m²

Regatta Professional

BLACK/BLACK | BLACK/CLASSIC RED | FRENCH BLUE/NAVY | NAVY/FRENCH BLUE | NAVY/NAVY | SEAL GREY/BLACK

Tissu membrane Softshell XPT imperméable et respirant à 3 couches | Tissu extérieur entièrement imprimé avec membrane interne coupe-vent | Capuche Softshell amovible, cordon de serrage réglable au niveau du visage et les poignets | 2 poches basses zippées et 1 poche poitrine zippée







RG710 | TRA710

X-Pro Prolite Stretch Softshell Jacket

100% polyester

S, M, L, XL, XXL, 3XL

Regatta Professional

BLACK | NAVY | SEAL GREY MARL

Tissu innovant ultra-extensible | Finition imperméable durable |Tissu en fils de haute performance, très durable et résistant | Traitement écologique à des températures inférieures à celles des fils ordinaires | Léger et facile à porter | 2 poches à fermeture éclair au bas | Détails réfléchissants pour une meilleure visibilité | Capuche cagoule technique réglable | Ourlet ajustable







RT230M | R230M

Men´s TX Performance Hooded Soft Jacket

Extérieur: 93% polyester / 7% élasthanne, Intérieur: 100% polyester

S, M, L, XL, XXL, 3XL

320 g/m²

Result Core

BLACK/GREY | NAVY/ROYAL | RED/BLACK | VIVID GREEN/BLACK

Tissu à 3 couches, couche extérieure : 93 % polyester / 7 % élasthanne - membrane en TPU imperméable (8 000 mm), respirante (1 000 g) et coupe-vent | Rabat intérieur coupe-vent | Empiècement décoratif dans le dos | Fermeture éclair intégrale | Fermeture éclair devant et poche poitrine | Capuche ajustable et amovible | Couche interne en micropolaire pour une chaleur complémentaire | Matière extrêmement extensible, souple et confortable, coupe active







RT230F | R230F

Women´s TX Performance Hooded Soft Shell Jacket

Extérieur: 93% polyester / 7% élasthanne, Intérieur: 100% polyester

XS (8/34), S (10/36), M (12/38), L (14/40), XL (16/42), XXL (18/44)

320 g/m²

Result Core

BLACK/GREY | NAVY/ROYAL | RED/BLACK | VIVID GREEN/BLACK

Tissu à 3 couches, couche extérieure : membrane en TPU imperméable (8 000 mm), respirante (1 000 g) et coupe-vent | Rabat intérieur coupe-vent | Empiècement décoratif dans le dos | Fermeture éclair intégrale | Fermeture éclair devant et poche poitrine | Capuche ajustable et amovible | Coupe ajustée | Couche interne en micropolaire pour une chaleur complémentaire | Matière extrêmement extensible, souple et confortable, coupe active







RG713 | TRA713

Erasmus 4 in 1 Softshell Jacket

100% polyester

S, M, L, XL, XXL, 3XL

Regatta Professional

BLACK/BLACK | NAVY/NAVY | SEAL GREY/SEAL GREY

Tissu Softshell XPT imperméable, respirant à dos chaud tissé | Tissu à membrane coupe-vent à 3 épaisseurs | Polaire anti-boulochage série 220 | Manches zippées amovibles



JAMES & NICHOLSON





JN1180 | JN1180 **Men´s Allweather Jacket**

100% polyester

S, M, L, XL, XXL, 3XL

James+Nicholson

BLACK | BLACK/CARBON/LIGHT RED | BRIGHT BLUE/NAVY/BRIGHT BLUE
CARBON/BRIGHT YELLOW/CARBON | LIGHT RED/BLACK/LIGHT RED | NAVY

Veste softshell d'extérieur légère et rembourrée | Matière extérieure (140 g/m²) : 100 % polyester recyclé, Doublure : 100 % polyester recyclé / tissu fonctionnel en polyester recyclé avec membrane en TPU | Coupe-vent et hydrofuge (colonne d'eau de 10 000 mm) | Respirant et perméable à la vapeur d'eau (5 000 g/m²/24 h) | Coutures étanchées | Zip étanche | Doublure en mesh léger | Fermeture éclair à double sens couverte sur toute la longueur avec protection du menton | 2 poches latérales, 1 poche intérieure | Capuche réglable | Bande autoagrippante pour régler la largeur sur les manches | Coupe ergonomique, section arrière étendue | Détails élégants et réfléchissants sur les manches et dans le dos | Zip pour la décoration au dos | Zips : YKK



JAMES & NICHOLSON





JN1179 | JN1179 **Ladies´ Allweather Jacket**

100% polyester

XS, S, M, L, XL, XXL

James+Nicholson

BLACK | BLACK/CARBON/LIGHT RED | BRIGHT BLUE/NAVY/BRIGHT BLUE
CARBON/BRIGHT YELLOW/CARBON | LIGHT RED/BLACK/LIGHT RED | NAVY

Veste softshell d'extérieur légère et rembourrée | Légèrement cintrée | Matière extérieure (140 g/m²) : 100 % polyester recyclé ; Doublure : 100 % polyester recyclé / tissu fonctionnel en polyester recyclé avec membrane en TPU | Coupe-vent et imperméable (colonne d'eau de 10 000 mm) | Respirant et perméable à la vapeur d'eau (5 000 g/m²/24 h) | Coutures étanchées | Zip étanche | Doublure en mesh léger | Fermeture éclair à double sens couverte sur toute la longueur avec protection du menton | 2 poches latérales, 1 poche intérieure | Capuche réglable | Bande autoagrippante pour ajuster la largeur sur les manches | Coupe ergonomique, plus longue à l'arrière | Détails élégants et réfléchissants sur les manches et dans le dos | Zip pour la décoration au dos | Zips : YKK



STORMTECH®





CLIMATE RANGE
COLD
0°C TO -15°C
32°F TO 5°F

ST83 | XB-3 **Men´s Patrol Softshell Jacket**

100% polyester

S, M, L, XL, XXL, 3XL, 4XL, 5XL

Stormtech

S, M, L, XL, XXL, 3XL, 4XL, 5XL

BLACK/CARBON

S, M, L, XL, XXL, 3XL

BLACK/BRIGHT RED | BLACK/ELECTRIC BLUE | BLACK/KIWI

STORMTECH H2XTREME® 10,000 / 3,000 extérieur étanche à l'eau et respirant | Coutures scellées | Fermeture éclaire imperméable au milieu devant | Capuche articulée détachable | Capuche à cordon ajustable | Ourlet ajustable | Dos plus long | Poches double à la poitrine | Poches zippées | Doublure poches en jersey brossé | Coudes articulés | Ourlet ajustable | 100 % polyester avec étirement mécanique, collé avec 100 % polyester/jersey simple, 7,08 oz (USA)/240 g (CDN)



Result

urban OUTDOOR WEAR





RT235 | R235X **Camo TX Performance Hooded Softshell Jacket**

Extérieur: 93% polyester / 7% élasthanne, Intérieur: 100% polyester

XS, S, M, L, XL, XXL, 3XL

320 g/m²

Result

CAMO CHARCOAL | CAMO GREEN

Rabat intérieur coupe-vent | Empiècement décoratif dans le dos | Fermeture éclair intégrale | Poignets et ourlet sans bord | Poches avant à fermeture éclair | Capuche ajustable et amovible | Dos à coupe moderne plus longue | Tissu: Tissu scèllé à 3 couches de 320g / m² comprenant | Couche intermédiaire: membrane TPU imperméable 8000mm, respirante 1000g et coupe-vent | Intérieur: 100% Polyester microfleece



promodoro

E7860 | 7860 **Men´s Warm Softshell Jacket**

Extérieur: 95% polyester / 5% élasthanne, Intérieur: 100% polyester
S, M, L, XL, XXL, 3XL, 4XL, 5XL
440 g/m² Promodoro

BLACK | CHARCOAL (SOLID) | KHAKI
NAVY | STEEL GRAY

Polaire Softshell Bonded bi-élastique | Respirant | Résistant à l'eau jusqu'à 8.000mm | Résistant au vent | Capuche amovible et réglable | Zip étanche | Protège-menton | Poche Napoléon | Poche sur la manche | Poignets ajustable avec fermeture auto-agrippante | Capuche ajustable avec tunnel élastique et arrêt des deux côtés | Section arrière étendue avec ourlet arrondi | 2 poches latérales à fermeture Éclair | Porte-clés cousu sur la poche latérale | Tirette de fermeture éclair et passepoil réfléchissants | Coutures de séparation | étiquette de cou neutre pour un ré-étiquetage facile



promodoro

E7865 | 7865 **Women´s Warm Softshell Jacket**

Extérieur: 95% polyester / 5% élasthanne, Intérieur: 100% polyester
S, M, L, XL, XXL, 3XL
440 g/m² Promodoro

BLACK | CHARCOAL (SOLID) | KHAKI
NAVY | STEEL GRAY

Polaire Softshell Bonded bi-élastique | Respirant | Résistant à l'eau jusqu'à 8.000mm | Résistant au vent | Capuche amovible et réglable | Zip étanche | Protège-menton | Poche Napoléon | Poche sur la manche | Poignets ajustable avec fermeture auto-agrippante | Capuche ajustable avec tunnel élastique et arrêt des deux côtés | Section arrière étendue avec ourlet arrondi | 2 poches latérales à fermeture Éclair | Porte-clés cousu sur la poche latérale | Tirette de fermeture éclair et passepoil réfléchissants | Coutures de séparation | étiquette de cou neutre pour un ré-étiquetage facile



STORMTECH

ST17 | HS-1 **Men´s Epsilon H2Xtreme™ Shell**

95% nylon / 5% élasthanne
S, M, L, XL, XXL, 3XL, 4XL, 5XL
300 g/m² Stormtech

S, M, L, XL, XXL, 3XL, 4XL, 5XL
BLACK
S, M, L, XL, XXL, 3XL
NAVY

Poche sur la partie supérieure du bras coupée au laser, soudée, avec fermeture à glissière imperméable | Rabat coupe-vent sur toute la longueur à l' intérieure | Poche poitrine avec accès d'écouteur | Cordon ajustable à l'ourlet | Logo en relief dans le tissu au niveau du bras droit | Poche sur la partie supérieure du bras imperméable | Poignet ajustables coupées au laser | Résistant à l'eau jusqu'à 8.000mm | Respirabilité 5.000/m²/24hr | Ribstop 95% nylon / 5% élasthanne, liée à la micropolaire et à la membrane respirante



Stedman collection





S5240 | ST5240 **Softest Shell Hooded Jacket**

94% polyester / 6% élasthanne
S, M, L, XL, XXL
250 g/m² Stedman®

BLACK OPAL | CRIMSON RED | WHITE

Respirabilité 1.000 g/m129 | Résistant à l'eau jusqu'à 2.000mm | Membrane en TPU résistant au vent et à l'eau | Matière en tissu extensible à 4 sens mélangé à du Mesh | Œillets de ventilation en métal sous les manches (sans nickel) | Capuche ajustable | Poignets ajustable avec boucle/bande de fixation | Ourlet ajustable | Poches latérales et sur la poitrine avec fermeture éclair | Fermetures éclair avec plastique | Rabat coupe-vent | Boucle de suspension | Coutures latérales et bandes latérales (dos et devant) | Petite étiquette de taille dans le cou | Étiquette d'entretien de la couture latéral



Stedman collection

S5340 | ST5340 **Softest Shell Hooded Jacket Women**

94% polyester / 6% élasthanne
S, M, L, XL
250 g/m² Stedman®

BLACK OPAL | CRIMSON RED

Respirabilité 1.000 g/m129 | Résistant à l'eau jusqu'à 2.000mm | Membrane en TPU résistant au vent et à l'eau | Matière en tissu extensible à 4 sens mélangé à du Mesh | Œillets de ventilation en métal sous les manches (sans nickel) | Capuche ajustable | Poignets ajustable avec boucle/bande de fixation | Ourlet ajustable | Poches latérales et sur la poitrine avec fermeture éclair | Fermetures éclair avec plastique | Rabat coupe-vent | Boucle de suspension | Coutures latérales et bandes latérales (dos et devant) | Petite étiquette de taille dans le cou | Étiquette d'entretien de la couture latéral



STORMTECH

ST17F | HS-1W **Women´s Epsilon H2Xtreme™ Shell**

95% nylon / 5% élasthanne
XS, S, M, L, XL, XXL
300 g/m² Stormtech

BLACK | NAVY

Poche sur la partie supérieure du bras coupée au laser, soudée, avec fermeture à glissière imperméable | Rabat coupe-vent sur toute la longueur à l' intérieure | Poche poitrine avec accès d'écouteur | Cordon ajustable à l'ourlet | Logo en relief dans le tissu au niveau du bras droit | Résistant à l'eau jusqu'à 8.000mm | Respirabilité 5.000/m²/24hr | Capuche ajustable | Ribstop 95% nylon / 5% élasthanne, liée à la micropolaire et à la membrane respirante





BCJU800 | JU800 **Unisex Jacket Sirocco**

100% nylon

S, M, L, XL, XXL, 3XL

B&C

S, M, L, XL, XXL, 3XL

BLACK	BOTTLE GREEN	NAVY
RED	ROYAL BLUE	WHITE

S, M, L, XL, XXL

ATOLL	GOLD	ORANGE
PIXEL PINK	PIXEL TURQUOISE	PURPLE
REAL GREEN	ULTRA YELLOW	

Taffetas de 100 % nylon | Ferrmeture Éclair intégrale avec tirette | Capuche intégrée dans le col | Capuche coupe-vent réglable | Ourlet réglable en bas avec cordon de serrage | Veste pliable (de type K-Way) intégrée dans une poche avec double fermeture Éclair® coulissante | B&C Collection est membre de la Fair Wear Foundation



BCJW902 | JW902 **Women´s Jacket Sirocco**

100% nylon

XS, S, M, L, XL, XXL

B&C

ATOLL	BLACK	NAVY
ORANGE	PIXEL PINK	PIXEL TURQUOISE
PURPLE	REAL GREEN	RED
ROYAL BLUE	ULTRA YELLOW	WHITE

Taffetas de 100 % nylon | Ferrmeture Éclair intégrale avec tirette | Coupe féminine | 2 poches latérales | Capuche intégrée dans le col | Capuche coupe-vent réglable | Veste pliable (de type K-Way) intégrée dans une poche avec double fermeture Éclair® coulissante | Ourlet réglable en bas avec cordon de serrage | B&C Collection est membre de la Fair Wear Foundation





BCJU801 | JU801 **Unisex Jacket Air**

Extérieur: 100% nylon, Intérieur: 100% polyester

S, M, L, XL, XXL, 3XL

B&C

S, M, L, XL, XXL, 3XL

BLACK	NAVY	RED

S, M, L, XL, XXL

BOTTLE GREEN	DARK GREY (SOLID)	ROYAL BLUE
VERY YELLOW	WHITE	

Taffetas de 100 % nylon | Ferrmeture Éclair intégrale avec tirette | Capuche intégrée dans le col avec fermeture Velcro | Veste pliable (de type K-Way) intégrée dans la poche droite avec fermeture Éclair à double curseur | 2 poches avant avec fermetures Éclair | Poignets élastiques | Ourlet réglable en bas avec cordon de serrage | Accès facile pour la décoration grâce à la fermeture Éclair dans la doublure | B&C Collection est membre de la Fair Wear Foundation





BCJUI60 | JUI60 **Windjacket ID.601**

100% polyester

S, M, L, XL, XXL, 3XL

B&C

BLACK	DARK GREY (SOLID)	NAVY
ORANGE	RED	WHITE

100% polyester 210T taffeta | Ferrmeture Éclair intégrale avec tirette | Capuche ergonomique intégrée dans le col avec fermetures | Capuche ergonomique intégrée dans le col avec fermetures | Col doublé dans le même tissu | Coutures d'épaule déportées vers l'avant pour meilleure protection | 2 poches à rabat à l'avant | 1 poche intérieure pour portefeuille | Poignets élastiques | Pans latéraux ergonomiques | Base ajustable avec cordons de serrage | Broderie et décoration facile grâce à base ouverte | Look contemporain essentiel | B&C Collection est membre de la Fair Wear Foundation | Couleur blanche adaptée à l'impression par sublimation





BCJWI61 | JWI61 **Women´s Windjacket ID.601**

100% polyester

XS, S, M, L, XL, XXL

B&C

BLACK	DARK GREY (SOLID)	NAVY
ORANGE	RED	WHITE

100% polyester 210T taffeta | Ferrmeture Éclair intégrale avec tirette | Capuche ergonomique intégrée dans le col avec fermetures | Capuche ergonomique intégrée dans le col avec fermetures | Col doublé dans le même tissu | Coutures d'épaule déportées vers l'avant pour meilleure protection | 2 poches à rabat à l'avant | Poignets élastiques | Pans latéraux ergonomiques | Base ajustable avec cordons de serrage | Broderie et décoration facile grâce à base ouverte | Look contemporain essentiel | Coupe féminine | B&C Collection est membre de la Fair Wear Foundation | Couleur blanche adaptée à l'impression par sublimation





BY128 | BY128 **Coach Jacket**

Extérieur: 100% nylon, Intérieur: 100% coton, Doublure: 100% polyester

XS, S, M, L, XL, XXL, 3XL, 4XL, 5XL

Build Your Brand

BLACK	NAVY	WHITE

Veste sportive de coach | Coupe raglan aux épaules sans couture | Avant avec boutons-pression sur toute la longueur | Poignets élastique | Poche de côté | Ceinture élastique avec cordon de serrage et stoppeurs | Col simple et élégant | Tige robuste en nylon, la doublure en coton (single jersey) et taffetas

SOL'S
the fair spirit







L01618 | 01618 **Shift Windbreaker**

100% polyester

XS, S, M, L, XL, XXL, 3XL

SOL´S

AQUA	BLACK	FOREST GREEN
FRENCH NAVY	GOLD	LIME
ORANGE	RED	ROYAL BLUE
WHITE		

Unisexe | Polyester 210T | Ouverture zip | Col zippé contenant une capuche | Cordon de serrage à la capuche et au bas | Poignets élastiques | 2 poches zippées





NEW COLOUR

BY016 | BY016 **Windrunner Jacket**

100% Nylon, Doublure: 100% Polyester

S, M, L, XL, XXL, 3XL, 4XL, 5XL

Build Your Brand

BLACK/BLACK	BLACK/RED
BLACK/WHITE	BURGUNDY/BLACK
DARK SHADOW/DARK SHADOW	NAVY/NAVY

Manches montées | Doublure intérieure en maille | Étiquette neutre indiquant la taille, sans marquage, adaptée à l'impression au niveau de la nuque | Liseré côtelé à l'ourlet et aux manches | Capuche avec couture de séparation simple | Œillets métalliques à la capuche avec cordons ronds | Poches latérales zippées | Fermetures éclair au dos à l'intérieur pour un raffinement facile du dos et du devant





Label

BY078 | BY078 **Nylon Windbreaker**

100% nylon

S, M, L, XL, XXL

78 g/m²

Build Your Brand

BLACK

Étiquette neutre indiquant la taille | Impression possible dans le cou | Épaules tombantes | Capuche avec cordon | Capuche repliable dans le col | Manche avec ourlet élastique | Ourlet avec cordon | Coupe oversize







504

L889 | 32000 **Unisex Windbreaker Surf Jacket**

100% nylon

XS, S, M, L, XL, XXL

SOL´S

ATOLL BLUE	BLACK	DARK PURPLE
FOREST GREEN	GOLD	NAVY
NEON CORAL	NEON LIME	NEON PINK
ORANGE	RED	ROYAL BLUE
WHITE		

Unisexe | Capuche avec cordon pliable dans le col | Système de pliage avec liens élastiques autour de la taille | Poignets élastiques | Oeillets d'aération | Cordons et arrets au bas | Ouverture zippée | Nylon 210T | 2 poches extérieur zippées

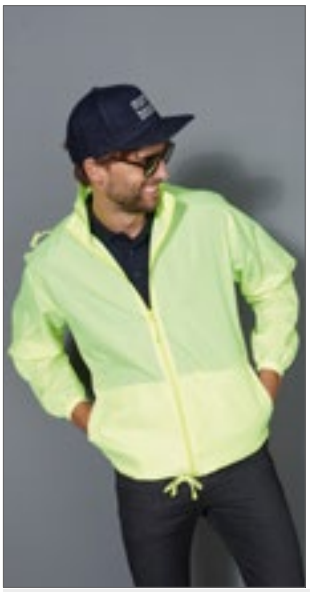





JN1132 | JN1132 **Men´s Promo Jacket**

100% polyester

S, M, L, XL, XXL, 3XL

James+Nicholson

BLACK	BRIGHT BLUE	BRIGHT ORANGE
BRIGHT YELLOW	LIGHT RED	NAVY
SPRING GREEN	WHITE	

Tissu polyester léger à revêtement | Coupe-vent et hydrofuge (niveau d'eau de 600 mm) | Cordon à l'ourlet | Deux poches intérieures latérales | Capuche intégrée avec cordon dans le col | Liseré de manche élastique | Rangement pratique dans la poche latérale, port agréable autour de la taille grâce à une bande élastique







JN1131 | JN1131 **Ladies´ Promo Jacket**

100% polyester

S, M, L, XL, XXL

James+Nicholson

BLACK	BRIGHT BLUE	BRIGHT ORANGE
BRIGHT PINK	BRIGHT YELLOW	LIGHT RED
NAVY	SPRING GREEN	WHITE

Tissu polyester léger à revêtement | Coupe-vent et hydrofuge (niveau d'eau de 600 mm) | Cordon à l'ourlet | Deux poches intérieures latérales | Capuche intégrée avec cordon dans le col | Liseré de manche élastique | Rangement pratique dans la poche latérale, port agréable autour de la taille grâce à une bande élastique | Coupe cintrée







OEKO-TEX® STANDARD 100

GWR800 | WR800 **Hammer Adult Windwear Jacket**

100% polyester

S, M, L, XL, XXL

70 g/m²

Gildan

BLACK	CHARCOAL (SOLID)	FOREST GREEN
NAVY	RED	ROYAL

Taffetas 100% Polyester | Doublure en tricot à dos brossé dans le corps, doublure en même tissu dans les manches pour plus de chaleur | Bascules réglables à l'ourlet | Le panneau de doublure arrière est ouvert pour un accès facile à l'imprimante à écran | Capuchon compressible à bascule ajustable au col avec fermeture à crochet et à boucles | Doubles poches passepoilées et poche de rangement interne à droite sur la poitrine avec fermeture à crochets et à boucles | Fermeture à glissière sur le devant inversé | Poignets élastiques | Étiquette déchirable | Hydrofuge | Coupe-vent







MY1010 | MY1010 **my mate - Unisex Hooded Windbreaker**

100% polyester
XS, S, M, L, XL, XXL, 3XL
90 g/m² Miners mate

BLACK | BURGUNDY | GREY SOLID
NAVY | OLIVE

Veste à capuche légère | Coupe-vent et hydrofuge | Capuche avec cordon élastique et bouchons en polyester | Fermeture éclair en nylon sur le devant, dissimulée par une couture | Poches latérales zippées | Poignets et ourlet inférieur élastiques | Coutures intérieures soudées | Étiquette de taille moyenne sur un côté | Étiquette Miners Mate amovible









L894 | 46000 **Windjacket Mistral**

Extérieur: 100% nylon, Doublure: 100% polyester
S, M, L, XL, XXL
SOL´S

BLACK | FOREST GREEN | NAVY
RED | ROYAL BLUE

Ouverture avec patte de boutonnage, zip et boutons-pression | Diverses poches, capuche avec cordon de serrage replié dans le col | Œillets de ventilation, fentes latérales avec cordons et bouchons | Poignets élastiques et boutons-pression | Extérieur: nylon 210T, doublure: polyester / jersey









L946 | 01169 **Unisex Windbreaker Shore**

100% nylon
XS, S, M, L, XL, XXL, 3XL
SOL´S

BLACK/LIME | NAVY/ROYAL BLUE
NEON LIME/NAVY | RED/BLACK
ROYAL BLUE/NAVY

Fermeture éclair contrastée | Ourlet, capuche et poignets élastiqués | Poche latérale zip contrasté | Manches raglan | Système de pliage: replier la veste dans sa propre poche











L947 | 01171 **Unisex Lined Windbreaker Skate Jacket**

Extérieur: 100% nylon, Intérieur: 100% polyester
XS, S, M, L, XL, XXL, 3XL
SOL´S

BLACK/RED | CAMO/ROYAL BLUE | NAVY/ROYAL BLUE
NEON LIME/ROYAL BLUE | ROYAL BLUE/NEON GOLD

Fermeture éclair contrastée | Poches latérales | Ouverture auto-agrippante sur le bas du dos pour faciliter la personnalisation. | Extérieur: 100% nylon 210T imperméable | Doublure: 100% polyester mesh | Couleur noir-rouge capuche grise











NP700 | EXP54LWZC **Unisex Lightweight Windbreaker Jacket**

100% polyester
XS, S, M, L, XL, XXL, 3XL
82 g/m² Independent

AQUA/AQUA/WHITE	BLACK CAMO/BLACK CAMO/BLACK	BLACK/BLACK/BLACK
BLACK/GRAPHITE/BLACK	BLUSH/BLUSH/WHITE	CLASSIC NAVY/ARMY/CLASSIC NAVY
CLASSIC NAVY/CLASSIC NAVY/CLASSIC NAVY	CLASSIC NAVY/ROYAL/CLASSIC NAVY	CLASSIC NAVY/SADDLE/CLASSIC NAVY
FOREST CAMO/BLACK/BLACK	FOREST CAMO/FOREST CAMO/BLACK	GRAPHITE/GRAPHITE/GRAPHITE
KHAKI/KHAKI/WHITE	MAROON/CLASSIC NAVY/MAROON	MAROON/MAROON/MAROON
RED/RED/RED	SAFETY ORANGE/SAFETY ORANGE/SAFETY ORANGE	SAFETY YELLOW/SAFETY YELLOW/SAFETY YELLOW
WHITE CAMO/WHITE CAMO/WHITE		

La troisième couleur est la couleur de la fermeture Éclair | Tissu léger imperméable en polyester | Œillets et fermetures mat | Fermeture éclair 2-sens | Fermeture éclair avec tirette | Tirette en caoutchouc | Capuchon en mesh | capuche à 3 panneaux | Col blizzard | Encolure dans le même tissu | Poches passepoilées en mèche | Serrage à la taille | Poignets élastiques | Boucles de suspention dans le col | Étiquette détachable dans le cou











RG509 | TRW509 — Asset Lightweight Jacket

100% polyester
S, M, L, XL, XXL, 3XL

Regatta Professional

BLACK	NAVY	OXFORD BLUE

Tissu polyester léger | Finition imperméable durable | Capuche fixe | 2 poches passepoilées inférieures | Ceinture, poignets et ourlet élastiques











RT204 | R204X — Windcheater

100% polyester
S, M, L, XL, XXL

Result Core

BLACK	BOTTLE	EMERALD GREEN
HOT PINK	NAVY	PURPLE
RED	ROYAL	

Empiècements d'aération respirants sur le devant | Fermeture éclair poche droite | 190T Polyester avec AC Coating | Hydrofuge, coupe-vent et extrêmement léger | Liseré élastique | 2 poches latérales | Capuche invisible dans le col avec cordon | Porte-câble MP3 situé dans la poche droite











RT205 | R205X — Lightweight Jacket

100% polyester
XS, S, M, L, XL, XXL

Result Core

BLACK	NAVY	RED

Coutures étanches | Polyester 190T StormDri 2.000 avec une enduction en PU | 2 poches zippées | Ouvertures d'aération respirantes à la poitrine et au dos | Fermeture éclair en continu sur le devant | Poignets élastiques | Idéale pour les randonnées | Pliable dans la poche (K-way) | Entièrement doublée: doublure du corps en résille respirante en polyester (70g/m²) / manches: polyester | Ouverture d'aération pour une aération complémentaire du corps | Capuche invisible dans le col avec cordon | Ourlet ajustable à cordon élastique | Étanche 2.000mm, coupe-vent et respirant, extrêmement léger











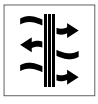







RY5050 | CV5050 — Men´s Glasgow Windjacket

100% polyester
S, M, L, XL, XXL
70 g/m²

Roly

BLACK 02	BURGUNDY 64	DARK NAVY 45
FLUOR CORAL 234	FLUOR YELLOW 221	ROYAL BLUE 05

100 % polyester indéchirable quadrillé | Coupe-vent en matériau léger et pratique | Tissu respirant à l'intérieur du col, coutures invisibles | Fermeture éclair sur toute la longueur avec éléments réfléchissants, mentonnière et glissière | Tissu respirant au niveau des emmanchures | Poches latérales zippées | La veste se replie dans la poche intérieure | Bordure en tissu élastique sur les manches et l'ourlet | Détails réfléchissants dans le dos | Étiquette détachable | Résistant au vent | Imperméable | Respirant

RY5051 | CV5051 — Women´s Glasgow Windjacket

100% polyester
S, M, L, XL, XXL
70 g/m²

Roly

BLACK 02	BURGUNDY 64	FLUOR CORAL 234
FLUOR YELLOW 221	MOONLIGHT BLUE 45	ROYAL BLUE 05

100 % polyester indéchirable quadrillé | Coupe-vent en matériau léger et pratique | Tissu respirant à l'intérieur du col | Coutures invisibles | Fermeture éclair sur toute la longueur avec éléments réfléchissants, mentonnière et glissière | Manches raglan | Tissu respirant au niveau de l'emmanchure | Poches latérales zippées | Coupe cintrée | La veste se replie dans la poche intérieure | Bordure en tissu élastique sur les manches et l'ourlet | Détails réfléchissants dans le dos | Section arrière étendue | Étiquette détachable | Résistant au vent | Imperméable | Respirant



RT92A | R092X **Windcheater In A Bag**

100% nylon

S, M, L, XL, XXL

Result

BLACK | RED

Hydrofuge et coupe-vent | Extérieur: nylon 190T avec support en polyacrylique argenté | Poids du vêtement : 200 g (T. L) - très léger | Incroyablement léger | Capuche invisible dans le col avec cordon de serrage élastique | Fermeture éclair en continu sur le devant | 2 poches sur le devant | Poignets élastiques et cordon de serrage ourlet | Sac de couleur identique pour un rangement facile







L02109 | 02109 **Unisex Jacket With Padded Lining Robyn**

100% polyester

XS, S, M, L, XL, XXL, 3XL, 4XL

SOL´S

BLACK | CHARCOAL GREY (SOLID) | FOREST GREEN | FRENCH NAVY | KELLY GREEN | METAL GREY | RED | ROYAL BLUE

Ouverture zippée double curseur avec patte auto-agrippante et pressions invisibles | Capuche dans le col | Capuche doublée en polaire | 2 poches zippées avec rabat | 1 poche intérieure | Patte de resserrage poignets







RG5200 | TRW520 **Finn Jacket**

100% polyester

S, M, L, XL, XXL, 3XL

80 g/m²

Regatta Professional

NAUTICAL BLUE | NAVY | TRUE RED

Tissu en polyester peau de pêche Isotex 5 000 imperméable et respirant | Finition imperméable durable | Coutures étanchées | Partiellement mesh et polyester taffeta | Poche sécurité interne | Capuche fixe légère avec ajusteur | Col intérieur côtelé | Liseré côtelé aux poignets et à l'ourlet | 2 poches à fermeture éclair au bas | Accès invisible à fermeture à glissière à la doublure intérieure pour une finition ultérieure







RG5210 | TRW521 **Phoebe Jacket**

100% polyester

34 (8), 36 (10), 38 (12), 40 (14), 42 (16), 44 (18), 46 (20)

Regatta Professional

MAIZE YELLOW | NAVY | TRUE RED

Tissu en polyester Isotex 5000 imperméable et respirant | Finition imperméable durable | Coutures étanchées | Capuche avec doublure jersey | Doublure taffetas 100 % polyester | Poche sécurité interne | Capuche avec cordon ajustable | Poignets réglables avec bouton pression | 2 poches inférieures plaquées avec poches chauffe-main derrière | Accès invisible à fermeture à glissière à la doublure intérieure pour une finition ultérieure







L03000 | 03000 **Unisex Sacramento Jacket**

100% Polyamide, Doublure: 100% Polyester

XS, S, M, L, XL, XXL, 3XL

SOL´S

BLACK | FRENCH NAVY | OXBLOOD

Nylon 230T; 100% Polyamide; Enduction PU; Doublure jersey brossé: 100% Polyester; Doublure manches: Taffeta 190T, 100% Polyester | Hydrofuge et coupe-vent | Manches raglan | Boutons pression | 2 poches latérales | Poignets élastiques | Cordon de serrage à l'ourlet







RG397 | TRW397 **Eco Dover Jacket**

100% polyester

XS, S, M, L, XL, XXL, 3XL, 4XL

Regatta Professional

BLACK/ASH (HEATHER) | NAVY/NAVY | SEAL GREY/BLACK

Polyester Hydrafort imperméable | Le tissu extérieur contient des fils de polyester recyclés | Doublure en polaire Symmetry 220 avec un équipement anti-boulochage | Doublure polaire col | Tissu coupe-vent | Isolation Thermo-guard dans les manches | Coutures étanchées | Capuche fixe avec ajusteur | Rabat coupe-vent auto-agrippant | Poignets ajustables | 2 poches basses zippées | Poche intérieure de sécurité | Accès invisible à fermeture à glissière à la doublure intérieure pour une finition ultérieure











RT203 | R203X **Microfleece Lined Jacket**

100% polyester
S, M, L, XL, XXL, 3XL
180 g/m² Result Core

BLACK | BOTTLE | BURGUNDY
NAVY | RED | ROYAL

Léger | À porter toute l'année | Coutures soudées | Fermeture spiralée de 5 mm en nylon en continu sur le devant | Poches latérales | Capuche imperméable enroulable | Bandes réfléchissantes au bas du dos | Poignets élastiques | Imperméable 2 000 mm | StormDri 210T Polyester Enduit PU











RT206 | R206X **Midweight Jacket**

100% polyester
S, M, L, XL, XXL, 3XL
Result Core

BLACK | NAVY | RED
STEEL GREY

Extérieur: polyester 190T pongé enduit de StormDri 2.001 | Corps: doublure en jersey simple (130 g/m², polyester) | Manches: doublure 100% polyster | Étanche 2.000mm, coupe-vent, poids moyen | 2 poches extérieur, 1 poche intérieur | Poignet élastiqué et ajustable | Fermeture éclair avec rabat coupe-vent | Capuche à 3 pièces intégrée dans le col avec cordon ajustable | Col montant | Coutures imperméables entièrement scellées











RT240 | R240X **Recycled Black Compass Padded Winter Jacket**

100% polyester
XS, S, M, L, XL, XXL, 3XL
Result Genuine Recycled

BLACK/BLACK | BLACK/GREY
BLACK/LIME | BLACK/ORANGE
BLACK/RED | BLACK/ROYAL

Extérieur : 100 % polyester recyclé TOPGREEN avec extensibilité mécanique et membrane en TPU (non recyclé) ; rembourrage : 100 % polyester recyclé REPREVE® 160 g/m² ; doublure corps et capuche : 100 % polaire en polyester recyclé TOPGREEN 200 g/m²; doublure des manches : 100 % polyester recyclé JIAREN | Respirant | Coupe-vent | Hydrofuge | Corps densément rembourré avec doublure en polaire | Fermeture éclair YKK à l'avant avec protège-menton | Fermeture éclair de couleur contrastée aux poches | Capuche en polaire | Rabat intérieur coupe-vent | Poignet avec élastique | Tirette noire | 1 poche intérieure | Boucle de suspension | Membrane TPU pour une meilleure protection contre les intempéries | Recyclable en fin de vie | Sacs biodégradables et cartons recyclés | Rembourrage recyclé performant REPREVE® utilisant des matériaux écologiques fabriqués à partir de bouteilles en plastique recyclées et de déchets post-industriels offrant une alternative durable aux fibres traditionnelles | Polaire en polyester écologique TOPGREEN® | Polyester recyclé JAIREN | Composé de 27 bouteilles en plastique (1 litre)











ST114 | GSX-1 **Axis Shell Jacket**

100% polyester
S, M, L, XL, XXL, 3XL
Stormtech

BLACK/BLACK | BLACK/ORANGE | BLACK/ROYAL
BLACK/SPORT RED | BLACK/SUNDANCE

Extérieur durable résistant à l'eau STORMTECH D/W/R | Fermeture éclair centrale sur le devant | Doublure en mesh pour plus de confort | Manches montées | Poche média intérieure | Manchette élastiquée | Ourlet ajustable | Accès à la broderie









ST80 | KX-1 **Men´s Nautilus Performance-Shell Jacket**

100% polyester
XS, S, M, L, XL, XXL, 3XL, 4XL, 5XL
Stormtech

XS, S, M, L, XL, XXL, 3XL, 4XL, 5XL
BLACK | NAVY

XS, S, M, L, XL, XXL, 3XL
AZURE BLUE | BRIGHT RED | CARBON | COOL SILVER
KIWI

STORMTECH D/W/R étanche à l'extérieur | Se plie dans sa propre poche / K-Way | Capuche et poignets ajustables | Doublure arrière en mesh | Poches zippées | Ourlet ajustable | Capuche repliable dans le col | Bandes réfléchissantes aux épaules | Étanche 600mm | Respirabilité : 1,000 g/m² | 100 % polyester pongé, 2.30oz (USA)/78g (CDN) avec doublure en maille



STORMTECH







STORMTECH





ST84 | HGL-1 **Men´s Sidewinder Shell Jacket**

88% nylon / 12% élasthanne

S, M, L, XL, XXL, 3XL, 4XL, 5XL

Stormtech

S, M, L, XL, XXL, 3XL, 4XL, 5XL

BLACK/BLACK

S, M, L, XL, XXL, 3XL

BLACK/AZURE BLUE | BLACK/BRIGHT RED | BLACK/KIWI

STORMTECH D/W/R étanche à l'extérieur | Fermeture éclaire contrastées scellées | Capuche attachée | Rabat anti-tempête à l'intérieur | Poche poitrine | Poches zippées | Ourlet ajustable avec cordon de serrage | Poignets ajustables | Manches articulées | Hydrofuge: 600mm | Respirabilité : 1,000 g/m² | 88 % nylon / 12 % Spandex stretch à 4 voies, 6.78oz (USA)/230g (CDN)

ST88 | KSB-1 **Men´s Orbiter Softshell Jacket**

92% polyester / 8% élasthanne

S, M, L, XL, XXL, 3XL (Black/Carbon: S, M, L, XL, XXL, 3XL, 4XL, 5XL)

Stormtech

S, M, L, XL, XXL, 3XL, 4XL, 5XL

BLACK/CARBON

S, M, L, XL, XXL, 3XL

BLACK/AZURE BLUE | BLACK/BRIGHT RED | BLACK/KIWI

NAVY/CARBON

STORMTECH D/W/R Extérieur | 92 % polyester, 8 % elasthanne lié avec 100 % polaire fleece | Poches zippées | Doublure poches en jersey brossé | Protecteur menton | Zip caché devant | Résistant à l'eau jusqu'à 600mm | Respirant 1,000g/m²



RUSSELL







RUSSELL





Z510 | R-510M-0 **Men´s Hydraplus 2000 Jacket**

100% nylon

XS, S, M, L, XL, XXL, 3XL, 4XL

190 g/m²

Russell

XS, S, M, L, XL, XXL, 3XL, 4XL

BLACK | CLASSIC RED | FRENCH NAVY | TITANIUM (SOLID)

XS, S, M, L, XL, XXL

AZURE BLUE

Nylon taslan | Tissu imperméable jusqu'à 2 000 mm (revêtement PU) | Coutures scellées | Perméabilité à l'air de 2000g/m2 par 24 heures | Capuche repliable en 3 parties | Col intérieur doux au toucher | Complètement doublé | Poches réchauffe-mains zippées | Manches raglan avec coudes articulés | Fermeture éclair YKK et double imperméable avec fermeture autoagrippante supplémentaire | Cordon de serrage à l'ourlet | Poche intérieur pour téléphone portable | Accès broderie

Z510F | R-510F-0 **Ladies´ Hydraplus 2000 Jacket**

100% nylon

XS, S, M, L, XL, XXL, 3XL, 4XL

190 g/m²

Russell

XS, S, M, L, XL, XXL, 3XL, 4XL

BLACK | CLASSIC RED | FRENCH NAVY | TITANIUM (SOLID)

XS, S, M, L, XL, XXL

AZURE BLUE

Tissu imperméable jusqu'à 2 000 mm (revêtement PU) | Coutures scellées | Perméabilité à l'air de 2000g/m2 par 24 heures | Capuche repliable en 3 parties | Col intérieur doux au toucher | Doublure intégrale | Poches réchauffe-mains zippées | Manches raglan avec coudes articulés | Fermeture éclair YKK et double imperméable avec fermeture autoagrippante supplémentaire | Cordon de serrage à l'ourlet | Poche intérieur pour téléphone portable | Accès broderie | Nylon taslan









RY5200 | CB5200 **Raincoat Island**

100% polyester
S, M, L, XL, XXL
70 g/m² Roly

BLACK 02 | NAVY BLUE 55 | RED 60 | ROYAL BLUE 05

Polyester/taffetas | Fermeture éclair sur toute la longueur de la veste imperméable | Capuche pliable dans le col avec cordons de serrage | Deux poches avec fermeture éclair et rabat | Poignets élastique | Ourlet avec cordons de serrage | Résistant au vent | Hydrofuge | Étiquette détachable







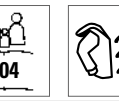

RT227 | R227X **Rain Jacket**

100% polyester
S, M, L, XL, XXL, 3XL
200 g/m² Result Core

BLACK | NAVY

Polyester StormDri 190T enduit de PVC | Étanche 2.000mm | Coupe-vent | Coutures soudées | Capuche élastique intégrée | Fermeture éclair en continu sur le devant | Rabat coupe-vent devant avec bouton-pression | 2 poches latérales | Cordon de serrage réglable à la base | Aération avec doublure en mesh au dos de la veste | Poignets élastique





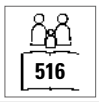



RT225X | R225X **Rain Suit**

100% polyester
S, M, L, XL, XXL, 3XL
200 g/m² Result Core

BLACK | NAVY | ROYAL

Capuche élastique intégrée | Fermeture éclair en continu sur le devant | Deux grandes poches sur le devant | Cordon de serrage ajustable au bas du vêtement, ourlet | Empiècement en mesh au dos de la veste | Poignets des manches élastique | Rabat coupe-vent avec fermeture boutons-pression | Caractéristiques du pantalon: Ceinture élastiquée | Deux poches latérales pour accéder au vêtement porté sous le pantalon | Fermeture à pression ajustable aux chevilles du pantalon | Imperméable 2 000 mm | olyester 190T enduit de PVC | Coupe-vent







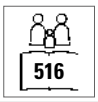



RT95A | R095X **Waterproof Jacket & Trouser Set**

100% polyester
S, M, L, XL, XXL
200 g/m² Result

BLACK | NAVY | NEON YELLOW | OLIVE GREEN | RED | ROYAL

Étanche (2 000 mm) et coupe-vent | Extérieur: Polyester StormDri 2000 recouvert à 100% à 190% | Vêtement lourd, coutures scellées | Sweatshirt à capuche long zip et fermeture auto-agrippante | 2 poches avant et spacieux pour veste 2 poches d'accès au pantalon | Poignets intérieurs coupe-vent, dos en mesh ventilé | Cordon de serrage ajustable au bas du vêtement, ourlet | Taille élastiquée du pantalon | Fermeture à pression ajustable aux chevilles du pantalon | Sac de rangement à fermeture éclair | Triangles de sécurité avant et arrière intégrant des matériaux réfléchissants



JAMES & NICHOLSON







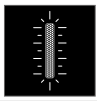

JN1122 | JN1122 **Men´s Zip-Off Softshell Jacket**

100% polyester
S, M, L, XL, XXL, 3XL
230 g/m²
James+Nicholson

BLACK/RED | BLACK/SILVER (SOLID) | IRON GREY/GREEN
NAUTIC BLUE/NAVY | NAVY/ROYAL | RED/BLACK

Veste 2 en 1 avec manches amovibles | Coupe-vent et étanche à l'eau à 3 couches avec membrane en TPU (5 000 mm d'eau) | Respirant et perméable à la vapeur d'eau | Coutures non scellées | Col montant | Revers polaire couleur contrastée | Galon très contrasté sur le devant, le dos et les manches | Fermeture zippée ourlée et réfléchissante | Détails réfléchissants aux épaules, au dos et aux manches | 2 poches latérales | 1 poche intérieure zippée | Poche sur la manche avec fermeture à glissière réfléchissante



JAMES & NICHOLSON







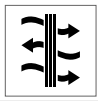

JN1121 | JN1121 **Ladies´ Zip-Off Softshell Jacket**

100% polyester
S, M, L, XL, XXL
230 g/m²
James+Nicholson

BLACK/RED | BLACK/SILVER (SOLID) | IRON GREY/GREEN
NAUTIC BLUE/NAVY | NAVY/ROYAL | RED/BLACK

Veste 2 en 1 avec manches amovibles | Coupe-vent et étanche à l'eau à 3 couches avec membrane en TPU (5 000 mm d'eau) | Respirant et perméable à la vapeur d'eau | Coutures non scellées | Col montant | Revers polaire couleur contrastée | Galon très contrasté sur le devant, le dos et les manches | Fermeture zippée ourlée et réfléchissante | Détails réfléchissants aux épaules, au dos et aux manches | 2 poches latérales | 1 poche intérieure zippée | Poche sur la manche avec fermeture à glissière réfléchissante | Coupe cintrée



JAMES & NICHOLSON









JN1118 | JN1118 **Men´s Rain Jacket**

100% polyester
S, M, L, XL, XXL, 3XL
James+Nicholson

BLACK/SILVER (SOLID) | NAVY/RED | ORANGE/CARBON
RED/BLACK | ROYAL/NAVY | SPRING GREEN/NAVY
TURQUOISE/IRON GREY

Veste de plein air fonctionnelle et sportive | Coupe-vent et étanche à l'eau (colonne d'eau 3 000) avec revêtement en TPU et coutures scellées | Respirant et perméable à la vapeur d'eau (1 500 g/m²/24 h) | Coutures étanchées | Fermetures éclair avec couleurs contrastées | Fermeture à glissière frontale doublée avec protège-menton | Coupe directe, capuche entamée et ajustable avec cordon élastique | 2 poches latérales zippées | Poche intérieure | Détails réfléchissants sur la capuche, à l'avant et à l'arrière | Zip pour la décoration au dos



JAMES & NICHOLSON









JN1117 | JN1117 **Ladies´ Rain Jacket**

100% polyester
S, M, L, XL, XXL
James+Nicholson

BLACK/SILVER (SOLID) | NAVY/RED | ORANGE/CARBON
RED/BLACK | ROYAL/NAVY | SPRING GREEN/NAVY
TURQUOISE/IRON GREY

Veste de plein air fonctionnelle et sportive | Coupe-vent et étanche à l'eau (colonne d'eau 3 000) avec revêtement en TPU et coutures scellées | Respirant et perméable à la vapeur d'eau (1 500 g/m²/24 h) | Coutures étanchées | Fermetures éclair avec couleurs contrastées | Fermeture à glissière avant couverte avec protège-menton | Coupe directe, capuche entamée et ajustable avec cordon élastique | 2 poches latérales avec fermeture zippée, poche intérieure | Détails réfléchissants sur la capuche, à l'avant et à l'arrière | Zip pour la décoration au dos









RG410 | TRA410 **Banbury Wax Jacket**

100% coton

S, M, L, XL, XXL, 3XL

385 g/m² Regatta Professional

BLACK | BROWN | DARK KHAKI | NAVY

Tissu 100 % coton Coolweave avec une authentique finition cirée et une finition DWR (imperméabilité durable) pour une protection pour tous les temps | Doublure intérieure en coton à carreaux | Col en velours côtelé | 2 poches passepoilées coudées et 2 grandes poches soufflet au niveau de l'ourlet









RT189 | R189X **Urban HDi Quest Lightweight Stowable Jacket**

100% nylon

XS, S, M, L, XL, XXL, 3XL

Result

BLACK/ORANGE | FENNEL/PINK | LIME/ROYAL | NAVY/LIME | RASPBERRY/LIME | ROYAL/LIME

Étanche: 3.000 mm | Respirant : 1000 g/m²/24h | Coupe-vent | Fermeture éclair frontale intégrale | Coutures étanchées | Poches latérales sans zip | Poignets élastiqués | Capuche intégrale élastiquée | Boucle de suspension | Poignet cordon réglable | Sac assorti de rengement | Bord col imprimé









RG445 | TRW445 **Pace II Jacket**

100% polyester

S, M, L, XL, XXL, 3XL

200 g/m² Regatta Professional

BLACK | NAVY

Tissu en polyester pongé Hydrafort 5.000 gratté et imperméable | Doublure taffeta polyester | Tissu coupe-vent | Coutures étanchées | Capuche dissimulée ajustable | Rabat coupe-vent à bouton-pression avec fermeture auto-agrippante | Poignets ajustables | 2 poches basses zippées | 1 poche intérieure | Accès invisible à fermeture à glissière à la doublure intérieure pour une finition ultérieure | Ourlet ajustable à cordon élastique









JN1010 | JN1010 **Men´s Outer Jacket**

100% polyester

S, M, L, XL, XXL, 3XL

James+Nicholson

AZUR | BLACK | NAVY | OLIVE | RED | WHITE

Veste fonctionnelle pour les conditions climatiques extrêmes | Tissu résistant au vent et à l'eau (colonne d'eau de 3 000 mm), avec revêtement TPU | Propriété respirante, ne laisse pas l'eau pénétrer (3.000 g/m² /24h) | Deux poches invisibles avec fermeture à glissière, poche poitrine et poche pour téléphone portable à l'intérieur | Cordon élastique avec arrêt à la capuche et à l'ourlet | Capuche intégrée dans le col | Zip pour la décoration au dos | Coutures étanchées | Doublure : polyester

JN1011 | JN1011 **Ladies´ Outer Jacket**

100% polyester

S, M, L, XL, XXL

James+Nicholson

AZUR | BLACK | NAVY | OLIVE | RED

Veste extérieure fonctionnelle pour femmes pour conditions météorologiques extrêmes | Tissu étanche au vent et à l'eau (colonne d'eau de 3 000 mm), avec revêtement TPU et coutures étanches | Deux poches invisibles avec fermeture à glissière, poche poitrine et poche pour téléphone portable à l'intérieur | Propriété respirante, ne laisse pas l'eau pénétrer (3.000 g/m² /24h) | Cordon élastique avec arrêt à la capuche et à l'ourlet | Capuche intégrée dans le col | Coupe légèrement effilée | Zip pour la décoration au dos



REGATTA PROFESSIONAL









RG461 | TRW461 **Ardmore Jacket**

100% polyester

S, M, L, XL, XXL, 3XL

200 g/m²

Regatta Professional

BLACK | BOTTLE GREEN/SEAL GREY (SOLID) | CLASSIC RED
KEYLIME/SEAL GREY (SOLID) | MAJESTIC PURPLE/SEAL GREY (SOLID) | NAVY
NAVY/CLASSIC RED | OXFORD BLUE/SEAL GREY (SOLID) | SEAL GREY (SOLID)/BLACK
SUN ORANGE/SEAL GREY (SOLID)

Tissu à matrice de polyester Hydrafort imperméable | Doublure en mesh | Tissu coupe-vent | Coutures étanchées | Capuche dissimulée ajustable | 2 poches basses zippées | 1 poche intérieure avec accès au cordon des écouteurs | Poignets ajustables | Ourlet ajustable à cordon élastique | Point accès broderie intérieur zippé



Result

Result COLOUR









RT160A | R160X **Reversible Stormdri 4000 Jacket**

100% polyester

S, M, L, XL, XXL, 3XL

Result

S, M, L, XL, XXL, 3XL

NAVY/NAVY | ROYAL/NAVY

S, M, L, XL, XXL

BLACK/GREY | BOTTLE/BOTTLE | BROWN/BROWN
BURGUNDY/CAMEL | PURPLE/PURPLE | RED/NAVY

Étanche jusqu'à 4.000 mm, coupe-vent et réversible | Revers: Polyester 200gsm avec revêtement en PVC | Extérieur : polaire 280 g/m² RESULT®, 100% polyester | Polaire anti-boulochage | Coutures doubles scellées | Capuche invisible dans le col avec cordon de serrage élastique | Fermeture éclair avant réversible | 4 poches latérales (deux sur chaque côté retournable) | Rabat coupe-vent avec boutons-pression | Poignets élastiques | Point d'accès à l'ourlet | Boucle de suspension en tissu réfléchissant à l'arrière



Result

urban OUTDOOR WEAR









RT111M | R111M **Urban Fell Lightweight Technical Jacket**

Extérieur: 100% nylon, Doublure + bras: 100% polyester

S, M, L, XL, XXL, 3XL

Result

BLACK | MOSS GREEN | ROYAL

Étanche 3.000mm et respirant (3000mvp) | Extérieur : doubles rayures 100 % nylon HydraDri Taslon enduit de PU | Doublure : mesh argentée 100 % polyester à la capuche et partie supérieure | Manches : 100 % taffetas de polyester 190T | Coutures imperméables entièrement scellées | Coupe-vent- degré de protection élevé | 2 poches latérales avec fermeture éclair, 1 poche poitrine imperméable sur le côté droit avec fermeture éclair | Passepoil aux bras et sur les côtés en gris | Poignets réglables | Ourlet ajustable à cordon élastique | Rabat coupe-vent intérieure avec fermeture auto-agrippante en gris | Extrêmement léger, séchage rapide | Capuche imperméable intégrée avec cordon ajustable | Tirettes faciles à ouvrir | Fermeture éclair en continu sur le devant | Point d'accès : ourlet à l'arrière



Result

urban OUTDOOR WEAR





RT111F | R111F **Women´s Urban Fell Lightweight Technical Jacket**

Extérieur: 100% nylon, Doublure + bras: 100% polyester

XS (8/34), S (10/36), M (12/38), L (14/40), XL (16/42)

Result

MOSS GREEN

Étanche 3.000mm et respirant (3000mvp) | Extérieur : doubles rayures 100 % nylon HydraDri Taslon enduit de PU | Doublure : mesh argentée 100 % polyester à la capuche et partie supérieure | Manches : 100 % taffetas de polyester 190T | Coutures imperméables entièrement scellées | Extrêmement léger, séchage rapide | 2 poches latérales avec fermeture éclair, 1 poche poitrine imperméable sur le côté droit avec fermeture éclair | Poignets réglables | Rabat coupe-vent intérieure avec fermeture auto-agrippante en gris | Capuche imperméable intégrée avec cordon ajustable | Tirettes faciles à ouvrir | Fermeture éclair en continu sur le devant | Passepoil aux bras et sur les côtés en gris | Ourlet ajustable à cordon élastique | Point d'accès : ourlet à l'arrière





RG221 | TRA221 **Blockade Waterproof Jacket**

100% polyester
S, M, L, XL, XXL, 3XL
Regatta Professional

BLACK | NAVY

Tissu polyester Oxford 300D résistant | Tissu polyester Hydrafort 5 000 imperméable | Doublure partielle en polaire | 2 poches à fermeture éclair au bas | Poche sécurité interne | Ourlet élastique | Poignets ajustables | Capuche croisée enroulable | Anneau en D | Rabat coupe-vent avec fermeture auto-agrippante | Accès invisible à fermeture à glissière à la doublure intérieure pour une finition ultérieure | Ce produit n'a pas de logo externe du fabricant





RG463 | TRW463 **Vertex III Microfibre Jacket**

100% polyester
S, M, L, XL, XXL, 3XL
145 g/m²
Regatta Professional

BLACK | DARK OLIVE | NAVY

Polyester isotex 5000 imperméable et respirant avec tissu en microfibre croisé | Doublure intérieure partiellement en mesh et taffetas polyester | Coutures étanchées | 2 poches appliquées avec doublure intérieure chaude pour réchauffer les mains | Poche intérieur pour téléphone portable | Taille et ourlet ajustables par cordon de serrage | Point accès broderie intérieur zippé | Interactif | Capuche dissimulée ajustable | Rabat coupe-vent à bouton-pression | Poignets ajustables | 2 poches poitrine zippée





RG492 | TRW492 **Men´s Gibson IV Interactive Jacket**

100% polyester
S, M, L, XL, XXL, 3XL
200 g/m²
Regatta Professional

BLACK | NAVY

Tissu en polyester imperméable Hydrafort 5.001 | Tissu coupe-vent | Doublure en mesh | Coutures étanchées | Interactif | Rabat coupe-vent avec fermeture auto-agrippante | Poignets ajustables | 2 poches à fermeture éclair au bas | 1 poche intérieure | Ourlet ajustable à cordon élastique | Accès invisible à fermeture à glissière à la doublure intérieure pour une finition ultérieure







RG514 | TRW514 **X-Pro Triode II Shell Jacket**

100% polyester
S, M, L, XL, XXL, 3XL
Regatta Professional

BLACK

Isotex 10000 imperméable et respirant extensible très performant à 2,5 couches avec membrane en TPU et tricot gris imprimé | Coutures étanches | Finition imperméable durable | Léger et facile à porter | Fermeture éclair centrale imperméable sur le devant | 1 poche inférieure et 2 poches à la poitrine à fermeture éclair | Détails réfléchissants pour une meilleure visibilité | Capuche technique avec réglages et visière renforcée | Cordon de serrage réglable à la base







RT67 | R067X **Multi-Function Jacket**

100% polyester
XS, S, M, L, XL, XXL, 3XL
Result

BLACK/GREY | NAVY/SAND | RED/NAVY

Extérieur: 200 g de StormDri 4000, 100% polyester avec revêtement en PVC | Doublure: 100% polyester | Étanche (4 000mm) et coupe-vent | Coutures scellées et coutures à l'aiguille double | Capuche dissimulée dans le col | Fermeture éclair en continu sur le devant | 2 poches latérales, 1 poche poitrine et 1 poche intérieure pour le téléphone portable | Poignet élastiqué et ajustable | Ourlet avec cordon de serrage ajustable et rabat coupe-vent à fermer avec un bouton-pression | Doublure contrastée | Point d'accès : fermeture éclair invisible à l'intérieur de la face arrière







RT98 | R098X **Seneca Hi-Activity Jacket**

100% polyester
S, M, L, XL, XXL, 3XL
Result

ANTHRACITE/BLACK | NAVY/NAVY | NAVY/RED | RED/ANTHRACITE

Étanche (4 000mm) et coupe-vent | Extérieur : polyester Storm-Dri Ripstop enduit de PVC | Isolation: fibre de polyester 150gsm | Doublure : haut du torse - Active Fleece de RESULT®, bas du torse – taffetas de nylon 190T piqué | Coutures étanchées | Cagoule ajustable et entièrement doublée dissimulée / détachable avec protège menton | Fermeture éclair en continu sur le devant | 2 grandes poches sur le devant, 2 poches sur la poitrine, 1 poche intérieure à la poitrine, 1 poche intérieure pour téléphone et 1 poche intérieure en mesh | Anneau en D et dragonnes de câble pour les écouteurs | Poignet élastiqué et ajustable | Ourlet avec cordon de serrage ajustable | Ouvertures zippée sous les bras avec doublure en mesh | Rabat coupe-vent | Points d'accès invisibles à l'intérieur de la face arrière et à la poche poitrine gauche | Écusson réfléchissant sur la partie inférieure à l'arrière

ROLY











RY5078 | PK5078 **Women´s Europa Jacket**

100% polyester
S, M, L, XL, XXL
400 g/m² Roly

BLACK 02 | BOTTLE GREEN 56 | DARK LEAD 46 | NAVY BLUE 55
RED 60 | ROYAL BLUE 05

Extérieur : 100 % polyester, intérieur : 100 % polyester, doublure: 100 % polyester, 400 g/m² | Parka avec col montant, fermeture éclair, rabat de protection et fermeture à Velcro | Capuche dans le col avec fermeture autoagrippante | Poches extérieures avec fermeture éclair et tirette dissimulées | 2 poches intérieures pour portefeuille et téléphone avec fermeture à Velcro | Poignets ajustables avec fermeture autoagrippante | Taille ajustée | Accès broderie | Coupe-vent et hydrofuge

RY5077 | PK5077 **Men´s Europa Jacket**

100% polyester
S, M, L, XL, XXL, 3XL
400 g/m² Roly

BLACK 02 | BOTTLE GREEN 56 | DARK LEAD 46 | NAVY BLUE 55
RED 60 | ROYAL BLUE 05

Extérieur : 100 % polyester, intérieur : 100 % polyester, doublure: 100 % polyester, 400 g/m² | Parka avec col montant, fermeture éclair, rabat de protection et fermeture à Velcro | Capuche dans le col avec fermeture autoagrippante | Poches extérieures avec fermeture éclair et tirette dissimulées | 2 poches intérieures pour portefeuille et téléphone avec fermeture à Velcro | Poignets ajustables avec fermeture autoagrippante | Accès broderie | Coupe-vent et hydrofuge



STORMTECH



ST57 | CXJ-1 **Men´s Crew Bonded Shell**

92% polyester / 8% élasthanne

S, M, L, XL, XXL

340 g/m² Stormtech

BLACK/BLACK NAVY/BLACK

Veste en Teflon® DWR polyester/élasthanne hydrofuge avec du micropolaire | Veste mi-longue | Col montant | Ourlet ouvert avec cordon | Poche zippée sur la couture latérale | Rabat intérieur | Rabat coupe-vent à l'intérieur | Poche passepoilée zippée à double couture avec fermeture éclaire | 92% polyester / 8% élasthanne lié avec 100% polyester ouatine, 340 g / m²



STORMTECH

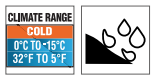

ST57F | CXJ-1W **Women´s Crew Bonded Shell**

92% polyester / 8% élasthanne

S, M, L, XL

340 g/m² Stormtech

BLACK/BLACK NAVY/BLACK

Veste en Teflon® DWR polyester/élasthanne hydrofuge avec du micropolaire | Veste mi-longue | Poche zippée sur la couture latérale | Col montant | Ourlet ouvert avec cordon | Poche passepoilée zippée à double couture avec fermeture éclaire | Rabat coupe-vent à l'intérieur sur toute la longueur | 92% polyester / 8% élasthanne lié avec 100% polyester ouatine, 340 g / m²



Result



RT110 | R110X **City Executive Jacket**

100% polyester

XS, S, M, L, XL, XXL, 3XL

Result

BLACK

Hydrofuge-imperméable, coupe-vent et extrêmement respirant | Extérieure : 100 % Poly Dewtel | Doublure : 100 % polyester, 300 g/m² polaire Tech3™ | Résistant aux taches, étanche et perméable à la chaleur | Réduction de la perte de chaleur corporelle, gestion de l'humidité | Rabat coupe-vent avec boutons-pression | Fermeture éclair en continu sur le devant | Deuxième fermeture éclair à l'intérieur pour la fixation de la doublure en Tech3™ | 2 poches latérales zippées, 1 poche poitrine avec fermeture à glissière, 1 poche intérieure zippée, 1 poche avec porte-plume, 1 grande poche en résille, 1 grande poche intérieure (veste extérieure) et 1 poche pour le téléphone portable à l'intérieur | Oeillets pour cables d'écouteurs | Ourlet avec cordon de serrage ajustable | Poignets avec fermeture à bouton adaptable | Points d'accès invisibles à l'intérieur de la face arrière et à la poche poitrine gauche



Tee Jays



TJ9604 | 9604 **Men´s Urban Adventure Jacket**

88% polyester / 12% élasthanne, Doublure: 100% polyester

S, M, L, XL, XXL, 3XL

Tee Jays

BLACK DARK OLIVE SPACE GREY

Veste d'extérieur haut de gamme | Matériau de performance à deux couches hydrofuges | Couche isolante avec rembourrage DuPont™ de haute qualité | Bordure contrastante noire | Poches à double ouverture avec glissière discrète | Rabat avec boutons à pression en métal noir | Protège-menton | Capuche amovible avec réglage par cordon | 2 grandes poches sur le devant | Ourlet et poignets élastiques | Poche intérieure avec bouton pression



Tee Jays



TJ9605N | 9605 **Women´s Urban Adventure Jacket**

88% polyester / 12% élasthanne, Doublure: 100% polyester

S, M, L, XL, XXL, 3XL

Tee Jays

BLACK DARK OLIVE SPACE GREY

Veste d'extérieur haut de gamme | Matériau de performance à deux couches hydrofuges | Couche isolante avec rembourrage DuPont™ de haute qualité | Bordure contrastante noire | Poches à double ouverture avec glissière discrète | Rabat avec boutons à pression en métal noir | Protège-menton | Capuche amovible avec réglage par cordon | 2 grandes poches sur le devant | Ourlet et poignets élastiques | Poche intérieure avec bouton pression



B&C COLLECTION



BCJU824 | JU824 **Jacket Ocean Shore**

Extérieur: 100% nylon, Intérieur: 100% polyester

S, M, L, XL, XXL, 3XL

B&C

S, M, L, XL, XXL, 3XL

BLACK NAVY RED

S, M, L, XL, XXL

DARK GREY (SOLID)

Taffetas de 100 % nylon | Fermeture Éclair® intégrale recouverte à l'avant avec Velcro et tirette | Capuche réglable intégrée dans le col avec étiquette facile à sortir | 2 poches à l'avant et 1 poche intérieure pour portefeuille | Ourlet ouvert avec cordon élastique | 2 stoppeurs faciles à régler | Poignets ajustables avec patte de fermeture Velcro | Accès facile pour la décoration grâce à la fermeture Éclair® dans la doublure | B&C Collection est membre de la Fair Wear Foundation











BCJM825 | JM825 Men´s Jacket Multi-Active

100% polyester

S, M, L, XL, XXL, 3XL

B&C

ATOLL/WARM GREY	BLACK/WARM GREY
DARK GREY (SOLID)/WARM GREY	NAVY/WARM GREY
RED/WARM GREY	WHITE/WHITE

Couche extérieure : taffetas de 100 % polyester 210T | Doublure du corps : micropolaire 100 % polyester avec traitement anti-boulochage | Veste multifonction avec capuche intégrée dans le col | Doublure en micropolaire pour plus de chaleur | Col montant, ourlet et poignets réglables pour une protection accrue | Enduit PU pour une imperméabilité et une respirabilité accrues | Couture déportée vers l'avant sur l'épaule pour plus de confort et d'imperméabilité | La fermeture Éclair en bas du dos permet un accès facile et complet à la décoration (devant, dos, manches) | 2 poches zippées à rabat | 1 poche intérieure pour portefeuille avec fermeture Velcro | Tissu testé pour toutes les techniques de broderie et d'impression | B&C Collection est membre de la Fair Wear Foundation | Couleur blanche adaptée à l'impression par sublimation











BCJW826 | JW826 Women´s Jacket Multi-Active

100% polyester

XS, S, M, L, XL, XXL

B&C

ATOLL/WARM GREY	BLACK/WARM GREY
DARK GREY (SOLID)/WARM GREY	NAVY/WARM GREY
RED/WARM GREY	WHITE/WHITE

Couche extérieure: taffetas 210T 100 % polyester | Doublure du corps : micropolaire 100 % polyester avec traitement anti-boulochage | Veste multifonction avec capuche intégrée dans le col | Doublure en micropolaire pour plus de chaleur | Col montant, ourlet et poignets réglables pour une protection accrue | Enduit PU pour une imperméabilité et une respirabilité accrues | Couture déportée vers l'avant sur l'épaule pour plus de confort et d'imperméabilité | La fermeture Éclair en bas du dos permet un accès facile et complet à la décoration (devant, dos, manches) | 2 poches zippées à rabat | Tissu testé pour toutes les techniques de broderie et d'impression | B&C Collection est membre de la Fair Wear Foundation | Couleur blanche adaptée à l'impression par sublimation











RT207 | R207X Winter Parka

100% polyester

S, M, L, XL, XXL, 3XL

Result Core

BLACK	BOTTLE	BURGUNDY
NAVY	RED	ROYAL

Extérieur: polyester 100% polyester enduit Storm-Dri / intérieur: 100% polyester / garnissage: polyester 160 g / m² | Étanche jusqu'à 2.000 mm, coupe-vent, séchage rapide et trés chaud | Capuche à 3 pièces intégrée dans le col avec cordon ajustable | Fermeture éclair en continu sur le devant | Poignets élastiques | Doublure grise assortie | Coupe plus longue | 2 poches frontales avec rabat coupe-vent et doublure en polaire | Intérieur du col en polaire | Cordons amortisseurs réglables dans l'ourlet inférieur | Coutures imperméables entièrement scellées | Broderie : Ourlet complet et poitrine gauche











BCJM970 | JM970 Men´s Jacket Real+

100% polyester

S, M, L, XL, XXL, 3XL

B&C

BLACK	DEEP RED	NAVY
ORANGE	ROYAL BLUE	WHITE

Le col et la moitié du dos doublés en micropolaire anti-boulochage procure un certain confort | Doublure et et accessoires ton sur ton | Doublure du corps rembourrée en polyester | Capuche dissimulée à 3 panneaux avec œillets et cordon de serrage plat avec extrémités en plastique | Protège-menton | Fermeture Éclair intégrale sur l'avant avec rabat coupe-vent en Velcro | Poches intérieures zippées pour garder vos objets de valeur | Manches ergonomiques et coudes articulés pour garantir une liberté de mouvement | 2 poches zippées sur l'avant avec rabat coupe-vent pour un rangement spacieux et sécurisé | 1 poche intérieure pour le téléphone | Poignets réglables en Velcro avec tirette | La fermeture Éclair dissimulée en bas de la doublure facilite l'impression et la broderie | B&C Collection est membre de la Fair Wear Foundation | Couleur blanche adaptée à l'impression par sublimation











BCJW925 | JW925 Women´s Jacket Real+

100% polyester

XS, S, M, L, XL, XXL

B&C

BLACK	DEEP RED	NAVY
ORANGE	ROYAL BLUE	WHITE

Le col et la moitié du dos doublés en micropolaire anti-boulochage procure un certain confort | Doublure et et accessoires ton sur ton | Doublure du corps rembourrée en polyester | Capuche dissumulée à 3 panneaux avec œillets et cordon de serrage plat avec extrémités en plastique | Protège-menton | Fermeture Éclair intégrale sur l'avant avec rabat coupe-vent en Velcro | Poches intérieures zippées pour garder vos objets de valeur | Manches ergonomiques et coudes articulés pour garantir une liberté de mouvement | 2 poches zippées sur l'avant avec rabat coupe-vent pour un rangement spacieux et sécurisé | 1 poche intérieure pour le téléphone | Poignets réglables en Velcro avec tirette | La fermeture Éclair dissimulée en bas de la doublure facilite l'impression et la broderie | B&C Collection est membre de la Fair Wear Foundation | Couleur blanche adaptée à l'impression par sublimation











L02886 | 02886 Men´s Reggie Jacket

100% Polyester, Empiècement épaule: 57% Laine / 34% Polyester / 5% Acrylique / 4% Nylon

S, M, L, XL, XXL, 3XL

200 g/m²

SOL´S

BLACK	NIGHT BLUE

100% Polyester, Enduction PU, Empiècement épaule: 57% Laine / 34% Polyester / 5% Acrylique / 4% Nylon; Doublure Taffeta 210T 100% Polyester, Rembourrage: 100% Polyester; 200 g/m129 | Ouverture zip | Capuche amovible | Bord côte intérieur poignets | 2 poches zippés devant | 1 poche intérieure zippée | Cordon de serrage à l'ourlet | Patte pour personnalisation intérieur



REGATTA PROFESSIONAL











RG524 | TRA524 — **Women´s X-Pro Icefall III Thermal Jacket**

100% polyester
36 (10), 38 (12), 40 (14), 42 (16), 44 (18), 46 (20)
160 g/m² — Regatta Professional

BLACK

Finition imperméable, tissu léger et matelassé sans couture conçu pour améliorer la chaleur et la protection contre le vent | Isolation chaude technologie performante Warmloft | Isolation du corps 120 GSM avec un poids supplémentaire et une chaleur élevée au rapport de poids | S'étend de la capuche isolée et se lie à la capuche, aux poignets et à l'ourlet | 2 poches inférieures à fermeture éclair et comprimables en toute simplicité

RG5230 | TRA523 — **X-Pro Icefall III Thermal Jacket**

100% polyester
S, M, L, XL, XXL, 3XL
160 g/m² — Regatta Professional

BLACK

Finition imperméable, tissu léger et matelassé sans couture conçu pour améliorer la chaleur et la protection contre le vent | Isolation chaude technologie performante Warmloft | Isolation du corps 120 GSM avec un poids supplémentaire et une chaleur élevée au rapport de poids | S'étend de la capuche isolée et se lie à la capuche, aux poignets et à l'ourlet | 2 poches inférieures à fermeture éclair et comprimables en toute simplicité



SOL'S the fair spirit







L01623 | 01623 — **Women´s Ridley Jacket**

100% polyester
S, M, L, XL, XXL
330 g/m² — SOL´S

BLACK

Polyester 300T | Doudoune thermo soudée | Capuche ajustable avec un lien de resserage et stoppeurs | 2 poches zippées devant et 2 poches intérieures | Poignets ajustables | Cordons de resserrage et stoppeurs bas de vêtement

L01622 | 01622 — **Men´s Ridley Jacket**

100% polyester
S, M, L, XL, XXL, 3XL
330 g/m² — SOL´S

BLACK

Polyester 300T | Doudoune thermo soudée | Capuche ajustable avec un lien de resserage et stoppeurs | 2 poches zippées devant et 2 poches intérieures | Poignets ajustables | Cordons de resserrage et stoppeurs bas de vêtement



STORMTECH





ST111 | AFP-1 **Men´s Gravity Thermal Jacket**

Extérieur: 100% nylon, Doublure + Rembourrage: 100% polyester

S, M, L, XL, XXL, 3XL

Stormtech

BLACK/CHARCOAL | BLACK/MARINE BLUE | BLACK/TRUE RED

Extérieur durable résistant à l'eau STORMTECH D/W/R | Corps matelassé, doublure legère | Zip frontal contrastées | Ourlet ajustable | Capuche fixe | Ourlet ajustable | Manches montées | Poches chauffe-mains de tricot brossé | Poches à fermeture Éclair et protège-glissières | Protecteur menton | Rabat anti-tempête à l'intérieur | 1 poche intérieure | Accès pour décoration | Accès à la broderie



STORMTECH





ST111F | AFP-1W **Women´s Gravity Thermal Jacket**

Extérieur: 100% nylon, Doublure + Rembourrage: 100% polyester

XS, S, M, L, XL, XXL

Stormtech

BLACK/CHARCOAL | BLACK/MARINE BLUE | BLACK/TRUE RED

Extérieur durable résistant à l'eau STORMTECH D/W/R | Corps matelassé, doublure legère | Zip frontal contrastées | Ourlet ajustable | Capuche fixe | Ourlet ajustable | Manches montées | Poches chauffe-mains de tricot brossé | Poches à fermeture Éclair et protège-glissières | Protecteur menton | Rabat anti-tempête à l'intérieur | 1 poche intérieure | Accès pour décoration | Accès à la broderie



STORMTECH





ST81 | QX-1 **Men´s Nautilus Quilted Jacket**

100% polyester

S, M, L, XL, XXL, 3XL, 4XL, 5XL

Stormtech

S, M, L, XL, XXL, 3XL, 4XL, 5XL

BLACK

S, M, L, XL, XXL, 3XL

AZURE BLUE | BRIGHT RED | NAVY

STORMTECH D/W/R étanche à l'extérieur | bodywarmer matelassé avec doublure ultra douce | Rabat anti-tempête à l'intérieur | Manchettes élastiquées | Ourlet ajustable | Poches zippées | Protecteur menton | Étanche 600mm | Respirabilité : 1,000 g/m² | 100 % polyester pongé, 2.30oz (USA) / 78g (CDN)



STORMTECH





ST121 | AFP-2 **Men´s Stavanger Thermal Jacket**

100% nylon

S, M, L, XL, XXL, 3XL

Stormtech

BLACK/GRAPHITE | NAVY/GRAPHITE

100 % nylon, 40 g/m² | Résistance à l'eau 600 mm, respirabilité 1 000 g/m² | Froid : de +10 °C (50 °F) à -10 °C (14 °F) |Tissu extérieur avec traitement de finition hydrofuge durable | Finition déperlante sans PFC | Veste thermique sans plumes | Fibre de rembourrage irrégulière | Repliable dans sa propre poche | Coupe ergonomique | Protection intégrale, capuche fixe | Système audio | Poche intérieure | Manchettes élastiquées | Ourlet ajustable









RT181M | R181M **Holkham Down Feel Jacket**

100% polyester
S, M, L, XL, XXL, 3XL

Result

BLACK NAVY

Hydrofuge | Extérieur : 100 % polyester StormDri, tissu Micro Peach indéchirable 1 mm avec revêtement AC | Isolation: 100% Polyester 150 gms Poly rembourré à la main | 2 poches latérales | Intérieur des manches avec coupe-vent | Rabat coupe-vent | Fermeture éclair dissimulée sur la couture latérale et ouverture au dos avec zip caché | Poignets auto-agrippants | Ourlet ajustable









RT181F | R181F **Women´s Holkham Down Feel Jacket**

100% polyester
XS (8/34), S (10/36), M (12/38), L (14/40), XL (16/42)

Result

BLACK NAVY

Hydrofuge | Extérieur : 100 % polyester StormDri, tissu Micro Peach indéchirable 1 mm avec revêtement AC | Isolation: 100% Polyester 150 gms Poly rembourré à la main | 2 poches latérales | Intérieur des manches avec coupe-vent | Rabat coupe-vent | Fermeture éclair dissimulée sur la couture latérale et ouverture au dos avec zip caché | Poignets auto-agrippants | Ourlet ajustable









RT222 | R222X **Nova Lux Padded Jacket**

100% polyester
XS, S, M, L, XL, XXL, 3XL

Result Core

BLACK NAVY

Extérieur: Polyester 210T avec revêtement AC | Doublure Corps: Polyester Polyester, Doublure Manche: Polyester 190T | Rembourrage : polyester (550 g/m²) | Hydrofuge, coupe-vent | Fermeture à glissière full zip devant | Poches latérales zippées | Rabat coupe-vent avec bouton-pression | Capuche doublée réglable avec fermeture à glissière et mentonnière | Poche poitrine intérieure zippée | Cordon de serrage réglable à la base | Élastiques aux poignets









RT192 | R192M **Men´s Ice Bird Padded Jacket**

Extérieur: 100% nylon, Doublure + Rembourrage: 100% polyester
S, M, L, XL, XXL

Result

BLACK FROST GREY NAVY RED

Extérieur : 100 % nylon 20D, doublure : 100 % polyester, rembourrage : 300 g, 100 % ouatage en polyester | Hydrofuge, coupe-vent | Fermeture éclair YKK sur le devant | Poches avant zippées | Col montant et protège-menton | Ourlet ajustable à cordon élastique | Rabat intérieur coupe-vent | Poignet doux et élastiqué | Design surpiqué | Poche poitrine intérieure zippée









RT192F | R192F **Women´s Ice Bird Padded Jacket**

Extérieur: 100% nylon, Doublure + Rembourrage: 100% polyester
XS (8/34), S (10/36), M (12/38), L (14/40), XL (16/42)

Result

BLACK FROST GREY NAVY RED

Extérieur : 100 % nylon 20D, doublure : 100 % polyester, rembourrage : 300 g, 100 % ouatage en polyester | Design surpiqué | Hydrofuge, coupe-vent | Fermeture éclair YKK sur le devant | Poches avant zippées | Col montant et protège-menton | Poche poitrine intérieure zippée | Ourlet ajustable à cordon élastique | Coupe ajustée | Poignet doux et élastiqué | Rabat intérieur coupe-vent









JN1035 | JN1035 **Men´s Padded Light Weight Jacket**

100% polyester
S, M, L, XL, XXL, 3XL

James+Nicholson

AQUA/LIME GREEN BLACK/SILVER (SOLID)
CARBON/ORANGE NAVY/RED
RED/BLACK

Veste matelassée avec rembourrage chaud Thinsulate™ 3M | Tissu Rip-Stop léger | Résistant au vent | La faible épaisseur du tissu assure une protection optimale contre la chaleur | Fermeture à glissière frontale doublée avec protège-menton | Fermetures éclair, doublure et poignets en couleurs contrastées | Grand logo JN à l'intérieur de la partie dorsale | Transfert réfléchissant tendance sur la manche | Cordon élastique avec arrêt à l'ourlet | Zip pour la décoration au dos



REGATTA PROFESSIONAL

RG203 | TRA203 **Men´s Darby III Insulated Jacket**

100% polyester
S, M, L, XL, XXL, 3XL
200 g/m² Regatta Professional

BLACK NAVY

Tissu en polyester pongé imperméable Hydrafort 5000 | Tissu coupe-vent | Isolation Thermo-Guard | Coutures étanchées | Ouate d'isolation corporelle 160 g/m129 | Capuche fixe avec ajusteur | Poignets ajustables | 2 poches au bas zippées avec chauffe-mains et 2 poches cargo au bas | Poche pour téléphone portable | Poche intérieure de sécurité et poche poitrine zippée | Fermeture à glissière dissimulée pour l'accès à la broderie

RG204 | TRA204 **Women´s Darby III Insulated Jacket**

100% polyester
36 (10), 38 (12), 40 (14), 42 (16), 44 (18), 46 (20)
200 g/m² Regatta Professional

BLACK NAVY

Tissu en polyester pongé imperméable Hydrafort 5000 | Tissu coupe-vent | Isolation Thermo-Guard | Coutures étanchées | Ouate d'isolation corporelle 160 g/m129 | Capuche fixe avec ajusteur | Poignets ajustables | 2 poches au bas zippées avec chauffe-mains et 2 poches cargo au bas | Poche pour téléphone portable | Poche intérieure de sécurité et poche poitrine zippée | Fermeture à glissière dissimulée pour l'accès à la broderie | Coupe cintrée



REGATTA PROFESSIONAL

RG301 | TRA301 **Hudson Jacket**

100% polyester
S, M, L, XL, XXL, 3XL, 4XL
260 g/m² Regatta Professional

BLACK NAVY

Tissu en polyester Hydrafort 5000 imperméable | Doublure en polaire Symmetry 200 anti-boulochage | Doublure polaire col | Tissu coupe-vent | Coutures étanchées | Capuche dissimulée ajustable | Poignets ajustables | 2 poches à fermeture éclair au bas | Poche pour téléphone portable | Ourlet ajustable à cordon élastique | Ajusteurs latéraux | Accès invisible à fermeture à glissière à la doublure intérieure pour une finition ultérieure | 1 poche intérieure | Isolation Thermo-Guard aux manches

RG306 | TRA306 **Women´s Hudson Jacket**

100% polyester
34 (8), 36 (10), 38 (12), 40 (14), 42 (16), 44 (18)
260 g/m² Regatta Professional

BLACK NAVY

Tissu en polyester imperméable Hydrafort 5.000 (5.000 têtes hydrostatiques) | Doublure en polaire Symmetry 200 anti-boulochage | Doublure polaire col | Isolation des manches en Thermo-guard | Tissu coupe-vent | Coutures étanchées | Capuche dissimulée ajustable | Poignets ajustables | 2 poches à fermeture éclair au bas | Poche pour téléphone portable | Ourlet ajustable à cordon élastique et liseré ajustable | Accès invisible à fermeture à glissière à la doublure intérieure pour une finition ultérieure | 1 poche intérieure | Coupe cintrée



REGATTA PROFESSIONAL

RG361 | TRA361 **Beauford Jacket**

100% polyester
S, M, L, XL, XXL, 3XL
200 g/m² Regatta Professional

BLACK CLASSIC RED NAVY

Tissu en polyester pongé Hydrafort imperméable | Tissu coupe-vent | Coutures étanchées | Isolation Thermo-guard (110 GSM) | Capuche dissimulée ajustable | Poignets ajustables | 2 poches à fermeture éclair au bas | Ourlet ajustable à cordon élastique | Accès invisible à fermeture à glissière à la doublure intérieure pour une finition ultérieure | Rabat coupe-vent auto-agrippant | Doublure polyester | 1 poche intérieure

RG362 | TRA362 **Women´s Beauford Jacket**

100% polyester
36 (10), 38 (12), 40 (14), 42 (16), 44 (18), 46 (20)
200 g/m² Regatta Professional

BLACK NAVY

Tissu en polyester pongé Hydrafort imperméable | Tissu coupe-vent | Coutures étanchées | Isolation Thermo-guard (110 GSM) | Rabat coupe-vent auto-agrippant | Poignets ajustables | 1 poche intérieure | Doublure polyester | 2 poches à fermeture éclair au bas | Ourlet ajustable à cordon élastique | Accès invisible à fermeture à glissière à la doublure intérieure pour une finition ultérieure | Capuche dissimulée ajustable | Coupe cintrée





TJ9608 | 9608 **Men´s All Weather Parka**

88% polyester / 12% élasthanne, Doublure: 100% polyester

S, M, L, XL, XXL, 3XL

Tee Jays

BLACK

88 % polyester / 12 % élasthanne, tissu 2 épaisseurs avec doublure en polyester 310T et rembourrage DuPont™ | Veste citadine longue, classique et sportive à la surface lisse et impeccable | Extensible et imperméable | Couche isolante avec rembourrage DuPont™ haut de gamme | Col montant | Grandes poches avant avec doublure chaude | Fermeture dissimulée avec boutons magnétiques et fermeture éclair avant bidirectionnelle | Imperméable | Fermeture à bouton magnétique | Poche intérieure | Étanche : 8 000 mm | Respirant : 3 000 g/m²/24 h | Coupe-vent | Boutons avec marquage « Tee Jays »





TJ9609 | 9609 **Women´s All Weather Parka**

88% polyester / 12% élasthanne, Doublure: 100% polyester

S, M, L, XL, XXL, 3XL

Tee Jays

BLACK

88 % polyester / 12 % élasthanne, tissu 2 épaisseurs avec doublure en polyester 310T et rembourrage DuPont™ | Veste citadine sportive avec coupe mi-cuisse classique et épurée | Extensible et imperméable | Couche isolante avec rembourrage DuPont™ haut de gamme | Fermetures éclair hydrofuges et zip principal bidirectionnel pratique | Fermeture dissimulée avec boutons magnétiques et style sportif classique | Capuche | Imperméable | Poches montées sur le devant avec doublure chaude | Fermeture à bouton magnétique | Poche intérieure | Étanche : 8 000 mm | Respirant : 3 000 g/m²/24 h | Coupe-vent | Boutons avec marquage « Tee Jays »





TJ9606 | 9606 **All Weather Jacket**

88% polyester / 12% élasthanne, Doublure: 100% polyester

XS, S, M, L, XL, XXL, 3XL, 4XL, 5XL

Tee Jays

XS, S, M, L, XL, XXL, 3XL, 4XL, 5XL

BLACK

XS, S, M, L, XL, XXL, 3XL

NAVY

88 % polyester / 12 % élasthanne, tissu 2 épaisseurs avec doublure en polyester 310T et rembourrage DuPont™ | Matériau extensible de haute qualité avec fonctions hydrofuges | Couche isolante avec rembourrage DuPont™ haut de gamme | Veste professionnelle moderne et sportive | Col montant | Imperméable | Deux poches spacieuses montées sur le devant avec doublure chaude | Ourlet et poignets avec élastique | Poche intérieure | Étanche : 8 000 mm | Respirant : 3 000 g/m²/24 h | Coupe-vent





BCJM961 | JM961 **Men´s Jacket Crew Bomber**

100% polyester

S, M, L, XL, XXL, 3XL

B&C

BLACK/WARM GREY | DARK GREY (SOLID)/WARM GREY | NAVY/WARM GREY | RED/WARM GREY

Couche extérieure : 100 % polyester pongé, tissu imperméable (5 000 mm) et coupe-vent | Couche intérieure : taffetas matelassé 100 % polyester pour plus de chaleur | Bomber ergonomique rembourré avec capuche dissimulée | Poignets et bord inférieur contemporains en côtes épaisses aspect coton | Le col montant et la patte intérieure anti-intempéries sur toute la longueur assurent une bonne protection contre le vent | Coutures déportées vers l'avant sur l'épaule pour plus de confort et d'imperméabilité | La fermeture Éclair en bas du dos permet un accès facile et complet à la décoration (devant, dos, manches) | Tissu testé pour toutes les techniques de broderie et d'impression | 2 poches zippées à rabat | 1 poche intérieure pour portefeuille avec fermetures Velcro | B&C Collection est membre de la Fair Wear Foundation





BCJW962 | JW962 **Women´s Jacket Crew Bomber**

100% polyester

XS, S, M, L, XL, XXL

B&C

BLACK/WARM GREY | DARK GREY (SOLID)/WARM GREY | NAVY/WARM GREY | RED/WARM GREY

Couche extérieure : 100 % polyester pongée, imperméable (5 000 mm) et coupe-vent | Couche intérieure : taffetas matelassé 100 % polyester pour plus de chaleur | Bomber ergonomique rembouré avec capuche dissimulée | Poignets et bord inférieur contemporains en côtes épaisses aspect coton | Le col montant et la patte intérieure anti-intempéries sur toute la longueur assurent une bonne protection contre le vent | Coutures déportées vers l'avant sur l'épaule pour plus de confort et d'imperméabilité | La fermeture Éclair en bas du dos permet un accès facile et complet à la décoration (devant, dos, manches) | Tissu testé pour toutes les techniques de broderie et d'impression | 2 poches zippées à rabat | B&C Collection est membre de la Fair Wear Foundation





RT326 | R326X **Denim Texture Rugged Jacket**

100% polyester

XS, S, M, L, XL, XXL, 3XL, 4XL

Result WORK-GUARD

BLACK | NAVY

Étanche 1.500mm | Respirant 2000 g | Coupe-vent | Fermeture éclair à 2-sens avec des tirettes interchangeables de couleur | Double surpiqûres contrastées | Dos plus long, aspect moderne | 4 poches zippées extérieures & 2 poches zippées intérieures | Extérieur : 170g de polyester texturé, Garnissage : 100g Polyester matelassé, Doublure : 230g Polyester Fleece | Rabat coupe-vent avec boutons-pression | Anneau en D dans poche LBP | Manchette avec velcro | Capuche amovible | Coutures étanchées | Détail réfléchissant | Ourlet ajustable | Col montant | Boucle de suspension









RG297 | TRW297 **Dover Jacket**

100% polyester

XXS, XS, S, M, L, XL, XXL, 3XL, 4XL, 5XL

195 g/m² Regatta Professional

XXS, XS, S, M, L, XL, XXL, 3XL, 4XL, 5XL

BLACK/ASH (HEATHER) | NAVY/NAVY

XS, S, M, L, XL, XXL, 3XL, 4XL

BLACK/RED | BURGUNDY/BURGUNDY

CLASSIC RED/NAVY | DARK GREEN/DARK GREEN

DARK KHAKI/BLACK | KEYLIME/SEAL GREY (SOLID)

NEW ROYAL | OTTER/BLACK

OXFORD BLUE | ROYAL BLUE/NAVY

SEAL GREY (SOLID)/BLACK | SUN ORANGE/SEAL GREY (SOLID)

Capuche dissimulée ajustable | Rabat coupe-vent auto-agrippant | Poignets ajustables | 2 poches basses zippées | Poche intérieure de sécurité | Accès invisible à fermeture à glissière à la doublure intérieure pour une finition ultérieure | Polyester Hydrafort imperméable | Doublure en polaire Symmetry 220 avec un équipement anti-boulochage | Doublure polaire col | Tissu coupe-vent | Isolation des manches en Thermo-guard | Coutures étanchées







RG298 | TRW298 **Women´s Dover Jacket**

100% polyester

34 (8), 36 (10), 38 (12), 40 (14), 42 (16), 44 (18), 46 (20)

195 g/m² Regatta Professional

BLACK | NAVY

Tissu polyester imperméable Hydrafort 5000 avec coutures collées | Doublure en polaire Symmetry 210 anti-boulochage et col doublé polaire | Capuche dissimulée et 2 poches basses zippées | Poche intérieure de sécurité et zip dissimulé dans la doublure pour accéder à la broderie | Isolatation des manches en Thermo-guard, coutures scellées







RG2070 | TRA207 **Honestly Made Recycled Insulated Jacket**

100% polyester

XS, S, M, L, XL, XXL, 3XL

105 g/m² Regatta Honestly Made

BLACK | NAVY

Tissu 100 % polyester Isotex Stretch 10 000 recyclé, imperméable et respirant, avec membrane en TPU recyclée, coutures scellées et finition DWR (imperméabilité durable) pour une protection optimale contre les intempéries | Doublure en polaire 100 % polyester recyclé, avec Thermoguard 120 g/m² pour une meilleure isolation du corps | Capuche dissimulée, 2 poches inférieures à fermetures éclair et une poche à la poitrine à fermeture éclair | Fermeture éclair dissimulée dans la doublure pour un accès à la broderie et réglage du cordon de serrage au niveau du visage et de l'ourlet | Fabriqué à partir d'au moins 40 bouteilles en plastique









RT221 | R221M **Channel Jacket**

100% polyester

S, M, L, XL, XXL, 3XL, 4XL

250 g/m² Result Core

BLACK | BOTTLE | GREY

NAVY | RED

Polyester StormDri 4000, hydrofuge | Coutures imperméables entièrement scellées | Doublure des manches en polaire | Fermeture éclair avec rabat coupe-vent | Capuche repliable | Poignets faciles à ajustés | Deux poches latérales | Poche pour téléphone portable | Poche intérieure à droite | Imperméable 4 000 mm | Coutures invisibles au col pour un port plus confortable









RT221F | R221F **Women´s Channel Jacket**

100% polyester

XS (8/34), S (10/36), M (12/38), L (14/40), XL (16/42), XXL (18/44)

250 g/m² Result Core

BLACK | BOTTLE | GREY

NAVY | RED

Polyester StormDri 4000, hydrofuge | Coutures imperméables entièrement scellées | Fermeture éclair avec rabat coupe-vent | Capuche repliable | Poignets faciles à ajustés | Élastique ajusté à la taille | Deux poches latérales | Poche pour téléphone portable | Poche intérieure à droite | Coutures recouvertes de col en bande pour une manchette plus confortable | Imperméable 4 000 mm | Coupe-vent









RG213 | TRA213 **Honestly Made Recycled Bomber Jacket**

100% polyester

XS, S, M, L, XL, XXL, 3XL

105 g/m² Regatta Honestly Made

BLACK | NAVY

Tissu 100 % polyester Isotex Stretch 10 000 recyclé, imperméable et respirant, avec membrane en TPU recyclée, coutures scellées et finition DWR (imperméabilité durable) pour une protection optimale contre les intempéries | Doublure en polaire 100 % polyester recyclé, avec Thermoguard 120 g/m2 pour une meilleure isolation du corps | Capuche dissimulée, 2 poches inférieures à fermetures éclair et une poche à la poitrine à fermeture éclair | Fermeture éclair dissimulée dans la doublure pour un accès à la broderie | Fabriqué à partir d'au moins 40 bouteilles en plastique





JN1054 | JN1054 **Men´s Wintersport Jacket**

Extérieur: 92% polyester / 8% élasthanne, Doublure et Rembourrage: 100% polyester

S, M, L, XL, XXL, 3XL

James+Nicholson

BLACK | DARK ORANGE | GREEN | NAVY | RED | YELLOW

Veste softshell élastique et doublée | Coupe-vent et étanche à l'eau à 3 couches avec membrane en TPU (5 000 mm d'eau) | Respirant (2.000 g/m²/24h) | Capuche rembourrée à retirer avec une fermeture à glissière et ajustage multiple de la largeur | Fermeture zippée dissimulée sur toute la longueur avec protège-menton | Fermetures éclair sous les bras pour une aération supplémentaire | Deux poches latérales avec fermeture à glissière, une petite poche à la manche avec fermeture à glissière | Poche intérieure avec fermeture éclair, poche pour téléphone portable à l'intérieur | Pare-neige ajustable, passage pour le pouce | Cordon élastique avec arrêt à l'ourlet et à la capuche | Zip pour la décoration au dos







JN1053 | JN1053 **Ladies´ Wintersport Jacket**

Extérieur: 92% polyester / 8% élasthanne, Doublure et Rembourrage: 100% polyester

S, M, L, XL, XXL

James+Nicholson

BLACK | DARK ORANGE | GREEN | NAVY | RED | YELLOW

Veste softshell élastique et doublée | Coupe-vent et étanche à l'eau à 3 couches avec membrane en TPU (5 000 mm d'eau) | Respirant (2.000 g/m²/24h) | Capuche rembourrée à retirer avec une fermeture à glissière et ajustage multiple de la largeur | Fermeture zippée dissimulée sur toute la longueur avec protège-menton | Fermetures éclair sous les bras pour une aération supplémentaire | Deux poches latérales avec fermeture à glissière, une petite poche à la manche avec fermeture à glissière | Poche intérieure avec fermeture éclair, poche pour téléphone portable à l'intérieur | Pare-neige ajustable, passage pour le pouce | Cordon élastique avec arrêt à l'ourlet et à la capuche | Zip pour la décoration au dos | Coupe cintrée





RG2100 | TRA210 **Thermogen Powercell 5000 Heated Jacket**

100% polyester

S, M, L, XL, XXL, 3XL

195 g/m² Regatta Professional

NAVY/MAGMA ORANGE

Tissu polyester Hydrafort 5 000 imperméable avec coutures étanches et finition DWR (imperméabilité durable) pour une protection contre les intempéries | Zone de chauffage en cuivre rechargeable pour réguler votre température | Fonctionnement sur batterie vendue séparément (Ce vêtement contient une installation de chauffage interne. La décoration du vêtement peut endommager cette installation. Nous vous conseillons donc de décorer uniquement ce vêtement sur le côté gauche (point de vue de l'utilisateur) au niveau de la poitrine. Regatta Ltd. n'assume aucune responsabilité et n'offre aucune garantie pour les vêtements dont la décoration ne respecte pas ces recommandations) | Isolation du corps Thermoguard 140 g/m² | Extensible sur la capuche dissimulée aux des poignets anti-tempête pour plus de temps protection | Poche intérieure pour téléphone portable et poche pour batterie | 1 poche inférieure à fermeture éclair et 2 poches à la poitrine à fermeture éclair | Fermeture éclair dissimulée dans la doublure pour un accès à la broderie et réglage du cordon de serrage au niveau du visage et de l'ourlet | Détails réfléchissants devant et derrière





RG5270 | TRA527 **Thermogen Powercell 5000 Thermal Jacket**

100% polyamide

S, M, L, XL, XXL, 3XL

37 g/m² Regatta Professional

BLACK

Tissu 100 % polyamide, finition cire déperlante | Zone de chauffage en cuivre rechargeable pour réguler votre température | Fonctionnement sur batterie vendue séparément (Ce vêtement contient une installation de chauffage interne. La décoration du vêtement peut endommager cette installation. Nous vous conseillons donc de décorer uniquement ce vêtement sur le côté gauche (point de vue de l'utilisateur) au niveau de la poitrine. Regatta Ltd. n'assume aucune responsabilité et n'offre aucune garantie pour les vêtements dont la décoration ne respecte pas ces recommandations) | Isolation du corps Warmloft 170 g/m² | Capuche isolée avec poignets élastiques réglables | Poche intérieure pour téléphone portable et poche pour batterie | 2 poches à fermeture éclair au bas | Fermeture éclair dissimulée dans la doublure pour un accès à la broderie et réglage du cordon de serrage au niveau du visage et de l'ourlet





RG0010 | RBE001 **Heated Jacket Battery Pack**

12,55 x 7 x 1 cm

Regatta Professional

-

Protection contre les surcharges et les décharges | Protection contre les surtensions | Protection contre les surintensités | Protection contre les courts-circuits | Protection contre les basses et les hautes températures | Protection contre le rebouclage | Capacité : 5 000 mAh | Entrée : micro-USB : 5 V CC 1 A. | Sortie : USB-A x 2 : 5 V CC 2,1 A. | Dimensions : 125,5 (L) x 70 (l) x 10 (H) mm | Poids : 147 g (environ) | Type de batterie : Li-polymère | Livraison en Norvège impossible | 2 ans de garantie





RG208 | TRA208 **X-Pro Marauder III Insulated Jacket**

100% polyester

S, M, L, XL, XXL, 3XL

108 g/m² Regatta Professional

GREY/BLACK | NAVY/GREY

Tissu Isotex 10 000 Stretch Ripstop imperméable et respirant, conforme à la norme EN343 3 :2, coutures scellées et finition DWR (imperméabilité durable) pour une protection tous temps par tous les temps | Doublure Thermo-Reflect pour une meilleure rétention de la chaleur | Les poches de protection RFID bloquent les lecteurs de carte, protégeant vos données et réduisant le risque de vol numérique | Isolation Thermoguard sur le corps, les manches et les poignets anti-tempête pour une meilleure protection contre les intempéries | Cagoule repliable qui se dissimule dans le col | 2 poches inférieures à fermeture éclair et 2 poches à la poitrine à fermeture éclair | Fermeture éclair centrale imperméable sur le devant | Fermeture éclair dissimulée dans la doublure pour un accès à la broderie et réglage du cordon de serrage au niveau du visage et de l'ourlet | Détails réfléchissants sur les manches et dans le dos







RG312 | TRA312 **Contrast Insulated Jacket**

100% polyester

XS, S, M, L, XL, XXL, 3XL, 4XL

115 g/m² Regatta Contrast Collection

BLACK/SEAL GREY (SOLID) | NAVY/NEW ROYAL

NEW ROYAL/NAVY | SEAL GREY (SOLID)/BLACK

Tissu en polyester à revêtement Isotex 10.000 imperméable et respirant | Conforme à la Classe 3:2 EN342 | Tissu coupe-vent | Isolation Thermo-Guard | Isolation corps 140 GSM | Coutures étanchées | Capuche fixe avec ajusteur | Poignets ajustables | 1 poche poitrine zippée étanche | 2 poches à fermeture éclair au bas | Poche intérieure | Ourlet ajustable à cordon élastique | Accès invisible à fermeture à glissière à la doublure intérieure pour une finition ultérieure





RG5110 | TRW511 **X-Pro Exosphere II Shell Jacket**

100% polyester

S, M, L, XL, XXL, 3XL

108 g/m² Regatta Professional

BLACK/MAGMA ORANGE | NAVY/OXFORD BLUE

OXFORD BLUE/BLACK

Tissu extensible Isotex 10 000 imperméable et respirant, conforme à la norme EN343 3:2, coutures scellées et finition DWR (imperméabilité durable) pour une protection par tous les temps | Doublure Thermo-Reflect pour une meilleure rétention de la chaleur | Les poches de protection RFID bloquent les lecteurs de carte, protégeant vos données et réduisant le risque de vol numérique | Cagoule repliable qui se dissimule dans le col | 2 poches inférieures à fermeture éclair, 1 poche imperméable à fermeture éclair sur la manche et 1 poche à fermeture éclair à la poitrine imperméable | Rabat anti-tempête avec fermeture éclair CF | Fermeture éclair dissimulée dans la doublure pour un accès à la broderie et réglage du cordon de serrage au niveau du visage et de l'ourlet | Détails réfléchissants sur les manches et dans le dos







RT65 | R065X **Multi-Function Winter Jacket**

100% polyester

S, M, L, XL, XXL, 3XL

Result

BLACK/BLACK

Étanche (4 000mm) et coupe-vent | Extérieur: polyester 200 g / m² avec revêtement en PVC | Corps isolant : 180 g/m² | Doublure: taffetas de polyester 190T sûr-piqué matelassée | Coutures renforcé et scellées | Capuche invisible et amovible dans le col avec cordon de serrage | Fermeture éclair robuste en 2-sens complète à l'avant, double rabat coupe-vent | 2 poches latérales, 2 poches spacieuses sur le devant, une poche de sécurité à l'intérieur et une poche pour le téléphone portable | Ourlet élastique avec bouton à pression |Taille et ourlet avec cordon de serrage ajustable | Fermeture éclair bidirectionnelle robuste avec rabat coupe-vent | Coussin Thinsulate™ intégral | Point d'accès: fermeture éclair sur la face intérieure, par le biais de la poche du coussinet







ST78 | X-1 **Men´s Black Ice Thermal Jacket**

100% nylon

S, M, L, XL, XXL, 3XL, 4XL, 5XL

Stormtech

S, M, L, XL, XXL, 3XL, 4XL, 5XL

BLACK/DOLPHIN

S, M, L, XL, XXL, 3XL

BLACK/ELECTRIC BLUE

STORMTECH H2XTREME® 5,000/5,000 avec extérieur étanche à l'eau et respirant | Coutures scellées | Fermeture éclaire imperméable au milieu devant | Manchette interne en tricot polyester | Capuche détachable à cordon ajustable | Ourlet ajustable | Poche avant zippée passepoilée/contrastée | Poche de sécurité zippée à l'intérieur | Protecteur menton | Corps et manches en Polyfill matelassé | Nylon 100 % avec doublure 100 % polyester, 1,53 oz (USA)/52 g (CDN) avec 100 % polyester Polyfill





E7548 | 7548 **Men´s Performance Jacket C+**

100% polyester
S, M, L, XL, XXL, 3XL, 4XL, 5XL
Promodoro

AQUA | BLACK | FIRE RED | HEATHER GREY | LIME | NAVY | STEEL GREY (SOLID)

Matière extérieure : 100 % polyester, doublure en maille : 100 % polyester | Imperméable 5 000 mm | Coupe-vent et respirant 5.000g / m² / 24h | Col montant | Fermeture à glissière à 2 voies invisible et fermetures auto-agrippantes | Capuche amovible avec réglage du volume à l'avant et l'arrière | Poche Napoléon invisible avec fermeture à glissière | Poignets ajustable avec fermeture autoagrippante | Capuche ajustable avec tunnel élastique et arrêt des deux côtés | 2 poches latérales zippées | fermeture à glissière invisible | Zip et fixation pour veste intérieure interchangeable | étiquette de cou neutre pour un ré-étiquetage facile | Zone imprimable à l'intérieur pour la personnalisation | Coutures étanchées | Revêtement PU | veste 6-en-1 | À associer avec les produits suivants : E7200, E7621, E7820, E7910





E7549 | 7549 **Women´s Performance Jacket C+**

100% polyester
S, M, L, XL, XXL, 3XL
Promodoro

AQUA | BLACK | FIRE RED | HEATHER GREY | LIME | NAVY | STEEL GREY (SOLID)

Matière extérieure : 100 % polyester, doublure en maille : 100 % polyester | Coupe féminine | Imperméable 5 000 mm | Coupe-vent et respirant 5.000g / m² / 24h | Col montant | Fermeture à glissière à 2 voies invisible et fermetures auto-agrippantes | Capuche amovible avec réglage du volume à l'avant et l'arrière | Poche Napoléon invisible avec fermeture à glissière | Poignets ajustable avec fermeture autoagrippante | 2 poches latérales zippées | Capuche ajustable avec tunnel élastique et arrêt des deux côtés | fermeture à glissière invisible | étiquette de cou neutre pour un ré-étiquetage facile | Zone imprimable à l'intérieur pour la personnalisation | Coutures étanchées | Revêtement PU | veste 6-en-1 | Zip et fixation pour veste intérieure interchangeable | combinable avec les articles: E7622, E7725, E7821, E7911





BCJU873 | JU873 **Jacket Corporate 3-in-1**

100% polyester
XS, S, M, L, XL, XXL, 3XL
B&C

BLACK | DARK GREY (SOLID) | NAVY

Extérieur : 100 % polyester pongée de qualité supérieure, imperméable (5 000 mm) avec coutures principales étanches et coupe-vent | Veste intérieure en micro-polaire et 100 % polyester avec traitement anti-boulochage (peut être portée seule). | Parka à capuche moderne 3-en-1. Convient pour chaque saison. | Portez-la avec ou sans la veste intérieure en polaire | Capuche à protection accrue : ergonomique et intégrée dans le col | Le bord inférieur réglable avec cordons de serrage et la conception ergonomique des manches à poignet adaptable offrent un grand confort | Veste intérieure en polaire , avec fermeture Éclair et 5 points d'attache | La fermeture Éclair au bas du dos permet un accès facile et complet à la décoration (devant, dos, manches) | Tissu testé pour toutes les techniques de broderie et d'impression | 2 poches zippées avec rabat, poche poitrine zippée | B&C Collection est membre de la Fair Wear Foundation





ST76 | XR-5 **Men´s Ranger 3-in-1 System Jacket**

Extérieur: 100% nylon, Intérieur: 100% polyester
S, M, L, XL, XXL, 3XL
278 g/m²
Stormtech

BLACK | NAVY

STORMTECH H2X® - veste extérieure imperméable et respirante | Capuche formée ajustable | Manches articulées | Capuche amovible | Ourlet et manchettes ajustables | Poche média extérieure | Doublure intérieure chaude et réfléchissante en mesh | Panneau d'accès pour la broderie | Matière intérieure à retirer par le biais d'une fermeture à glissière, 100 % polaire de polyester avec doublure en taffetas





ST76F | XR-5W **Women´s Ranger 3-in-1 System Jacket**

Extérieur: 100% nylon, Intérieur: 100% polyester
XS, S, M, L, XL, XXL
278 g/m²
Stormtech

BLACK

STORMTECH H2X® - veste extérieure imperméable et respirante | Capuche formée ajustable | Manches articulées | Capuche amovible | Ourlet et manchettes ajustables | Poche media extérieure | Doublure intérieure chaude et réfléchissante en mesh | Panneau d'accès pour la broderie | Matière intérieure à retirer par le biais d'une fermeture à glissière, 100 % polaire de polyester avec doublure en taffetas





ST113 | SSJ-1 **Atmospere 3-in-1 System Jacket**

Extérieur: 97% polyester / 3% élasthanne, Doublure: 100% polyester
S, M, L, XL, XXL, 3XL
Stormtech

BLACK/GRANITE | NAVY/GRANITE

STORMTECH H2XTREME® Extérieure 5 000/5 000 imperméable/respirante | Doublure en polyfill | Fermeture éclair centrale sur le devant | Capuche formée ajustable | Poignets ajustables soudés | Capuche amovible | Cordon de serrage réglable à la taille | Poches à fermeture éclair et protège-glissières | Accès pour décoration | Poche média extérieure | Cache-cou en tricot brossé et poches réchauffe-mains zippées | Protège-menton de tricot brossé | Rabat-tempête sur toute la longueur avec fermeture instantanée | Accès à la broderie



JAMES & NICHOLSON

JN1154 | JN1154 **Men´s 3-in-1-Jacket**

100% polyester
S, M, L, XL, XXL, 3XL
220 g/m² James+Nicholson

BLACK/BLACK | NAVY/SILVER (SOLID)
OLIVE/BLACK | RED/BLACK
ROYAL/BLACK

Veste fonctionnelle 2 en 0 | Peut être portée de 3 manières différentes | Utilisation polyvalente | Doublure amovible en polaire, facile à déziper | Coupe-vent robuste et étanche à l'eau à 3 couches avec membrane en TPU (colonne d'eau de 5 000 mm) | Respirant et perméable à la vapeur d'eau (5 000 g/m²/24 h) | Coutures étanchées | Résistant à l'eau et à la saleté grâce à la finition BIONIC-FINISH®ECO | Capuche fixée réglable | Fermeture à glissière frontale doublée avec protège-menton | 2 poches latérales zippées, 1 poche intérieure | Toutes les fermetures éclair sont étanches | Détails réfléchissants sur le manche et à l'arrière | Zip pour la décoration au dos | este polaire facile d'entretien en look mélange avec bordure contrastante assortie à la couche extérieure | 2 poches latérales, col montant

JN1153 | JN1153 **Ladies´ 3-in-1-Jacket**

100% polyester
XS, S, M, L, XL, XXL
220 g/m² James+Nicholson

BLACK/BLACK | NAVY/SILVER (SOLID)
OLIVE/BLACK | RED/BLACK
ROYAL/BLACK

Double veste fonctionnelle, 3 styles de port, polyvalente, veste intérieure en polaire, facile à détacher | Veste extérieure : coupe-vent robuste et étanche à l'eau à 3 couches avec membrane en TPU (colonne d'eau de 5 000 mm) | Respirant | Perméable à la vapeur d'eau (5 000 g/m²/24 h) | Coutures étanchées | Résistant à l'eau et à la saleté grâce à la finition BIONIC-FINISH®ECO | Capuche fixée réglable | Fermeture à glissière avant couverte avec protège-menton | 2 poches latérales zippées, 1 poche intérieure | Toutes les fermetures éclair sont étanches | Détails élégants et réfléchissants sur les manches et dans le dos | Zip pour la décoration au dos | Veste intérieure en polaire : veste polaire facile d'entretien en look mélangé avec bordure contrastée, assortie à la veste extérieure | 2 poches latérales, col montant | Légèrement cintrée



REGATTA PROFESSIONAL

RG1300 |TRA130 **Defender III 3-in-1 Jacket**

100% polyester
S, M, L, XL, XXL, 3XL
220 g/m² Regatta Professional

BLACK/SEAL GREY (SOLID) | NAVY/BLACK
ROYAL BLUE/NAVY

Tissu en polyester pongé Hydrafort imperméable | Coutures étanchées | Capuche dissimulée ajustable | Rabat coupe-vent auto-agrippant | Doublure en mesh | 2 poches à fermeture éclair au bas | Ourlet ajustable à cordon élastique | Poignets ajustables | Doublure polaire série 220 anti-boulochage | Poignet en polaire | Accès invisible à fermeture à glissière à la doublure intérieure pour une finition ultérieure

RG1320 |TRA132 **Women´s Defender III 3-in-1 Jacket**

100% polyester
36 (10), 38 (12), 40 (14), 42 (16), 44 (18), 46 (20)
220 g/m² Regatta Professional

BLACK/SEAL GREY (SOLID) | NAVY/BLACK
ROYAL BLUE/NAVY

Tissu en polyester pongé Hydrafort imperméable | Coutures étanchées | Capuche dissimulée ajustable | Rabat coupe-vent auto-agrippant | Doublure en mesh | 2 poches à fermeture éclair au bas | Poignets ajustables | Ourlet ajustable à cordon élastique | Veste intérieure cintrée : polaire Symmetry 200 avec un équipement anti-boulochage | Poignet en polaire | Accès invisible à fermeture à glissière à la doublure intérieure pour une finition ultérieure



REGATTA PROFESSIONAL

RG1430 |TRA143 **Men´s Jacket - Kingsley 3in1**

100% polyester
S, M, L, XL, XXL, 3XL
160 g/m² Regatta Professional

BLACK | NAVY | OXFORD BLUE

Isotex 10.000 imperméable et respirant 100 % polyester extensible en 4 sens | Finition imperméable durable | Partiellement mesh et polyester taffeta | Coutures étanchées | Intérieur Softshell | Tissu Softshell extensible tissé à doublure chaude | Capuche fixe avec ajusteur | 2 poches basses zippées et 1 poche poitrine zippée | Rabat coupe-vent avec fermeture auto-agrippante | Poignets ajustables | Ourlet ajustable à cordon élastique | Accès invisible à fermeture à glissière à la doublure intérieure pour une finition ultérieure

RG1440 |TRA144 **Women´s Jacket - Kingsley 3in1**

100% polyester
36 (10), 38 (12), 40 (14), 42 (16), 44 (18), 46 (20)
160 g/m² Regatta Professional

BLACK | NAVY | OXFORD BLUE

Isotex 10.000 imperméable et respirant 100 % polyester extensible en 4 sens | Finition imperméable durable | Partiellement mesh et polyester taffeta | Coutures étanchées | Intérieur Softshell | Tissu Softshell extensible tissé à doublure chaude | Capuche fixe avec ajusteur | 2 poches basses zippées et 1 poche poitrine zippée | Rabat coupe-vent avec fermeture auto-agrippante | Poignets ajustables | Ourlet ajustable à cordon élastique | Accès invisible à fermeture à glissière à la doublure intérieure pour une finition ultérieure | 2 poches à fermeture éclair au bas | Coupe cintrée



REGATTA PROFESSIONAL





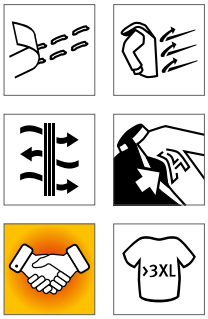

RG1470 | TRA147 — Men´s Benson III Breathable 3 in 1 Jacket

100% polyamide
S, M, L, XL, XXL, 3XL, 4XL
145 g/m² — Regatta Professional

BLACK | NAVY

Tissu en polyester enduit d'Isotex 10.000 imperméable et respirant | Conforme à la Classe 3:2 EN342 | Tissu coupe-vent | Doublure en mesh | Coutures étanchées | Polaire Symmetry anti-peluches série 220 | Capuche fixe avec ajusteur | rabat coupe-vent avec bouton-pression | Poignets ajustables | 2 poches au bas zippées avec chauffe-mains et 2 poches cargo au bas | Poche poitrine zippée | Taille et ourlet avec cordon de serrage ajustable | Accès invisible à fermeture à glissière à la doublure intérieure pour une finition ultérieure | 2 poches à fermeture éclair au bas | Poignet en polaire | Ourlet ajustable à cordon élastique

RG148 | TRA148 — Women´s Benson III Breathable 3 in 1 Jacket

100% polyamide
34 (8), 36 (10), 38 (12), 40 (14), 42 (16), 44 (18), 46 (20)
145 g/m² — Regatta Professional

BLACK | NAVY

Tissu en polyester enduit d'Isotex 10.000 imperméable et respirant | Conforme à la Classe 3:2 EN342 | Tissu coupe-vent | Doublure en mesh | Coutures étanchées | Polaire Symmetry anti-peluches série 220 | Capuche fixe avec ajusteur | rabat coupe-vent avec bouton-pression | Poignets ajustables | 2 poches au bas zippées avec chauffe-mains et 2 poches cargo au bas | Poche poitrine zippée | Taille et ourlet avec cordon de serrage ajustable | Accès invisible à fermeture à glissière à la doublure intérieure pour une finition ultérieure | 2 poches à fermeture éclair au bas | Poignet en polaire | Ourlet ajustable à cordon élastique



REGATTA PROFESSIONAL





RG150 | TRA150 — Classic 3-in-1 Jacket

100% polyester
S, M, L, XL, XXL, 3XL
195 g/m² — Regatta Professional

BLACK/BLACK | CLASSIC RED/BLACK
NAVY/NAVY | SEAL GREY/SEAL GREY

Tissu en polyester imperméable Hydrafort 5.001 | Doublure en taffetas de polyester | Tissu coupe-vent | Coutures points renforcer | Doublure polaire série 220 anti-boulochage | Capuche dissimulée ajustable | Poignets ajustables | 2 poches à fermeture éclair au bas | Fermeture auto-agrippante pour un accès de broderie | 2poches intérieure au bas

RG152 | TRA152 — Women´s Classic 3in1 Jacket

100% polyester
36 (10), 38 (12), 40 (14), 42 (16), 44 (18), 46 (20)
195 g/m² — Regatta Professional

BLACK/BLACK | NAVY/NAVY

Tissu polyester Hydrafort 5 000 imperméable | Capuche dissimulée, poignets ajustables et poches à fermetures éclair avec fixation à crochet dans la doublure pour faciliter la broderie au niveau des ourlets | Intérieur : 210 filets de laine polaire Symmetry anti-peluches | Intérieur en laine polaire avec 2 poches inférieures à fermeture éclair | Coutures étanchées | Coupe-vent



REGATTA PROFESSIONAL

RG151 | TRA151 **Men´s Contrast Softshell Jacket 3in1**

100% polyester
XS, S, M, L, XL, XXL, 3XL, 4XL
115 g/m² Regatta Contrast Collection

BLACK/SEAL GREY (SOLID) | NAVY/NEW ROYAL | NEW ROYAL/NAVY | SEAL GREY (SOLID)/BLACK

Tissu enduit Isotex 10000 imperméable et respirant avec coutures collées, conforme à la classe 3:2 EN342 | Intérieur : tissu Softshell Stretch doublé chaud tissé | Capuche dissimulée avec attaches réglables, poches zippées et un zip caché dans la doublure pour accéder à la broderie | Softshell avec 2 poches basses zippées



REGATTA PROFESSIONAL



RG154 | TRA154 **Honestly Made Recycled 3in1 Jacket**

100% polyester
XS, S, M, L, XL, XXL, 3XL
105 g/m² Regatta Honestly Made

BLACK/BLACK | NAVY/NAVY

Tissu 100 % polyester Isotex Stretch 10 000 recyclé, imperméable et respirant, avec membrane en TPU recyclée, coutures scellées et finition DWR (imperméabilité durable) pour une protection optimale par tous les temps | Veste d'intérieur 100 % polyester recyclé Softshell interactive | Capuche dissimulée, 2 poches inférieures à fermetures éclair et une poche à la poitrine à fermeture éclair | Fermeture éclair dissimulée dans la doublure pour un accès à la broderie et réglage du cordon de serrage au niveau du visage et de l'ourlet | Fabriqué à partir d'au moins 50 bouteilles en plastique



REGATTA PROFESSIONAL



RG156 | TRA156 **X-Pro Evader III 3in1 Jacket**

100% polyester
S, M, L, XL, XXL, 3XL
108 g/m² Regatta Professional

BLACK/OXFORD BLUE | OXFORD BLUE/BLACK

Tissu Isotex 10 000 Stretch Ripstop imperméable et respirant sur le vêtement extérieur, conforme à la norme EN343 3:2, coutures scellées et finition DWR (imperméabilité durable) pour une protection par tous les temps | Les poches de protection RFID bloquent les lecteurs de carte, protégeant vos données et réduisant le risque de vol numérique | Veste d'intérieur entièrement isolante avec doublure thermo-réfléchissante pour la rétention de chaleur | Cagoule repliable qui se dissimule dans le col | 2 poches inférieures à fermeture éclair et 2 poches à la poitrine à fermeture éclair | Fermeture éclair centrale imperméable sur le devant | Fermeture éclair dissimulée dans la doublure pour un accès à la broderie et réglage du cordon au niveau du col et de la taille | Détails réfléchissants sur les manches et dans le dos



STORMTECH



ST124 | TPX-3 **Men´s Vortex HD 3-in-1 System Parka**

100% polyester
S, M, L, XL, XXL, 3XL
Stormtech

BLACK | NAVY

100 % polyester, 160 g/m² avec doublure zippée en polaire 100 % polyester avec doublure en taffetas, 278 g/m² | Résistance à l'eau 600 mm, respirabilité 1 000 g/m² | Froid extrême : de 0 °C (32 °F) à -20 °C (-4 °F) | Tissu extérieur avec traitement de finition hydrofuge durable | Doublure en polaire anti-boulochage à fermeture éclair | Capuche repliable | Rabat coupe-vent sur toute la longueur avec boutons-pression | Bordure réfléchissante | Poche poitrine zippée | Poches cargo | Poche de sécurité zippée à l'intérieur



korntex



KX809 | KXPJ **4-in-1 Pilot Jacket Oslo**

60% coton / 40% polyester, Doublure: 100% polyester
XS, S, M, L, XL, XXL, 3XL
245 g/m² Korntex

BLACK | BLUE | GREEN | NAVY | RED | WHITE

Veste de pilote quatre en un | Doublure en polyester à l'intérieur | Revêtement extérieur en mélange coton/polyester résistant à l'abrasion | Poignets | Lavage à 40 °C | Deux poches poitrine, grande poche pour smartphone, deux poches sur les hanches, poche sur la manche, poche intérieure | Col et manches amovibles par fermeture éclair | Doublure en fausse fourrure, amovible | Variante A : veste de pilote tout-en-un avec col et doublure intérieure ; Variante B : capuche amovible avec fermeture éclair ; Variante C : gilet avec doublure intérieure ; Variante D : peut être portée comme un gilet sans doublure intérieure | Équipé d'un code à barre EAN | Avec accès pour une impression facile sur une presse à transfert thermique | Pas d'étiquette externe sur le produit : convient au changement de marque



Result core



RT215X | R215X **3-in-1 Jacket With Quilted Bodywarmer**

100% polyester
XS, S, M, L, XL, XXL, 3XL, 4XL
Result Core

BLACK | NAVY

Hydrofuge StormDri 2000 | Coutures soudées | 2 poches avant avec rabat coupe-vent | Poche intérieure sur le côté droit | Capuche intégrée | Fermeture éclair sur toute la longueur de la veste extérieure et du gilet matelassé intérieur | Manchettes élastiques | 2 poches latérales sur le bodywarmer | Extérieur: 2x2 piqué diamanté 210T 100 % taffetas de polyester | Doublure extérieure: maille 100 % polyester | Doublure des manches: taffetas 100% polyester | veste extérieur: 2x2 piqué diamanté 210T 100 % taffetas de polyester | Intérieur: ouatage 100 % polyester 140 g/m129 | Doublure intérieure: taffetas de polyester 190T | Coupe-vent





RT400 | R400M **Men´s 3-in-1 Journey Jacket With Soft Shell Inner**

100% polyester

S, M, L, XL, XXL, 3XL, 4XL

Result

BLACK/BLACK | NAVY/BLACK | RED/BLACK | ROYAL/BLACK

Softshell 3 en 1 avec intérieur softshell | Imperméable : 3 000 mm | Respirant : 3 000 g | Coupe-vent | Veste extérieur: fermeture éclair à 2-send | Double rabat coupe-vent extérieur à velcro avec boutons préssion | Poche zippée devant et à la poitrine | Poignets avec elastique | Capuche doublée amovible et réglable avec détail réfléchissant | Ourlet avec cordon de serrage ajustable | Détail Ripstop | Col doublé en tricot | Coutures étanchées | Zip intérieur secondaire à attacher à la veste extérieure | Veste intérieure Softshell: Zip intégral | Poches intérieures et latérales | Manchette droite





RT400F | R400F **Women´s 3-in-1 Journey Jacket With Soft Shell Inner**

100% polyester

XS (8/34), S (10/36), M (12/38), L (14/40), XL (16/42), XXL (18/44), 3XL (20/46)

Result

BLACK/BLACK | NAVY/BLACK | RED/BLACK | ROYAL/BLACK

Veste loisirs 3 en 1 femme avec intérieur Softshell | Imperméable : 3 000 mm | Respirant : 3 000 g | Coupe-vent | Veste extérieur: fermeture éclair à 2-send | Double rabat coupe-vent extérieur à velcro avec boutons préssion | Poche zippée devant et à la poitrine | Poignets avec elastique | Capuche doublée amovible et réglable avec détail réfléchissant | Ourlet avec cordon de serrage ajustable | Détail Ripstop | Col doublé en tricot | Coutures étanchées | Coupe ajustée | Zip intérieur secondaire à attacher à la veste extérieure | Veste intérieure Softshell: Zip intégral | Poches intérieures et latérales | Manchette droite | Coupe ajustée





RT236 | R236X **3-in-1 Transit Jacket With Printable Softshell Inner**

100% polyester

XS, S, M, L, XL, XXL, 3XL, 4XL

Result Core

BLACK | NAVY | RED

Exterieur: Imperméable jusqu'à 3.000 mm | Coupe-vent | Coutures étanchées | Poches intérieures | Poche poitrine zippée | Poche poitrine zippée | Poches latérales | Détails réfléchissants | Rabat de protection à fermeture velcro à l'avant | Fermeture éclair en 2-sens | Système d'attache de la veste intérieure par un zip supplémentaire | Doublure: hydrofuge | Coupe-vent | Respirant | Poche avant zippé | Poignet de manche élastique | Doublure intérieure: 280 g / m² en softshell à 2 couches 100% polyester





RT68 | R068X **3-in-1 Zip & Clip Jacket**

100% polyester

XS, S, M, L, XL, XXL, 3XL, 4XL

Result

XS, S, M, L, XL, XXL, 3XL, 4XL

BLACK | NAVY

XS, S, M, L, XL, XXL

BOTTLE | RED | ROYAL

Veste 3-en-1 imperméable (4 000 mm) et coupe-vent | Extérieur : 100 % polyester StormDri 4000 230 g/m² avec revêtement PVC | Veste intérieure 280 g/m² 100 % polaire polyester | Doublure dans la partie supérieure du corps: maille en polyester, partie inférieure du corps et manches: 190T en nylon taffetas® couleur noir | Coutures doubles scellées | Capuche confortable invisible dans le col avec mentonnière et cordon de serrage ajustable | Fermeture éclair double sens robuste à l'avant | Système Zip et Clip pour attacher à la veste intérieure | 2 grandes poches latérales et 2 poches poitrine | Poignet élastiqué et ajustable | Rabat coupe-vent et ourlet avec cordon de serrage ajustable | Oeillets de ventilation sous les bras | Tissu résistant aux froissement | Fermeture éclair jusqu'au col | Points d'accès invisibles à l'intérieur de la face arrière et à la poche poitrine gauche





RT99 | R099X **Alaska 3-in-1 Jacket**

100% polyester

XS, S, M, L, XL, XXL, 3XL

Result

GREY/BLACK | RED/BLACK

Étanche jusqu'à 2.000 mm, coupe-vent, veste 3-en-0 | Extérieur : polyester StormDri enduit de PVC | Isolation: 100g de polyester, 140 g / m² | Doublure: 100% polyester | Coutures étanchées | Capuchon dissimulé entièrement doublé dans le col avec cordon de réglage | Fermeture éclair continu sur le devant avec rabat coupe-vent | Système à fermeture éclair pour raccorder les deux vestes | Deux poches spacieuses sur le devant, deux poches poitrine spacieuses, une poche poitrine à l'intérieur, une poche intérieure pour le téléphone portable et poche intérieure en mesh | Oeillets pour cables d'écouteurs | Poignet élastiqué et ajustable | Taille et ourlet avec cordon de serrage ajustable | Point d'accès : fermeture éclair invisible à l'intérieur de la face arrière | Veste intérieure : fermeture éclair en continu sur le devant, ourlet élastique réglable, 2 grandes poches avant zippées, 100 % polyester micropolaire 280 g/m²

09 Loisirs



Pulls & Gilets	409
Chemises & Chemisiers	410-415
Robes	416-417
Pantalons & Shorts	418-422
Pantalons de jogging	423-433
Maillots de bain	434
Sous-vêt. & vêtements de nuit	435-441
Vêtements de pluie & Visibilité	442-445





EA061 | EA061 **Wakhan 1/4 Zip Sustainable Sweater**

70% coton / 30% polyester
XS, S, M, L, XL, XXL
Ecologie

BLACK | CHARCOAL | HEATHER GREY | NAVY

Coton pré-consommation régénéré à 70 % / Polyester recyclé à 30 % | 1/4 zip au cou | Manches montées | Col et poignets côtelés | Coupe tendance | Étiquette de taille uniquement pour un changement facile de marque





EA062 | EA062 **Taroko Sustainable Sweater**

70% coton / 30% polyester
XS, S, M, L, XL, XXL
Ecologie

BLACK | NAVY

Coton pré-consommation régénéré à 70% / Polyester recyclé à 30% | Col ras-du-cou | Manches montées | Poignets et ourlet côtelés avec semis piqué | Coupe tendance | Étiquette de taille uniquement pour un changement facile de marque





EA060 | EA060 **Arenal Sustainable Sweater**

70% coton / 30% polyester
XS, S, M, L, XL, XXL
Ecologie

BLACK | CHARCOAL | HEATHER GREY | NAVY

Coton pré-consommation régénéré à 70 % / Polyester recyclé à 30 % | Tricot mailles fines | Manches montées | Col, poignets et ourlet roulés | Coupe tendance | Col côtelé | Bande de propreté | Double surpiqûre sur l'ourlet et les manches | Étiquette de taille uniquement pour un changement facile de marque





S9080 | ST9080 **Knit Long Sleeve Sweater**

58% polyester / 37% viscose / 5% élasthanne
S, M, L, XL, XXL
210 g/m² Stedman®

DARK GREY MELANGE | LIGHT GREY MELANGE | MARINA BLUE MELANGE

Pull élégant à manches longues pour homme, en mélange polyester-viscose-élasthanne très doux | Brossé à l'extérieur | Col étroit dans le même tissu | Bande de propreté | Coutures latérales | Petite étiquette de taille dans le cou | Étiquette d'entretien de la couture latéral





S9180 | ST9180 **Knit Long Sleeve Sweater Women**

58% polyester / 37% viscose / 5% élasthanne
S, M, L, XL
210 g/m² Stedman®

DARK GREY MELANGE | LIGHT GREY MELANGE | MARINA BLUE MELANGE

Pull élégant à manches longues pour femme, en mélange polyester-viscose-élasthanne très doux | Brossé à l'extérieur | Col étroit dans le même tissu | Bande de propreté | Coutures latérales | Petite étiquette de taille dans le cou | Étiquette d'entretien de la couture latéral





EA080 | EA080 **Iguazu Sustainable Knitted Hoody**

70% coton / 30% polyester
XS, S, M, L, XL, XXL
Ecologie

CHARCOAL/BLACK | HEATHER GREY/CHARCOAL | NAVY/HEATHER GREY

Coton pré-consommation régénéré à 70 % / Polyester recyclé à 30 % | Effet bicolore | Manches montées | Col et poignets côtelés | Capuche avec cordon | Point de relief | Coupe tendance | Étiquette de taille uniquement pour un changement facile de marque







TJ4002 | 4002 **Men´s Casual Twill Shirt**

100% coton
S, M, L, XL, XXL, 3XL, 4XL
166 g/m² Tee Jays

INDIGO

Coupe cintrée | Col boutonné | Col et poignet cousu | Empiècement au dos avec pli | Boucle de suspension intérieure | Ourlet | Boutons avec marquage « Tee Jays »







TJ4003 | 4003 **Women´s Casual Twill Shirt**

100% coton
XS, S, M, L, XL, XXL, 3XL
166 g/m² Tee Jays

INDIGO

Coupe cintrée | Col boutonné | Col et poignet cousu | Empiècement au dos avec pli | Boucle de suspension intérieure | Ourlet | Boutons avec marquage « Tee Jays »







SD040 | SD040 **Jack Denim Shirt**

100% coton
S, M, L, XL, XXL
So Denim

BLACK DARK BLUE LIGHT BLUE

Satiné | Ourlet tourné avec surpiqûre simple | Surpiqûre contrastée double aux emmanchures, col et boutonnière | Surpiqûre contrastée simple aux emmanchures, col et boutonnière | Patte à deux boutons à la manche | Boutonnière 2 boutons aux poignets | Col étroit moderne | Manches longues | Empiècement à l'arrière de l'épaule | Pas de poches pour une zone de décoration maximale





BCSMD85 | SMD85 **Men´s Shirt DNM Vision**

100% coton
S (37/38), M (39/40), L (41/42), XL (43/44), XXL (45/46)
B&C

DEEP BLUE DENIM

Denim 100 % coton garment wash | Coupe droite | Col cutaway | Lignes „couture" décoratives multipoints ton sur ton à l'arrière du col | Boutons ton sur ton | Patte de boutonnage semi-visible | Manches longues avec pattes – vous pourrez ainsi les rouler plus facilement pour un look plus décontracté | Bouton décoratif en laiton vieilli sur la patte de manche gauche pour donner un caractère unique au chemisier | Empiècement droit muni de triple surpiqûres décoratives à l'avant comme à l'arrière | Dernière boutonnière à l'horizontale | Base arrondie avec renforts latéraux en denim retourné | Ourlet arrondi | B&C Collection est membre de la Fair Wear Foundation





BCSWD86 | SWD86 **Women´s Blouse DNM Vision**

100% coton
XS (34), S (36), M (38), L (40), XL (42), XXL (44)
B&C

DEEP BLUE DENIM

Denim 100 % coton garment wash | Manches longues avec poignets à 2 boutons | Pinces au niveau de la poitrine à l'avant et à l'arrière pour une coupe féminine | Col féminin avec rabat étendu au niveau du premier bouton et fine bande en denim retourné pour accentuer le look DNM RAW | Arrière du col en 2 parties pour un look vintage | Boutons ton sur ton | Patte de boutonnage (et boutons) ton sur ton en points zigzag pour un look DNM RAW authentique | Bouton décoratif en laiton vieilli sur la patte de manche gauche pour donner un caractère unique au chemisier | Empiècement décoratif surpiqué à l'aiguille sur l'épaule | Base arrondie avec goussets en denim retourné sur les côtés | Ourlet arrondi | Détails décoratifs pour vous permettre de vous sentir bien dans n'importe quelle situation que vous adoptiez un look urbain ou sportif chic | B&C Collection est membre de la Fair Wear Foundation





SD045 | SD045 **Lucy Denim Shirt**

100% coton
XS, S, M, L, XL
So Denim

BLACK DARK BLUE LIGHT BLUE

Satiné | Ourlet tourné avec surpiqûre simple | Surpiqûre contrastée double aux emmanchures, col et boutonnière | Surpiqûre contrastée simple aux emmanchures, col et boutonnière | Patte à deux boutons à la manche | Boutonnière 2 boutons aux poignets | Col étroit moderne | Manches longues | Empiècement à l'arrière de l'épaule | Pas de poches pour une zone de décoration maximale





L02100 | 02100 Men´s Denim Shirt Barry

100% coton
S, M, L, XL, XXL, 3XL
170 g/m² SOL´S

DENIM BRUT

Denim brut | Coupe classique | Col boutonné | Patte à 7 boutons | Fentes liées boutonnées | Poignet avec 1 bouton | 1 poche poitrine



L02101 | 02101 Women´s Denim Shirt Barry

100% coton
XS, S, M, L, XL, XXL
170 g/m² SOL´S

DENIM BRUT

Denim brut | Coupe cintrée | Pinces poitrine et dos | Col classique | Patte à 7 boutons | Fentes liées boutonnées | Poignet avec 1 bouton | 1 poche poitrine





L02763 | 02763 Men´s Shirt Burma

100% coton
S, M, L, XL, XXL, 3XL
110 g/m² SOL´S

CHESTNUT | DARK BLUE | WHITE

Coupe droite | 2 poches poitrine avec rabats boutonnés | Poignets carrés à 1 bouton | Fentes liées boutonnées | Patte à 7 boutons | Sangle de manche réglable



L02764 | 02764 Women´s Shirt Burma

100% coton
XS, S, M, L, XL, XXL
110 g/m² SOL´S

CHESTNUT | DARK BLUE | WHITE

Coupe cintrée | Pinces poitrine et dos | 2 poches poitrine avec rabats boutonnés | Patte à 7 boutons | Poignets carrés à 1 bouton | Fentes liées boutonnées | Sangle de manche réglable





SD042 | SD042 **Oscar Knitted Shirt**

95% coton / 5% élasthanne

S, M, L, XL, XXL

190 g/m² So Denim

BLACK | BLUE | WHITE

Coupe tendance | Coupe micro-piqué | Patte de boutonnage à l'avant sur toute la longueur | Ourlet tourné avec surpiqûre simple | Patte à deux boutons à la manche | Col étroit moderne | Manches longues | Empiècement à l'arrière de l'épaule | Pinces à l'arrière pour une coupe encore plus ajustée | Pas de poches pour une zone de décoration maximale

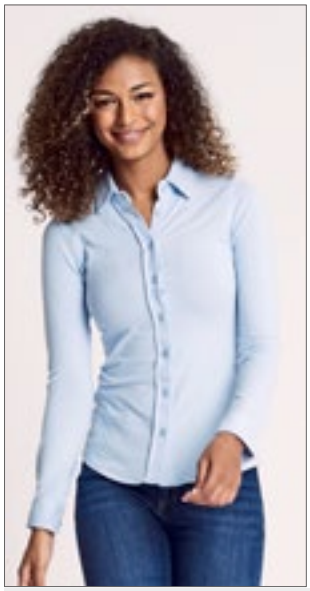





SD047 | SD047 **Anna Knitted Shirt**

95% coton / 5% élasthanne

XS, S, M, L, XL

190 g/m² So Denim

BLACK | BLUE | WHITE

Coupe tendance | Coupe micro-piqué | Patte de boutonnage à l'avant sur toute la longueur | Ourlet tourné avec surpiqûre simple | Patte à deux boutons à la manche | Col étroit moderne | Manches longues | Empiècement à l'arrière de l'épaule | Pinces à l'arrière pour une coupe encore plus ajustée | Pas de poches pour une zone de décoration maximale







NE67001 | O67001 **Men´s Twill Shirt**

80% coton / 20% polyester

S, M, L, XL, XXL, 3XL

210 g/m² Neutral

BLACK | BOTTLE GREEN | NAVY

Coton certifié commerce équitable | Coton biologique certifié | Armure sergé | 19 % polyester recyclé pour une meilleure durabilité | Boutons en coton







BY152 | BY152 **Denim Shirt**

100% coton

S, M, L, XL, XXL, 3XL, 4XL, 5XL

Build Your Brand

BLACK WASHED

Col de chemise, patte de boutonnage plaquée et poignets de manche | Look classique | Tissu denim | Coupe standard | Manches montées | Boutons aspect corne | Deux poches poitrine







BYB9373 | 9373 **Vintage Shirt Long Sleeve**

100% coton

S, M, L, XL, XXL, 3XL, 4XL, 5XL

235 g/m² Build Your Brandit

BLACK | OLIVE

Manches longues | Aspect délavé vintage | Effet vieilli | épaulettes | Grandes poches poitrine | Col classique







BU9247 | 9247 **Woven Texture Shirt**

55% coton / 45% polyester

S, M, L, XL, XXL, 3XL

112 g/m² Burnside

BLACK (WHITE HEATHER) | BLUE (WHITE HEATHER) | RED (WHITE HEATHER)

2 poches-poitrines, rabats | Piqures sur l'avant et le bord | Le bleu et le rouge ont des cols intérieurs contrastés | Ourlet aux emmanchures et bas

BEST SELLER

BURNSIDE®





BU8210 | 8210 **Woven Plaid Flannel Shirt**

80% coton / 20% polyester

S, M, L, XL, XXL, 3XL

180 g/m² Burnside

ARMY - BLACK (CHECKED) | BLACK - STEEL (CHECKED) | BLACK CHECK | BLUE - BLACK (CHECKED)
BLUE - WHITE (CHECKED) | ECRU - BLACK (CHECKED) | KHAKI CHECK | RED - BLACK (CHECKED)
RED CHECK

2 poches-poitrines à rabats | Fente arrière demi-lune | Bouton de manchette | Manches à retrousser et boutons

BU5210 | 5210 **Ladies´ Woven Plaid Flannel Shirt**

80% coton / 20% polyester

S, M, L, XL, XXL, 3XL

180 g/m² Burnside

ARMY - BLACK (CHECKED) | BLACK CHECK | BLUE - BLACK (CHECKED) | BLUE - WHITE (CHECKED)
KHAKI CHECK | RED - BLACK (CHECKED) | RED CHECK

Silhouette féminine | 2 poches poitrine avec rabat boutonné | Manches retroussées | Poignets à bouton | Suivi à l'arrière





SFM560 | SF560 **Men´s Brushed Check Casual Shirt**

65% polyester / 35% viscose

S, M, L, XL, XXL

120 g/m²

SF Men

BURGUNDY CHECK | NAVY CHECK

Étiquette détachable | Chemise coupe slim fit, très douce | Col boutonné étroit, ourlet courbé | Détails surpiqués à double aiguille | Empiècement arrière | 1 manchette boutonnée | Boutons perles mates | Sergé, brossé







BYB4002 | 4002 **Check Shirt**

100% coton

S, M, L, XL, XXL, 3XL, 4XL, 5XL

136 g/m²

Build Your Brandit

BLACK-GREY | BLACK-WHITE | NAVY-RED | RED-BLACK

Chemise en flanelle | À carreaux







BY031 | BY031 **Checked Flannel Shirt**

100% coton

S, M, L, XL, XXL

120 g/m²

Build Your Brand

BLACK/RED | BLACK/WHITE

Flanelle à 100% en coton | Étiquette neutre indiquant la taille, sans marquage, adaptée à l'impression au niveau de la nuque | Motif moderne à carreaux | Deux poches poitrine | Empiècement en demi-lune Jersey







BU9203 | 9203 **Buffalo Plaid Woven Shirt**

55% coton / 45% polyester

S, M, L, XL, XXL, 3XL

96 g/m²

Burnside

BLACK - BLUE (CHECKED) | BLACK - WHITE (CHECKED) | GREY - WHITE (CHECKED) | RED - BLACK (CHECKED)

2 poches-poitrines, rabats | Piqures sur l'avant et le bord | Ourlet aux emmanchures | ourlet de chaînette







NP500 | EXP50F **Unisex Flannel Shirt**

60% coton / 40% polyester

XS, S, M, L, XL, XXL, 3XL

200 g/m²

Independent

CHARCOAL HEATHER/BLACK | GREY HEATHER/BLACK | OLIVE/BLACK | RED/BLACK

Flanelle de coton/polyester mélangés | Ultra-doux et résistant | 2 poches avant avec rabat | Empiècement double épaisseur dans le dos | Fermeture boutonnée | Fentes de manches retroussables | Étiquette détachable dans le cou





JN638 | JN638 **Men´s Traditional Shirt**

100% coton
S, M, L, XL, XXL, 3XL
100 g/m² James+Nicholson

GREEN/WHITE | RED/WHITE | ROYAL/WHITE

Chemise pour homme au look costume traditionnel | Popeline haute qualité avec finition easy care, facile à repasser | Manches à retrousser avec passant et bouton | Ourlet courbé | Boutons en imitation de corne | Coupe classique | Légèrement cintrée | Poche poitrine | Deux plis dans le dos





JN637 | JN637 **Ladies´ Traditional Shirt**

100% coton
XS, S, M, L, XL, XXL
100 g/m² James+Nicholson

GREEN/WHITE | PURPLE/WHITE | RED/WHITE | ROYAL/WHITE

Chemisier en costume folklorique | Popeline haute qualité avec finition easy care, facile à repasser | Manches à retrousser avec passant et bouton | Ourlet courbé | Boutons en imitation de corne | Coupe cintrée, féminine





JN617 | JN617 **Men´s Checked Shirt**

100% coton
S, M, L, XL, XXL, 3XL
100 g/m² James+Nicholson

BLACK/WHITE | BORDEAUX/WHITE | FOREST GREEN/WHITE
GLACIER BLUE/WHITE | GREEN/WHITE | NAVY/RED/NAVY/WHITE
NAVY/WHITE | RED/WHITE | ROYAL/BLUE/GREEN/WHITE
ROYAL/WHITE | TURQUOISE/WHITE | WHITE/BLUE/YELLOW/WHITE

Chemise à carreaux tendance avec inserts unis au col et aux poignets | Popeline haute qualité avec finition easy care, facile à repasser | Ourlet courbé | Coupe classique | Légèrement cintrée | Poche poitrine 13 x 15 cm | 2 plis latéraux





JN616 | JN616 **Ladies´ Checked Blouse**

100% coton
XS, S, M, L, XL, XXL
100 g/m² James+Nicholson

BLACK/WHITE | BORDEAUX/WHITE | DARK ORANGE/WHITE
FOREST GREEN/WHITE | GLACIER BLUE/WHITE | GREEN/WHITE
NAVY/RED/NAVY/WHITE | NAVY/WHITE | RED/WHITE
ROYAL/WHITE | TURQUOISE/WHITE

Chemise à carreaux tendance avec inserts unis au col et aux poignets | Popeline haute qualité avec finition easy care, facile à repasser | Ourlet courbé | Coupe cintrée, féminine

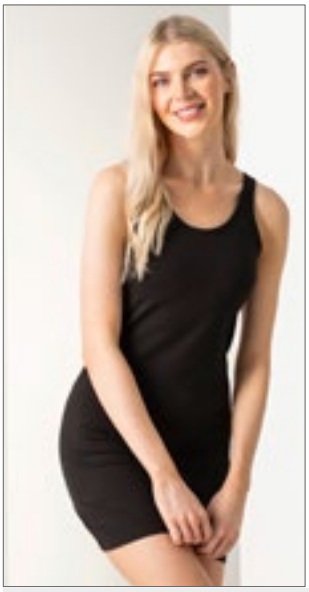



SF104 | SK104 **Women´s Stretch Vest Dress**

96% coton / 4% élasthanne
S, M, L, XL
190 g/m² SF Women

BLACK WHITE

Large décolleté | Coupe très longue | Tissu stretch/ coton pour plus de confort et de maintien de la forme | Bande au col et emmanchures | Peut être porté comme un débardeur ou une robe courte





P116 | M116 **Curved Vest Dress**

100% coton
S, M, L, XL
150 g/m² Mantis

BLACK WHITE

Coton bio ou Conversion en Coton Biologique | Jersey simple | Larges bretelles | Encolure plus profonde | Bande au col et emmanchures | Veste ajustée, longueur au-dessus du genou | Étiquette détachable





SF257 | SK257 **Women´s T-Shirt Dress**

100% coton
S, M, L, XL
180 g/m² SF Women

BLACK WHITE

Grande encolure ronde | Manches cap-sleeve | Forme parfaite | Jersey simple | Peut être porté comme long t-shirt ou comme robe





P99 | M99 **Women´s Loose Fit T Dress**

100% coton
S, M, L, XL
150 g/m² Mantis

BLACK WHITE

Coton bio ou Conversion en Coton Biologique | Jersey simple | Large décolleté | Ourlet | Au dessus de la longueur du genou | Manches courtes sans coutures | Étiquette détachable





NE81020 | O81020 **Ladies´ Long Length T-Shirt**

100% coton
XS, S, M, L, XL, XXL
155 g/m² Neutral

BLACK DUSTY INDIGO DUSTY MINT MILITARY
NAVY RED SPORT GREY WHITE

Coton certifié commerce équitable | Coton biologique certifié | Jersey | Coupe plus longue | Côte en élasthanne à l'encolure | Col renforcé





BY181 | BY181 **Ladies´ Organic Oversized Slit Tee Dress**

100% coton
XS, S, M, L, XL, XXL, 3XL, 4XL, 5XL
180 g/m² Build Your Brand

BLACK | DUSK ROSE | WHITE

Coton biologique | Jersey simple | Coupe oversize | Col rond | Fente sur le côté droit | Couture de séparation à la taille | Épaules basses



JHK702 | SBLDRESS **Subli Dress**

100% polyester
S/M, L/XL, XXL
140 g/m² JHK

WHITE

Robe à encolure dégagée | Jersey simple | Manches raglan | Légèrement cintrée | Manches et bas du vêtement non finis | Étiquette détachable





BY101 | BY101 **Ladies´ Turtle Extended Shoulder Dress**

100% coton (Heather Grey: 90% coton / 10% viscose)
XS, S, M, L, XL, XXL, 3XL, 4XL, 5XL
200 g/m² Build Your Brand

BLACK | BLUE MINT | DUSK ROSE
HEATHER GREY | LILAC | OLIVE
SOFT SALVIA | SOFT YELLOW | WHITE

Combinaison t-shirt et robe | Tissu en coton | Épaules basses | Mini col montant | Manches retroussées





JH015 | JH015 **Hoodie Dress**

80% coton / 20% polyester (Heather Grey: 75% coton / 25% polyester)
XS, S, M, L, XL, XXL
280 g/m² Just Hoods

HEATHER GREY | JET BLACK

Coupe décontractée pour femmes | Coupe longue | Double surpiqûre | Capuche doublée | Polaire intérieure brossée | Poche kangourou | Cordons en lacet plats | Tissu en coton doux offrant une surface idéale pour l'impression | Étiquette détachable | WRAP certifié





P142 | M142 **Women´s Hoodie Dress**

80% coton / 20% polyester
S, M, L, XL
280 g/m² Mantis

BLACK

Coton bio ou Conversion en Coton Biologique / polyester recyclé (rPET) | French Terry | Coupe oversized, ample | Plus long | Poignets extra long avec trous pour les pouces | Épaules lâchées | Cordon extra long | Capuche à 3 couches non doublée | Fentes latérales | Étiquette détachable





L02120 | 02120 **Men´s Chino Trousers Jules - Length 35**

98% coton / 2% élasthanne

Taille: 38, 40, 42, 44, 46, 48, 50, 52, 54, 56 Inch / Longueur: 35 Inch

240 g/m² SOL´S

BLACK | CHARCOAL GREY (SOLID) | CHESTNUT | FRENCH NAVY

Braguette zippée | Boucles de ceinture | 2 poches italienne à l'avant | 1 petite poche sur le devant | 2 poches passepoilées à l'arrière

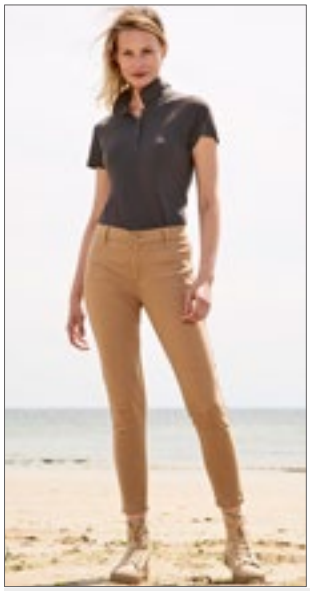



L01425 | 01425 **Women´s 7/8 Pants Jules**

98% coton / 2% élasthanne

34, 36, 38, 40, 42, 44, 46

240 g/m² SOL´S

BLACK | CHESTNUT | FRENCH NAVY | SUNSET PINK | ULTRAMARINE | WHITE

Fermeture à boutons | Boucles de ceinture | Coupe 7/8 | Effet poches passepoilées à l'arrière





L01424 | 01424 **Men´s Pants Jules - Length 33**

98% coton / 2% élasthanne

Taille: 38, 40, 42, 44, 46, 48, 50, 52, 54, 56 Inch / Longueur: 33 Inch

240 g/m² SOL´S

BLACK | CHARCOAL GREY (SOLID) | CHESTNUT | FRENCH NAVY | KELLY GREEN | POPPY RED | SUNSET PINK | ULTRAMARINE | WHITE

Braguette zippée | Boucles de ceinture | 2 poches italienne à l'avant | 1 petite poche sur le devant | 2 poches passepoilées à l'arrière







L02917 | 02917 **Men´s Jared Pants**

98% coton / 2% élasthanne, Poches rembourées: 100% coton

38, 40, 42, 44, 46, 48, 50, 52

228 g/m² SOL´S

BLACK | CREAMY DARK BLUE | FRENCH NAVY

Satin : 98 % Coton / 2 % Élastanne | Poches frontales à l'italienne | Coupe cintrée | 2 poches arrière passepoilées | Poche ticket | Boucles de ceinture

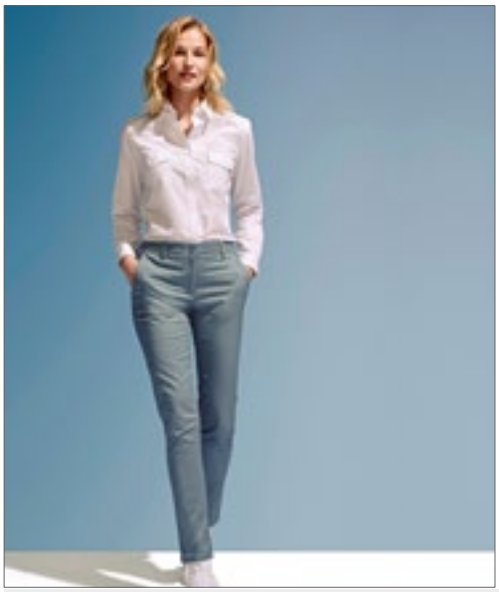





L02918 | 02918 **Women´s Jared Pants**

98% coton / 2% élasthanne, Poches rembourées: 100% coton

36, 38, 40, 42, 44, 46

228 g/m² SOL´S

BLACK | CREAMY DARK BLUE | FRENCH NAVY

Satin : 98 % Coton / 2 % Élastanne | Poches frontales à l'italienne | Coupe cintrée | 2 poches arrière passepoilées | Poche ticket | Boucles de ceinture





SD004 | SD004 **Max Slim Jeans**

99% coton / 1% élasthanne (Black: 73% coton / 25% polyester / 2% élasthanne)

28, 30, 32, 34, 36, 38, 40 / Longueur: 31 (normal), 33 (Longue)

So Denim

BLACK | DARK BLUE WASH | MID BLUE WASH

Coupe slim | Strech denim | Style 5 poches | Aspect destroyed etdélavé (seule blue washe) | Boucles dans le même tissu | Bouton à tige et fermeture zippéeYKK | Rivet métal sur le coin de la poche | Double surpiqûre | 295g (Black seulement 280g)





SD014 | SD014 **Lara Skinny Jeans**

98% coton / 2% élasthanne

6 (34), 8 (36), 10 (38), 12 (40), 14 (42), 16 (44), 18 (46) / Longueur: 28 (Court), 30 (normal), 32 (Longue)

So Denim

6(34)/28, 6(34)/30, 6(34)/32, 8(36)/28, 8(36)/30, 8(36)/32, 10(38)/28, 10(38)/30, 10(38)/32, 12(40)/28, 12(40)/30, 12(40)/32, 14(42)/28, 14(42)/30, 14(42)/32, 16(44)/28, 16(44)/30, 16(44)/32, 18(46)/28, 18(46)/30, 18(46)/32

BLACK | DARK BLUE WASH

6(34)/30, 6(34)/32, 8(36)/30, 8(36)/32, 10(38)/30, 10(38)/32, 12(40)/30, 12(40)/32, 14(42)/30, 14(42)/32, 16(44)/30, 16(44)/32, 18(46)/30, 18(46)/32

MID BLUE WASH

Longueur courte : 72 cm, longueur standard : 77 cm, longueur longue : 82 cm | Coupe skinny | Strech denim | Style 5 poches | Aspect destroyed etdélavé | Boucles dans le même tissu | Bouton à tige et fermeture zippée YKK | Rivet métal sur le coin de la poche | Double surpiqûre





SFM600 | SF600 **Men´s Skinni Jeans**

73% coton / 25% polyester / 2% élasthanne

28, 30, 32, 34, 36, 38, 40 / Longueur: 32 (normal), 34 (long)

SF Men

BLACK

Étiquette détachable | Coupe moderne, à 5 poches | Garnitures en métal avec zip YKK | Surpiqûre à double aiguille | Boucles ceinture avec surpiqûre | Empiècement au dos pour un ajustement parfait | Délavé | 11,5 oz





SD001 | SD001 **Leo Straight Jeans**

99% coton / 1% élasthanne (Black: 73% coton / 25% polyester / 2% élasthanne)

28, 30, 32, 34, 36, 38, 40 / Longueur: 31 (normal), 33 (Longue)

So Denim

BLACK | DARK BLUE WASH | MID BLUE WASH

Coupe droite | Strech denim | Style 5 poches | Aspect destroyed etdélavé | Boucles dans le même tissu | Bouton à tige et fermeture zippée YKK | Rivet métal sur le coin de la poche | Double surpiqûre





SD011 | SD011 **Katy Straight Jeans**

98% coton / 2% élasthanne (Black: 77% coton / 21% polyester / 2% élasthanne)

6 (34), 8 (36), 10 (38), 12 (40), 14 (42), 16 (44), 18 (46) / Longueur: 30 (normal), 32 (Longue)

305 g/m²

So Denim

BLACK | DARK BLUE WASH | MID BLUE WASH

Coupe droite | Strech denim | Style 5 poches | Aspect destroyed etdélavé (seule blue washe) | Boucles dans le même tissu | Bouton à tige et fermeture zippée YKK | Rivet métal sur le coin de la poche | Double surpiqûre





SF600 | SK600 **Women´s Skinni Jeans**

73% coton / 25% polyester / 2% élasthanne

26, 28, 30, 32, 34, 36 / Longueur: 32 (normal), 34 (Longue)

SF Women

BLACK

Étiquette détachable | Coupe moderne, à 5 poches | Garnitures en métal avec zip YKK | Surpiqûre à double aiguille | Boucles ceinture avec surpiqûre | Empiècement au dos et à la taille pour un meilleur ajustement | Vêtement lavé assurant une sensation de souplesse









L03820 | 03820 **Men´s Docker Pants**

98% coton / 2% élasthanne

36, 38, 40, 42, 44, 46, 48, 50, 52, 54, 56, 58, 60, 62, 64

300 g/m² SOL´S

BLACK | DARK GREY (SOLID) | FOREST GREEN | NAVY

coupe moderne | Sergé extensible | Taille élastiquée avec boucles de ceinture renforcées | Fermeture éclair et bouton en métal | 2 poches italienne | 2 poches plaquées latérales avec rabat et boutons-pression | 2 poches arrière passepoilées avec boutonnière | 1 poche ticket | Étiquette détachable







BYB1003 | 1003 **Pure Vintage Trousers**

100% coton

S, M, L, XL, XXL, 3XL, 4XL, 5XL

235 g/m² Build Your Brandit

ANTHRACITE | BEIGE | BLACK | DARK CAMO | OLIVE | URBAN-CAMO

Pantalon cargo | Poche latérales et arrière | Liens sur les revers











BYB2001 | 2001 **Savage Shorts**

100% coton
S, M, L, XL, XXL, 3XL, 4XL, 5XL
235 g/m² Build Your Brandit

ANTHRACITE | BEIGE | BLACK | DARK CAMO
OLD WHITE | OLIVE | WOODLAND

Short cargo | Matériau robuste | Grandes poches latérales | Deux petites poches | Ceinture avec œillets décoratifs







BYB2002 | 2002 **Vintage Shorts**

100% coton
S, M, L, XL, XXL
319 g/m² Build Your Brandit

ANTHRACITE | BLACK | DARK CAMO | OLIVE
SANDSTORM | URBAN-CAMO

Short cargo | Coupe cargo classique | Tissu en coton résistant | Matériau robuste









BY047 | BY047 **Two-tone Mesh Shorts**

100% polyester
S, M, L, XL, XXL
130 g/m² Build Your Brand

BLACK/BLACK/WHITE

polyester micromesh | Étiquette neutre indiquant la taille | Ourlet tendance avec coupe latérale courte | Coupe décontractée | Rayures blanches à l'ourlet et sur les côtés









BY048 | BY048 **Mesh Shorts**

100% polyester
S, M, L, XL, XXL, 3XL, 4XL, 5XL
130 g/m² Build Your Brand

BLACK | NAVY

polyester micromesh | Étiquette neutre indiquant la taille | Coupe décontractée











BY184 | BY184 **Ladies´ High Waist Cycle Shorts**

95% coton / 5% élasthanne
XS, S, M, L, XL, XXL, 3XL, 4XL, 5XL
270 g/m² Build Your Brand

BLACK

Interlock extensible | Coupe slim | Taille haute et large







BY099 | BY099 **Ladies´ Stretch Jersey Leggings**

95% coton / 5% élasthanne
XS, S, M, L, XL, XXL, 3XL, 4XL, 5XL
220 g/m² Build Your Brand

BLACK

Legging noirs classique | Mélange coton-élasthanne

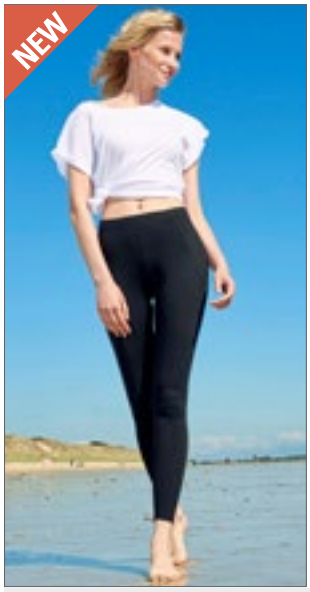





L03819 | 03819 **Women´s Jill Legging**

95% coton / 5% élasthanne
XS, S, M, L, XL, XXL
180 g/m² SOL´S

DEEP BLACK

Coton peigné | Jersey 180 | Finition carbone | Taille élastiquée | Strech | Ultra-souple | Étiquette détachable







SF068 | SK068 **Women´s 3/4 Length Leggings**

96% coton / 4% élasthanne
XS, S, M, L, XL, XXL
190 g/m² SF Women

BLACK

Jersey simple | Legging 3/4 femme avec taille élastiquée et couture double à l'ourlet | Étiquette détachable

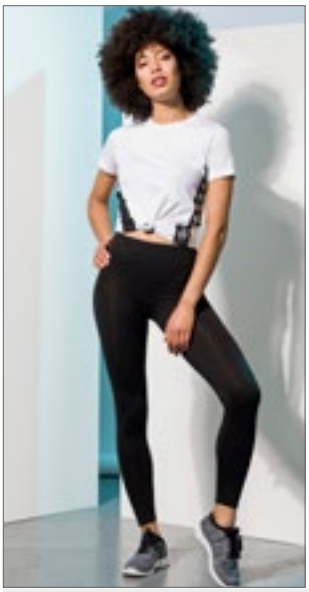





SF64 | SK064 **Women´s Leggings**

96% coton / 4% élasthanne
XS, S, M, L, XL
190 g/m² SF Women

BLACK

Jersey simple | Surpiqûre double au poignets | Taille élastique | Étiquette détachable







SFM470 | SF470 **Unisex All In One**

80% coton / 20% polyester (Heather Grey: 71% coton / 23% polyester / 6% viscose)
XXS/XS, S/M, L/XL
280 g/m² SF Men

BLACK | HEATHER GREY | NAVY

Style unisexe All In One, correspond au Kids' SM470 | Coupe slim | Fermeture zippée devant | Poignets élastiqués aux côtes 1x1 | Capuche en deux parties, avec doublure jersey | Poche kangourou avec coutures plates | Coutures plates autour des manches | Ruban adhésif au cou | Étiquette détachable









NE73331 | O73331 **Unisex Jumpsuit**

100% coton
XS, S, M, L, XL, XXL, 3XL
300 g/m² Neutral

BLACK | NAVY | SPORT GREY

Coton certifié commerce équitable | Coton biologique brossé | Polaire avec arrière brossé | Tirette assortie YKK-zip | Capuche doublée | Poche kangourou | Bord côtelé élasthanne au poignet et ourlet | Cordon plat

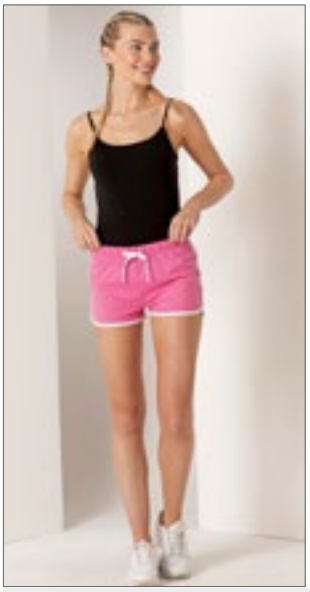





NEW COLOUR

512

SF69 | SK069 Women´s Retro Shorts

100% coton (Heather Grey: 85% coton / 15% viscose)
XS, S, M, L, XL, XXL
220 g/m² SF Women

BLACK/BLACK | BLACK/WHITE
BRIGHT PINK/WHITE | BURGUNDY/WHITE
HEATHER GREY/BLACK | NAVY/WHITE
RED/WHITE | RED/YELLOW

Jersey simple | Short rétro pour femmes avec bordure contrastante et cordon de serrage | Taille élastiquée | Étiquette détachable

NEW

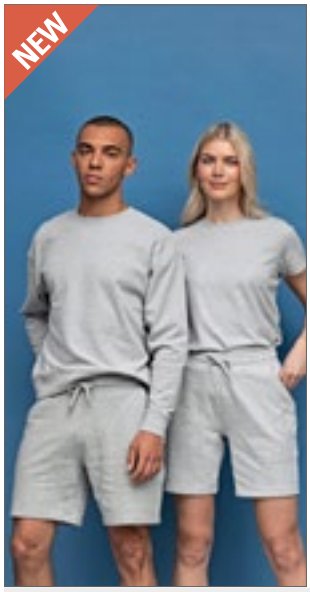

SFM432 | SF432 Unisex Sustainable Fashion Sweat Shorts

60% coton / 40% polyester
XXS, XS, S, M, L, XL, XXL, 3XL
260 g/m² SF Men

BLACK | HEATHER GREY

Short unisexe | Coton régénéré / polyester recyclé | Polaire brossée au dos | Taille élastiquée | Cordon de serrage arrondi | Poches latérales incurvées | Poche plaquée arrière | Ourlet droit avec surpiqûres doubles | Sans étiquette | Sacs recyclables refermables, fabriqués en plastique 100 % recyclé





BCTM202 | TM202 Shorts Move

100% coton (Sport Grey: 85% coton / 15% viscose)
M, L, XL, XXL
185 g/m² B&C

BLACK | DARK GREY (SOLID) | NAVY
SPORT GREY (HEATHER)

100 % coton filé à anneaux pré-rétréci | Longueur genoux | Taille élastiquée | 2 poches latéralles et 1 poche plaquée à l'arrière | Base avec double surpiqûre | Coutures latérales | B&C Collection est membre de la Fair Wear Foundation







Label

BY080 | BY080 Terry Shorts

Black: 95% coton / 5% élasthanne; Charcoal: 57% coton / 38% polyester / 5% élasthanne; Heather Grey: 85% coton / 10% viscose / 5% élasthanne
S, M, L, XL, XXL
260 g/m² Build Your Brand

BLACK | CHARCOAL (HEATHER) | HEATHER GREY

Étiquette neutre indiquant la taille | Taille large avec cordon de serrage | Longueur : Longueur genou | Ourlet à couture renforcée | Coupe ample

BEST SELLER







OEKO-TEX® STANDARD 100

F495 | 64-036-0 Lightweight Shorts

80% coton / 20% polyester
S, M, L, XL, XXL
240 g/m² Fruit of the Loom

BLACK | DEEP NAVY | HEATHER GREY

Sweat non gratté et léger | Taille élastiquée avec cordon de serrage | Poche de côté







JH080 | JH080 Campus Shorts

70% coton / 30% polyester (Charcoal (Heather): 52% coton / 48% polyester), (Heather Grey: 65% coton / 35% polyester)
S, M, L, XL, XXL
330 g/m² Just Hoods

BURGUNDY | CHARCOAL (HEATHER) | HEATHER GREY
JET BLACK | NEW FRENCH NAVY

Short poids lourd | Poches latérales | Poche appliquée à l'arrière | Ceinture côtelée profonde avec cordon de serrage plat de couleur crème | Polaire intérieure brossée | Tissu en coton doux offrant une surface idéale pour l'impression | WRAP certifié | Etiquette TearAway pour une simple personnalisation





L233 | 01175 **Men´s Short June**

80% coton / 20% polyester
S, M, L, XL, XXL, 3XL
240 g/m² SOL´S

BLACK | FRENCH NAVY | GREY MELANGE | ROYAL BLUE | WHITE

Taille élastiquée | 2 poches latérales





JN8036 | 8036 **Men´s Lounge Pants**

85% coton / 15% polyester
S, M, L, XL, XXL, 3XL
300 g/m² James+Nicholson

GRAPHITE | NAVY | VANILLA

Coton biologique peigné ring-spun/polyester | French Terry de haute qualité | Ceinture élastique fixée avec cordon | 2 poches latérales et une poche arrière | 1 poche cargo avec fermeture autoagrippante sur la jambe droite | Étiquette détachable





JN8035 | 8035 **Ladies´ Lounge Pants**

85% coton / 15% polyester
XS, S, M, L, XL, XXL
300 g/m² James+Nicholson

GRAPHITE | NAVY | VANILLA

Coton biologique peigné ring-spun/polyester | French Terry de haute qualité | Taille élastique avec cordon de serrage | 2 poches latérales et 1 poche arrière | Étiquette détachable





L03808 | 03808 **Men´s Jet Jog Pants**

85% coton / 15% polyester
XS, S, M, L, XL, XXL, 3XL
300 g/m² SOL´S

BLACK | FRENCH NAVY | GREY MELANGE

Coton bio peigné / Polyester recyclé | French Terry | coupe moderne | Coupe slim | 2 poches de style italien | 1 poche plaquée arrière | Bord-côte 2x2 en élasthanne à la taille et en bas des jambes | Cordon arrondi avec pointe ton sur ton | Étiquette détachable

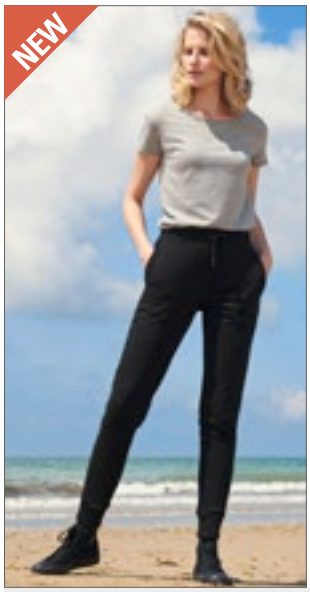



L03809 | 03809 **Women´s Jet Jog Pants**

85% coton / 15% polyester
XS, S, M, L, XL, XXL
300 g/m² SOL´S

BLACK | FRENCH NAVY | GREY MELANGE

Coton bio peigné / Polyester recyclé | French Terry | coupe moderne | Coupe slim | 2 poches de style italien | 1 poche plaquée arrière | Bord-côte 2x2 en élasthanne à la taille et en bas des jambes | Cordon arrondi avec pointe ton sur ton | Étiquette détachable





L03810 | 03810 **Unisex Jumbo Fleece Jog Pants**

85% coton / 15% polyester
XS, S, M, L, XL, XXL, 3XL
280 g/m² SOL´S

BLACK | CHARCOAL MELANGE | FRENCH NAVY | GREY MELANGE | KHAKI | LILAC

Unisexe | Coton bio peigné / Polyester recyclé | Polaire | coupe moderne | Coupe slim | 2 poches de style italien | 1 poche plaquée arrière | Bord-côte 2x2 en élasthanne à la taille et en bas des jambes | Cordon arrondi avec pointe ton sur ton | Étiquette détachable





514

JH074 | JH074 **Tapered Track Pant**

80% coton / 20% polyester (Charcoal (Heather): 52% coton / 48% polyester), (Heather Grey: 75% coton / 25% polyester), (Green Camo: 70% coton / 30% polyester)

S, M, L, XL, XXL

280 g/m² Just Hoods

ASH (HEATHER) | CHARCOAL (HEATHER) | GREEN CAMO
HEATHER GREY | JET BLACK | NEW FRENCH NAVY

Coupe fuselée moderne | Poignets côtelés | Poches montées sur le devant | Taille élastiquée avec cordon de serrage à l'intérieur | Étiquette détachable | Polaire intérieure brossée | Tissu en coton doux offrant une surface idéale pour l'impression





514

JH077 | JH077 **Women´s Tapered Track Pant**

96% coton / 4% élasthanne (Heather Grey: 85% coton / 11% polyester / 4% élasthanne)

XS, S, M, L, XL

280 g/m² Just Hoods

HEATHER GREY | JET BLACK | NEW FRENCH NAVY

Coupe fuselée moderne | Ourlet ouvert | Poches frontales à glissière YKK | Ceinture élastiquée avec cordons de serrage à l'extéreiur | Etiquette TearAway pour une simple personnalisation | Tissu en coton doux offrant une surface idéale pour l'impression

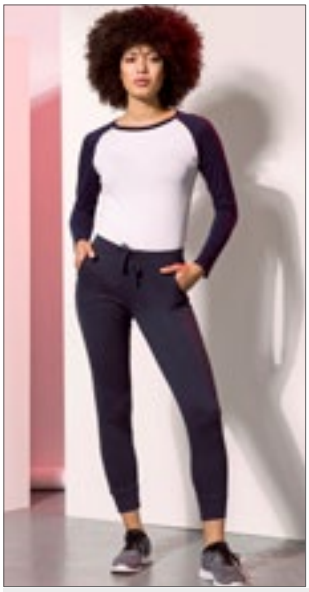



514

SF425 | SK425 **Women´s Slim Cuffed Jogger**

60% coton / 40% polyester (Heather Grey: 75% coton / 20% polyester / 5% viscose)

XS, S, M, L, XL

250 g/m² SF Women

BLACK | HEATHER GREY | NAVY

Poignet côtelé et ceinture avec ficelle plate et cordon de serrage unicolore | Œillets surpiqués | 2 poches latérales arrondies | Étiquette détachable SF (Skinnifit)





S5650 | ST5650 **Recycled Unisex Sweatpants**

80% coton / 20% polyester (Grey Heather: 70% coton / 30% polyester)

XS, S, M, L, XL, XXL

280 g/m² Stedman®

BLACK OPAL | BLUE MIDNIGHT | GREY HEATHER

Polyester recyclé | Écologique fait de matériaux recyclés (6 bouteilles en plastique par pantalon) | Modèle unisexe | Brossé à l'intérieur | 2 poches latérales avec fermetures éclair métalliques (sans nickel) | Poche arrière à droite | Taille avec cordon de serrage ton sur ton | Poignets à côtes larges | Étiquette des tailles détachable latérale | Étiquette d'entretien détachable dans la taille | Lavage à 40 °C | Pas d'étiquette de marque





RY0461 | PA0461 **Cerler Jogpant**

60% coton / 40% polyester (Heather Grey: 85% coton / 15% viscose)

S, M, L, XL, XXL

280 g/m² Roly

BLACK MELANGE 243 | HEATHER GREY 58 | HEATHER NAVY BLUE 247

Non brossé à l'intérieur | Forme conique | Taille élastique avec cordon coulissant sur l'extérieur | Poche de côté | Poche ultra-profonde sur la droite avec fermeture éclair dissimulée | Couture transversale au milieu de la jambe | Revers sur les ourlets des jambes | Étiquette détachable





Z268M | R-268M-0 **Men´s Authentic Jog Pants**

80% coton / 20% polyester, Tissu extérieur: 100% coton

S, M, L, XL, XXL

280 g/m² Russell

BLACK | FRENCH NAVY | LIGHT OXFORD (HEATHER)

Coton peigné ringspun | Matière 3 couches | Coupe contemporaine pour un modèle moderne | Poches passepoilées dans la continuité du tissu avec fermeture zippée recouverte | Poche arrière plaquée | Cordon plat et épais avec œillets à boutonnière | Poignets et ceinture taille

HRM
Styled to impress, made to last















HRM1500 | 1500 **Unisex Premium Jogging Pants**

70% coton / 30% polyester
XS, S, M, L, XL, XXL, 3XL, 4XL, 5XL, 6XL
285 g/m² HRM

BLACK | DARK GREY | GREY MELANGE | NAVY

Coton ring-spun peigné/polyester recyclé (brossé à l'intérieur) | Tissu mixte doux | Anti-boulochage et pré-rétréci, grand teint | Coupe moderne | Avec ourlets, ouvertures des poches et chevilles en maille côtelée 1x1 de haute qualité | Deux poches latérales zippées et une poche arrière à droite | Taille de haute qualité avec coutures plates et fausse fermeture éclair sur le devant | Deux grands œillets en métal d'aspect rétro | Cordon rond tressé | Sans étiquette









RY1174 | PA1174 **Men´s Adelpho Trousers**

60% coton / 40% polyester (Heather Grey: 85% polyester / 15% viscose)

S, M, L, XL, XXL

280 g/m² Roly

BLACK 02 | HEATHER GREY 58 | NAVY BLUE 55

Bas de survêtement long avec large ceinture réglable avec cordon de serrage | Respirant | Non brossé à l'intérieur | Poche de côté | Coupe resserrée au niveau des chevilles | Étiquette détachable







RY1175 | PA1175 **Women´s Adelpho Trousers**

60% coton / 40% polyester (Heather Grey: 85% polyester / 15% viscose)

S, M, L, XL, XXL

280 g/m² Roly

BLACK 02 | HEATHER GREY 58 | NAVY BLUE 55

Pantalon de survêtement long, large ceinture réglable avec cordon de serrage | Respirant | Non brossé à l'intérieur | Poche de côté | Chevilles ajustées | Étiquette détachable





NE74003 | O74003 **Unisex Sweatpants With Elastic Cuff**

100% coton

XS, S, M, L, XL, XXL, 3XL

301 g/m² Neutral

ASH GREY | BLACK | BORDEAUX | DARK HEATHER | NAVY | RED | SPORT GREY

Coton certifié commerce équitable | Coton biologique brossé | Polaire avec arrière brossé | Coupe ample | Poches latérales | Taille côtelée | Poignets élastique | Cordon plat



SF431 | SK431 **Women´s Sustainable Fashion Wide Leg Joggers**

60% coton / 40% polyester

XS, S, M, L, XL, XXL

260 g/m² SF Women

BLACK | DUSKY PINK | HEATHER GREY | KHAKI

Coton régénéré / polyester recyclé | Polaire brossée au dos | Taille élastique avec cordon de serrage long et arrondi | Poches latérales incurvées | Surpiqûres ton sur ton | Sans étiquette | Sacs recyclables refermables, fabriqués en plastique 100 % recyclé

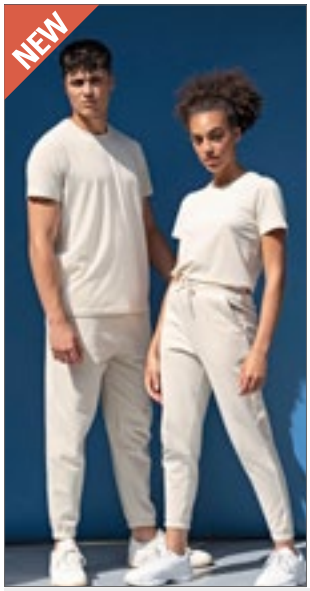

SFM430 | SF430 **Unisex Sustainable Fashion Cuffed Joggers**

60% coton / 40% polyester

XXS, XS, S, M, L, XL, XXL, 3XL

260 g/m² SF Men

BLACK | HEATHER GREY | KHAKI | LIGHT STONE | STONE BLUE

Jogging unisexe coupe standard | Coton régénéré / polyester recyclé | Polaire brossée au dos | Taille et ourlets élastiques avec cordon de serrage arrondi | Poches latérales incurvées | Poche plaquée arrière | Surpiqûres ton sur ton | Sans étiquette | Sacs recyclables refermables, fabriqués en plastique 100 % recyclé





NE74002 | O74002 **Sweatpants With Cuff And Zip Pocket**

100% coton

XS, S, M, L, XL, XXL, 3XL

300 g/m² Neutral

BLACK | BOTTLE GREEN | CHARCOAL | DARK HEATHER | NAVY | SPORT GREY

Coton certifié commerce équitable | Coton biologique certifié | Polaire avec arrière brossé | Poches latérales avec zip YKK | Poche arrière | Côte aux manches et en poignets | Cordon plat







512

L02084 | 02084 Men´s Slim Fit Jogging Pants Jake

50% coton / 50% polyester (Grey Melange: 64% coton / 30% polyester / 6% viscose), (Charcoal Melange: 60% coton / 40% polyester)

XS, S, M, L, XL, XXL, 3XL

240 g/m² SOL´S

BLACK | CHARCOAL MELANGE | FRENCH NAVY | GREY MELANGE | WHITE

2 poches italienne | 1 poche plaquée arrière | Bord côte 2X2 taille et bas de jambe | Cordon ajustable à la taille

L02085 | 02085 Women´s Slim Fit Jogging Pants Jake

50% coton / 50% polyester (Grey Melange: 64% coton / 30% polyester / 6% viscose), (Charcoal Melange: 60% coton / 40% polyester)

XS, S, M, L, XL, XXL

240 g/m² SOL´S

BLACK | CHARCOAL MELANGE | FRENCH NAVY | GREY MELANGE | WHITE

1 poche plaquée arrière | Bord côte 2X2 taille et bas de jambe | Cordon ajustable à la taille





XO1600 | 1600 Men´s Pants

80% coton / 20% polyester (Heather Grey: 70% coton / 25% polyester / 5% viscose)

XS, S, M, L, XL, XXL, 3XL

280 g/m² X.O by Promodoro

BERRY | BLACK | FRENCH NAVY | HEATHER GREY | OLIVE

Pantalon de jogging | Cordon à la taille | 2 poches latérales avec fermeture éclair recouverte de couleur assortie | Matériaux mélangés | Tissu molleton non pressé | Sans étiquette





XO1700 | 1700 Women´s Pants

80% coton / 20% polyester (Heather Grey: 70% coton / 25% polyester / 5% viscose)

XS, S, M, L, XL, XXL, 3XL

280 g/m² X.O by Promodoro

BERRY | BLACK | FRENCH NAVY | HEATHER GREY | OLIVE

Pantalon de jogging | Cordon à la taille | 2 poches latérales avec fermeture éclair recouverte de couleur assortie | Matériaux mélangés | Tissu molleton non pressé | Sans étiquette





SFM423 | SF423 Unisex Contrast Joggers

60% coton / 40% polyester

XXS, XS, S, M, L, XL, XXL

250 g/m² SF Men

BLACK/WHITE | NAVY/WHITE

style unisexe | Coupe slim | Deux poches latérales incurvées | Bande de contraste rayée sur les pattes extérieures - 100% Polyester, convient pour l'impression par sublimation | Passepoil blanc le long de la jambe extérieure avec une fine pointe noire | 1x1 ourlet et poignets côtelés profonds | Étiquette détachable







BY013 | BY013 **Heavy Deep Crotch Sweatpants**

65% coton / 35% polyester
S, M, L, XL, XXL
300 g/m² Build Your Brand

BLACK | HEATHER GREY

Tissu sweat intérieur gratté | Étiquette neutre indiquant la taille | Liseré élastique à l'ourlet | Cordon rond et | Deux poches en biais du même tissu à l'avant | Une poche arrière | Coupe basse tendance | coupe moulante







BY014 | BY014 **Heavy Sweatpants**

65% coton / 35% polyester
XS, S, M, L, XL, XXL, 3XL, 4XL, 5XL
300 g/m² Build Your Brand

XS, S, M, L, XL, XXL, 3XL, 4XL, 5XL
BARK | LIGHT ASPHALT
S, M, L, XL, XXL, 3XL, 4XL, 5XL
BLACK | HEATHER GREY

Tissu sweat intérieur gratté | Étiquette neutre indiquant la taille | Liseré élastique à l'ourlet | Cordon rond et | Poche de côté | Une poche arrière | Coupe droite

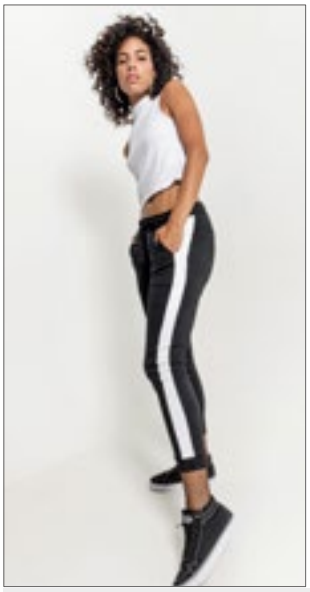





BY103 | BY103 **Ladies´ Interlock Jogpants**

100% coton
XS, S, M, L, XL, XXL, 3XL, 4XL, 5XL
230 g/m² Build Your Brand

BLACK/WHITE

Rayures contrastées sur toute la couture latérale | Cordon assorti avec embout métallique large | Poches intérieures passepoilées | Tissu interlock en coton doux pur







CV3727 | 3727 **Unisex Jogger Sweatpants**

52% Coton / 48% Polyester (Heather Navy: 60% Coton / 40% Polyester)
XS, S, M, L, XL, XXL
220 g/m² Canvas

ATHLETIC HEATHER	BLACK	DARK GREY HEATHER
FOREST	HEATHER NAVY	HEATHER SLATE
LILAC	MAROON	MAUVE (SOLID)
NAVY	STORM	TAN
WHITE		

52 % coton peigné ring-spun / 48 % polyester | Polaire en polyester | Poches latérales | Cordon de serrage blanc | Bas à revers









BY174 | BY174 **Organic Basic Sweatpants**

100% coton
S, M, L, XL, XXL, 3XL, 4XL, 5XL
300 g/m² Build Your Brand

BLACK | HEATHER GREY

Coton biologique, brossé à l'intérieur | Coupe standard | Taille élastique avec cordon de serrage | Poignets côtelés élastiqués | Poches latérales et une poche à l'arrière | Pantalon coupe slim







BU8810 | 8810 **Flannel Jogger Pant**

60% coton / 40% polyester
S, M, L, XL, XXL, 3XL
280 g/m² Burnside

BLUE - WHITE (CHECKED)	ECRU - BLACK (CHECKED)	HEATHER CHARCOAL
HEATHER GREY	RED - BLACK (CHECKED)	

Tissu CVC en coton/polyester | Ceinture élastique recouverte | Poches latérales | Ourlet inférieur élastique de 2,5 cm | 1 poche plaquée à l'arrière





SW277 | SW277 **Unisex Sweat Pants**

80% coton / 20% polyester (Sports Grey: 70% coton / 30% polyester), (Dark Heather: 50% coton / 50% polyester)

XS, S, M, L, XL, XXL

290 g/m² Starworld

BLACK | DARK HEATHER | DEEP NAVY | SPORTS GREY (MELANGE)

Polaire brossée à trois fils. 290 g/m² | Ceinture élastiquée avec cordon de la même couleur | Poignets élastiques | Poches latérales | Lavable jusqu'à 40°







TJ5425 | 5425 **Sweat Pants**

70% coton / 30% polyester
XS, S, M, L, XL, XXL
310 g/m² Tee Jays

BLACK | HEATHER GREY

Coton ringspun | 2 poches et poche arrière | Coton égyptien ring-spun à longues fibres |Tissu à trois fils pour une surface lisse | Doubles coutures | Double teinture | Brossé à l'intérieur | Elasthanne dans toutes les côtes pour une meilleure stabilité







JHK480 | SWPANTSM **Men´s Sweat Pants**

65% coton / 35% polyester (Grey Melange: 61% coton / 31% polyester / 8% viscose)
S, M, L, XL, XXL
290 g/m² JHK

BLACK | GREY MELANGE | NAVY

Poche de côté | Panatalon avec taille élastique et corde de serrage







L386 | 83030 **Jogging Trousers Jogger**

50% coton / 50% polyester
XS, S, M, L, XL, XXL, 3XL
240 g/m² SOL´S

BLACK | GREY MELANGE | NAVY

Taille et bord au bas côte élasthanne | 2 poches latérales | 1 poche plaquée arrière | Intérieur polaire brossé







NEW COLOUR

F481 | 64-032-0 **Classic Open Hem Jog Pants**

80% coton / 20% polyester (Dark Heather Grey: 60% coton / 40% polyester)
S, M, L, XL, XXL, 3XL
280 g/m² (Heather Grey: 260 g/m²) Fruit of the Loom

S, M, L, XL, XXL, 3XL
BLACK | DEEP NAVY | HEATHER GREY
S, M, L, XL, XXL
DARK HEATHER GREY

Taille élastiquée avec cordon de serrage | Poche de côté | liseré ouvert à la jambe







F490 | 64-038-0 **Lightweight Open Hem Jog Pants**

80% coton / 20% polyester
S, M, L, XL, XXL
240 g/m² Fruit of the Loom

BLACK | DEEP NAVY | HEATHER GREY

Sweat non gratté et léger | Taille élastiquée avec cordon de serrage | Poche de côté | liseré ouvert à la jambe







STRETCH

BYBB002 | BB002 Basic Sweatpants

50% coton / 50% polyester

XS, S, M, L, XL, XXL, 3XL, 4XL, 5XL, 6XL, 7XL

270 g/m² Build Your Brand Basic

XS, S, M, L, XL, XXL, 3XL, 4XL, 5XL, 6XL, 7XL

BLACK

XS, S, M, L, XL, XXL, 3XL, 4XL, 5XL

BURGUNDY | CHARCOAL | HEATHER GREY | NAVY | OLIVE | WHITE

Coupe standard | Mélange de coton doux |Taille souple avec cordon de serrage | Poches fendues sur les côtés | Étiquette taille unique : pour un changement de marque facilité



BEST SELLER





NEW COLOUR

512

F480 | 64-026-0 Classic Elasticated Cuff Jog Pants

80% coton / 20% polyester (Dark Heather Grey: 60% coton / 40% polyester)

S, M, L, XL, XXL, 3XL

280 g/m² (Heather Grey: 260 g/m²) Fruit of the Loom

S, M, L, XL, XXL, 3XL

BLACK | DEEP NAVY | HEATHER GREY | NAVY | WHITE

S, M, L, XL, XXL

DARK HEATHER GREY

Taille élastiquée avec cordon de serrage | Poche de côté | Ourlet fermé sur les jambes







514

SFM425 | SF425 Men´s Slim Cuffed Jogger

60% coton / 40% polyester (Heather Grey: 75% coton / 20% polyester / 5% viscose)

S, M, L, XL, XXL

250 g/m² SF Men

BLACK | HEATHER GREY | NAVY

Étiquette détachable SF (Skinnifit) | Poignet côtelé et ceinture avec ficelle plate et cordon de serrage unicolore | Œillets surpiqués | 2 poches arrondies sur le côté et 1 poche plaquée à l'arrière



BEST SELLER





512

F480N | 64-040-0 Premium Elasticated Cuff Jog Pants

70% coton / 30% polyester

S, M, L, XL, XXL

280 g/m² (Heather Grey: 260 g/m²) Fruit of the Loom

BLACK | DEEP NAVY | HEATHER GREY

Taille élastiquée avec cordon de serrage | Poche de côté | Ourlet fermé sur les jambes







514

JH072 | JH072 College Cuffed Jogpants

80% coton / 20% polyester (Charcoal (Heather): 52% coton / 48% polyester), (Heather Grey: 75% coton / 25% polyester)

S, M, L, XL, XXL

280 g/m² Just Hoods

ARCTIC WHITE | BURGUNDY | CHARCOAL (HEATHER) | DEEP BLACK | HEATHER GREY | JET BLACK | NEW FRENCH NAVY

Ouverture de jambe liseré | Taille élastiquée avec cordon de serrage à l'intérieur | Polaire intérieure brossée | Poches latérales | Étiquette détachable | Tissu en coton doux offrant une surface idéale pour l'impression







Label

MY1120 | MY1120 my mate - Ladies´ Jogger

80% coton / 20% polyester (Heather Grey: 85% coton / 15% viscose)

XS, S, M, L, XL, XXL

300 g/m² Miners mate

BLACK | HEATHER GREY

Ceinture de la même couleur | Cordon large de couleur assortie |Tricot côtelé 2x1 sur les chevilles et la taille | Poches latérales profondes sur le devant avec fermeture éclair en nylon |Tissu jersey brossé doux à l'intérieur | Étiquette de taille moyenne sur un côté | Étiquette Miners Mate amovible | Pré-rétréci | Lavé à la silicone et aux enzyme



miners mate





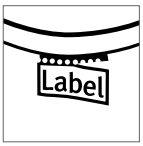

MY1110 | MY1110 **my mate - Men´s Jogger**

80% coton / 20% polyester (Heather Grey: 85% coton / 15% viscose)

S, M, L, XL, XXL, 3XL

300 g/m² Miners mate

BLACK HEATHER GREY

Ceinture de la même couleur | Cordon large de couleur assortie | Poche intérieure passepoilée à l'arrière | Tricot côtelé 2x1 sur les chevilles et la taille | Poches latérales profondes sur le devant avec fermeture éclair en nylon | Tissu jersey brossé doux à l'intérieur | Étiquette de taille moyenne sur un côté | Étiquette Miners Mate amovible | Pré-rétréci | Lavé à la silicone et aux enzyme







BU9301 **Solid Board Short**

100% polyester
30, 32, 34, 36, 38, 40

BLACK | NAVY | NEON BLUE | RED

Finition noir satinée | Cordon de serrage avec braguette en spandex | Poche cargo sur la jambe droite







BU9371 **Stretch Board Shorts**

90% polyester / 10% élasthanne
30, 32, 34, 36, 38, 40

BLACK | BLACK CAMO | GREEN CAMO | RED

Cordon avec élasthanne | Tissu extensible | Poche incrustée sur la jambe de droite | Les modèles à motifs ont un insert noir, les modèles unis n'ont pas d'insert





L02919 **Men´s Sunrise Swimshorts**

100% polyester
XS, S, M, L, XL, XXL, 3XL

FRENCH NAVY | RED

Pongée Polyester ; Doublure : slip intérieur en filet | Taille élastiquée avec cordon ton sur ton | Deux poches latérales | Poche arrière | Détails tricolores sur les cotés | Étiquette détachable





L01689 **Sandy Swimming Suit**

100% polyester
XS, S, M, L, XL, XXL

BLACK | CARIBBEAN BLUE | CORAL NEON | FRENCH NAVY | NEON GREEN | NEON YELLOW | RED

Taille élastiquée avec cordon ton sur ton | 2 poches latérales | Poche arrière avec rabat en Velcro® | Fentes latérales | Adapté à la sublimation | Microfibre polyester, Doublure : 100% Polyester mesh à l'intérieur du slip





RY6708 **Men´s Balos Swimming Trunks**

100% polyester
S, M, L, XL, XXL

BERMELLION ORANGE 311 | BLACK 02 | LIME PUNCH 235 | NAVY BLUE 55 | RED 60 | ROYAL BLUE 05

Short de bain avec deux poches latérales | Taille élastique avec cordon décoratif réglable et œillets en métal de couleur contrastée | Couture latérale décorative contrastée | Poche arrière avec œillet





BY050 **Swim Shorts**

100% Nylon, Doublure: 100% Polyester
S, M, L, XL, XXL, 3XL, 4XL, 5XL

S, M, L, XL, XXL, 3XL, 4XL, 5XL

CHERRY | DARK SHADOW | NAVY | OLIVE | PINK | SOFT YELLOW

S, M, L, XL, XXL

BLACK

Matériau nylon | Étiquette neutre indiquant la taille | 2 poches latérales | Poches à fermer à l'arrière





BY153 **Recycled Swim Shorts**

100% polyester
S, M, L, XL, XXL, 3XL, 4XL, 5XL

BLACK

63 % polyester / 37 % polyester recyclé | Coupe standard | Taille souple avec élastique intérieur | Poche en maille | Pantalon intérieur en maille respirant | Petites fentes dans la couture latérale





NH700 **Men´s Swimsuit Asterix**

100% polyester
S, M, L, XL, XXL, 3XL

BLACK | BLUE SMURF | GREEN LEAF | PINK | RED | ROYAL

Maillot de bain homme avec doublure en mesh | Poche intérieure et poche arrière avec fermeture velcro | Oeillets sur la poche arrière





NH900 **Sport Pants Energy**

100% polyester
S, M, L, XL, XXL

BLACK/YELLOW FLUOR | WHITE/ROYAL FLUOR | YELLOW FLUOR/ROYAL FLUOR

Tissu technique à séchage rapide 100 % polyester | Short de sport en tissu léger et respirable avec poches latérales et cordon contrastés | Lavable à 60°C



promodoro





E8005 | 8005 **Women´s Panty 95/5**

95% coton / 5% élasthanne
XS, S, M, L, XL
150 g/m² Promodoro

BLACK

Culotte en jersey simple | 95% coton peigné / 5 % élasthanne

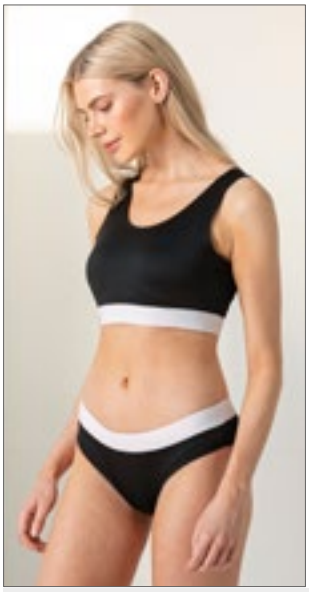

SF WOMEN





SF436 | SK436 **Women´s Fashion Brief**

96% polyester / 4% élasthanne (Jacquard Bande: 60% nylon / 30% polyester / 10% élasthanne)
XS, S, M, L
240 g/m² SF Women

BLACK/WHITE | WHITE/WHITE

Pantacourt femme fashion, assorti au crop top fashion SK235 | Convient pour l'impression par sublimation | Ceinture élastique et douce, convient également à l'impression par sublimation | Gousset 100 % coton | Étiquette détachable

JHK T-SHIRT

NEW





JHK902 | UNBRIEFS **Ladies´ Briefs (3 Pack)**

95% coton / 5% élasthanne (Grey Melange: 85% coton / 10% viscose / 5% élasthanne), ceinture: 53% nylon / 27% élasthanne / 20% polyester
XS, S, M, L, XL, XXL
160 g/m² JHK

BLACK | GREY MELANGE | WHITE

Coutures latérales | Bande élastique avec logo JHK

JHK T-SHIRT

NEW





JHK903 | UNTHONG **Ladies´ Thong (3 Pack)**

95% coton / 5% élasthanne (Grey Melange: 85% coton / 10% viscose / 5% élasthanne), ceinture: 53% nylon / 27% élasthanne / 20% polyester
XS, S, M, L, XL, XXL
160 g/m² JHK

BLACK | GREY MELANGE | WHITE

Coutures latérales | Bande élastique avec logo JHK

JHK T-SHIRT

NEW





JHK900 | UNBOXER **Men´s Short Boxer Briefs (3 Pack)**

95% coton / 5% élasthanne (Grey Melange: 85% coton / 10% viscose / 5% élasthanne), ceinture: 53% nylon / 27% élasthanne / 20% polyester
XS, S, M, L, XL, XXL
160 g/m² JHK

BLACK | GREY MELANGE | WHITE

Boxer court | Coutures latérales | Bande élastique avec logo JHK

JHK T-SHIRT

NEW





JHK901 | UNMIDWAY **Men´s Midway Briefs (3 Pack)**

95% coton / 5% élasthanne (Grey Melange: 85% coton / 10% viscose / 5% élasthanne), ceinture: 53% nylon / 27% élasthanne / 20% polyester
XS, S, M, L, XL, XXL
160 g/m² JHK

BLACK | GREY MELANGE | WHITE

Boxer long | Coutures latérales | Bande élastique avec logo JHK

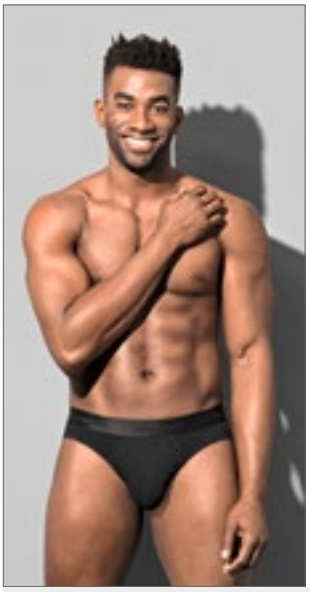



S9692 | ST9692 **Dexter Briefs 2-er Pack**

92% coton / 8% élasthanne
S, M, L, XL, XXL
195 g/m² Stedman®

BLACK OPAL | WHITE

Jersey simple « full feeder » | Vendu par paire | Ceinture élastique avec étiquette marque ‚stedman' | Coupe ajustée | Lavage à 40 °C

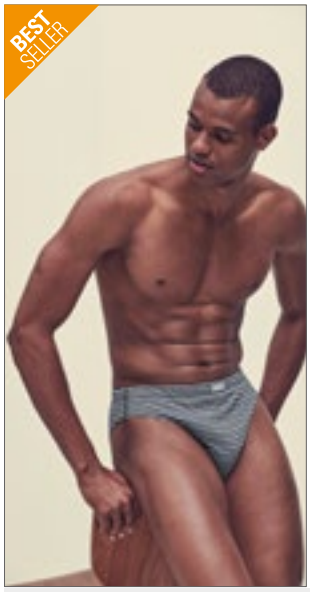



F990 | 67-012-6 **Classic Slip (3 Pair Pack)**

100% coton
S, M, L, XL, XXL
150 g/m² (White: 145 g/m²) Fruit of the Loom

BLACK STRIPE/WHITE/MID GREY MARL | BLACK/BLACK/BLACK
NAVY/NAVY/MID BLUE | WHITE/WHITE/WHITE

Slip style classique | Ceinture élastique dissimulée | Étiquette avec le nom de la marque tissée et centrée sur la face avant | Face avant à double couche | Conserve sa forme et sa taille, même à des températures de lavage élevées | Sans étiquette

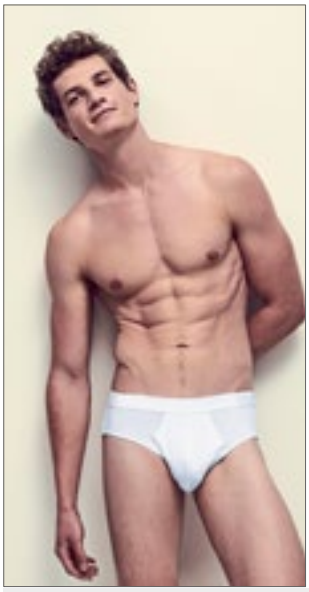



F991 | 67-018-7 **Classic Sport (2 Pair Pack)**

95% coton / 5% élasthanne
S, M, L, XL, XXL
155 g/m² (White: 150 g/m²) Fruit of the Loom

BLACK/BLACK | LIGHT GREY MARL/LIGHT GREY MARL
NAVY/NAVY | WHITE/WHITE

Slip style sport moderne | Nom de la marque en relief tout autour de la taille | Face avant à double couche | Sans étiquette | Conserve sa forme et sa taille, même à des températures de lavage élevées





SN002229 | 002229 **Men´s Boxer Shorts 2-Pack**

95% coton / 5% élasthanne
S, M, L, XL, XXL
Seidensticker

BLACK | GREY MELANGE | WHITE

Construction premium | Coton de haute qualité avec du stretch | Coupe ajustée | Large élastique à la taille | Décorée avec des broderies typiques de la marque | Lot de 2

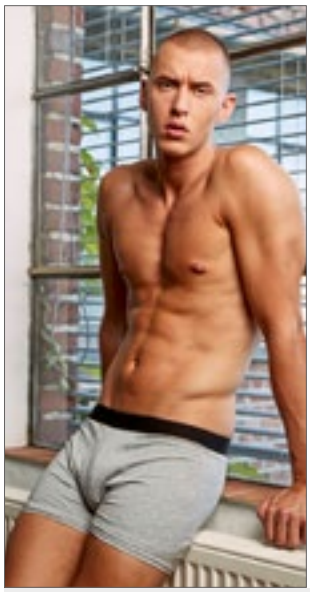



BY132 | BY132 **Men Boxer Shorts 2-Pack**

95% coton / 5% élasthanne
S, M, L, XL, XXL, 3XL, 4XL, 5XL
160 g/m² Build Your Brand

BLACK | CHARCOAL (HEATHER) | HEATHER GREY
WHITE

Jersey extensible | Ceinture élastique accentuée





E8001 | 8001 **Men´s Boxer Shorts**

95% coton / 5% élasthanne
S, M, L, XL, XXL
180 g/m² Promodoro

BLACK/RED

Sous-vêtements tendances pour hommes | Jersey simple | coutures contrastées en rouge | 95% coton peigné / 5 % élasthanne





F992 | 67-020-7 **Classic Shorty (2 Pair Pack)**

95% coton / 5% élasthanne
S, M, L, XL, XXL
155 g/m² (White: 150 g/m²) Fruit of the Loom

BLACK/BLACK | LIGHT GREY MARL/LIGHT GREY MARL
NAVY/NAVY | WHITE/WHITE

Coupe tendance avec jambe courte | Nom de la marque en relief tout autour de la taille | Face avant à double couche | Conserve sa forme et sa taille, même à des températures de lavage élevées | Sans étiquette





F993 | 67-026-7 **Classic Boxer (2 Pair Pack)**

95% coton / 5% élasthanne
S, M, L, XL, XXL
155 g/m² (White: 150 g/m²) Fruit of the Loom

BLACK/BLACK | LIGHT GREY MARL/LIGHT GREY MARL
NAVY/NAVY | WHITE/WHITE

Boxeur coupe classique avec des jambes plus longues | Nom de la marque en relief tout autour de la taille | Ouverture en fente/empiètement latéral sur le devant | Face avant à double couche | Conserve sa forme et sa taille, même à des températures de lavage élevées | Sans étiquette





S9691 | ST9691 **Dexter Boxers 2-er Pack**

92% coton / 8% élasthanne
S, M, L, XL, XXL
195 g/m² Stedman®

BLACK OPAL | WHITE

Jersey simple « full feeder » | Vendu par paire | Taille élastique avec logo "Stedman" | Coupe ajustée | Lavage à 40 °C





RG113 | TRU113 **Thermal Long Johns**

50% coton / 50% polyester
S, M, L, XL, XXL
205 g/m² Regatta Professional

BLUE | DENIM | WHITE

Légèrement brossé pour un maximum de confort





RG112 | TRU112 **Thermal Long Sleeve Vest**

50% coton / 50% polyester
S, M, L, XL, XXL
205 g/m² Regatta Professional

BLUE | DENIM | WHITE

Légèrement brossé pour un maximum de confort





RG111 | TRU111 **Thermal Short Sleeve Vest**

50% coton / 50% polyester
S, M, L, XL, XXL
205 g/m² Regatta Professional

BLUE | DENIM | WHITE

Légèrement brossé pour un maximum de confort

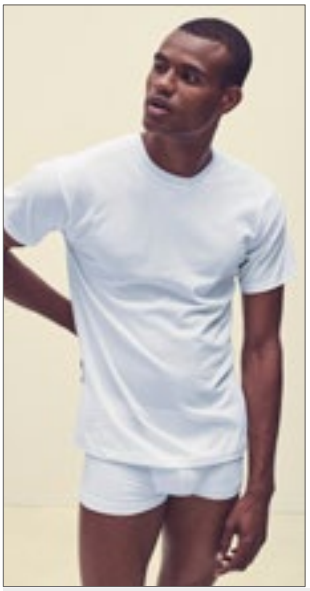



F997 | 67-082-3 **Men´s Original Style Tee (3 Pair Pack)**

100% coton
S, M, L, XL, XXL
135 g/m² Fruit of the Loom

WHITE

Col ras du cou côtelé avec bande de propreté colorée | Emmanchures et encolure larges pour une coupe confortable





KX115 | GSM **Good Sleep Mask Almada**

Tissu extérieur: 100% coton, Polaire: 100% polyester
One Size
Korntex

BLACK

Le masque ergonomique bloque toute lumière pour un effet de nuit. |Tissu en coton respirant qui apaise la peau et garantit une nuit de sommeil confortable | Tissu ultra-doux et léger pour une sensation seconde peau |Taille unique | Élastique réglable | Réutilisable | Lavable à 40° | Conditionnement individuel dans un sachet en polyester





TC057 |TC057 **Ladies´ Satin Cami Short Pyjamas**

95% polyester / 5% élasthanne
XS/S, M/L, XL/XXL
95 g/m² Towel City

BLACK LIGHT PINK WHITE

Ensemble pyjama short et camisole en satin stretch | Encolure en V avec bretelles spaghetti de couleur unie à l'encolure | Ajusteurs à l'arrière des sangles | Ceinture élastiquée sur le short





TC055 |TC055 **Ladies´ Satin Long Pyjamas**

95% polyester / 5% élasthanne
XS/S, M/L, XL/XXL
95 g/m² Towel City

BLACK LIGHT PINK WHITE

Ensemble pyjama manches longues et pantalon long en satin stretch | Bouton central à l'avant, fermeture par bouton au centre sur le devant central | Poche poitrine | Passepoil de couleur contrastée | Pantalon avec ceinture élastiquée et cordon de serrage





TC053 |TC053 **Long Pant Pyjama Set In A Bag**

100% coton (Heather Grey: 85% coton / 15% viscose)
XS (8), S (10), M (12), L (14), XL (16), XXL (18), 3XL (20)
140 g/m² Towel City

WHITE/HEATHER GREY WHITE/PINK/WHITE STRIPE

T-shirt blanc avec manches à retrousser | Avec taille élastique | Sac assorti avec cordon de serrage | Jersey doux et léger | Idéal pour la décoartion | Jersey simple |Tenir à l'écart du feu





TC052 |TC052 **Short Pyjamas Set In A Bag**

100% coton (Heather Grey: 85% coton / 15% viscose)
XS (8), S (10), M (12), L (14), XL (16), XXL (18), 3XL (20)
140 g/m² Towel City

WHITE/HEATHER GREY WHITE/PINK/WHITE STRIPE

Débardeur blanc avec dos nageur | Avec taille élastique | Sac assorti avec cordon de serrage | Jersey doux et léger | Idéal pour la décoartion | Jersey simple |Tenir à l'écart du feu





SFM82 | SF082 **Men´s Tartan Lounge Shorts**

100% coton
XS, S, M, L, XL, XXL
115 g/m² SF Men

NAVY-GREEN CHECK | RED-NAVY CHECK

Tissu 100% Coton Flanelle croisé | Short décontracté en tissu écossais tissé avec ourlet uni | Taille élastiquée avec faux cordon | Étiquette détachable

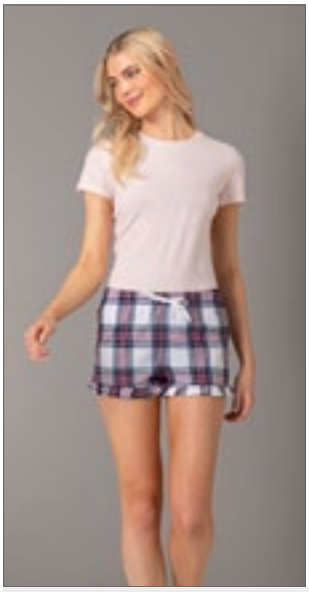



SF82 | SK082 **Women´s Tartan Frill Lounge Shorts**

100% coton
XXS, XS, S, M, L, XL
115 g/m² SF Women

NAVY-GREEN CHECK | RED-NAVY CHECK | WHITE-PINK CHECK

Sergé 100 % flanelle | Short tissé à carreaux et ourlet à volants | Taille élastiquée complète avec cordon de serrage | Étiquette détachable







SFM85 | SF085 **Men´s Lounge Pants**

96% coton / 4% élasthanne
XS, S, M, L, XL, XXL
180 g/m² SF Men

NAVY/WHITE STARS | RED/WHITE STRIPES

Jersey simple | Taille élastiquée ton sur ton | Cordon | Ourlet ouvert | Poches latérales | Étiquette détachable







SFM83 | SF083 **Men´s Tartan Lounge Pants**

100% coton
XS, S, M, L, XL, XXL
115 g/m² SF Men

NAVY-GREEN CHECK | RED-NAVY CHECK | WHITE-MULTI CHECK

Pantalon confort en tartan avec ourlet simple | Taille élastiquée avec faux cordon | 1 x poche plaquée à l'arrière | Étiquette détachable







SF83 | SK083 **Women´s Tartan Lounge Pants**

100% coton
XXS, XS, S, M, L, XL
115 g/m² SF Women

NAVY-GREEN CHECK | RED-NAVY CHECK | WHITE-PINK CHECK

Flanelle 100 % coton, tissu sergé | Pantalon confort en tartan avec ourlet simple | Taille élastiquée avec faux cordon | Étiquette détachable



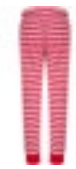



SF085 | SK085 **Women´s Cuffed Lounge Pants**

96% coton / 4% élasthanne
XS, S, M, L, XL, XXL
180 g/m² SF Women

NAVY/WHITE STARS | RED/WHITE STRIPES

Jersey simple | Taille élastiquée ton sur ton | Cordon | Ourlet à revers | Poches latérales | Étiquette détachable





SFM074 | SF074 **Men´s Tartan Lounge Set**

100% coton
XS, S, M, L, XL, XXL
115 g/m² SF Men

RED-NAVY CHECK

Flanelle/Tissu en sergé | Lot de 2 pièces | Chemise décontractée à col cranté | Fermeture à boutons ajustable et boutons nacrés | Poche plaquée surpiquée sur la poitrine | Pantalon décontracté avec ourlet uni et taille entièrement élastiquée | Ourlet et poignets à couture double dans le même tissu | Étiquette détachable





SF074 | SK074 **Women´s Tartan Lounge Set**

100% coton
XS, S, M, L, XL, XXL
115 g/m² SF Women

RED-NAVY CHECK

Flanelle/Tissu en sergé | Lot de 2 pièces | Chemise décontractée à col cranté | Fermeture à boutons ajustable et boutons nacrés | Poche plaquée surpiquée sur la poitrine | Pantalon décontracté avec ourlet uni et taille entièrement élastiquée | Ourlet et poignets à couture double dans le même tissu | Étiquette détachable





F995 | 67-602-Z **Fruit Quarter Socks (3 Pair Pack)**

70% coton / 22% polyester / 6% polyamide / 2% élasthanne
S (35-38), M (39-42), L (43-46)
Fruit of the Loom

BLACK/BLACK/BLACK | HEATHER GREY/WHITE/BLACK | WHITE/WHITE/WHITE

Forme parfaite avec protection à cordon autour de la cheville | Semelles rembourrées pour un port complémentaire | Apport élevé de fibres naturelles





F996 | 67-608-Z **Fruit Work Gear Socks (3 Pair Pack)**

72% coton / 23% polyamide / 4% polyester / 1% élasthanne
M (39-42), L (43-46)
Fruit of the Loom

BLACK | BLACK GREY MELANGE

Coupe parfaite pour un port quotidien | semelles rembourrées pour un port complémentaire et protection | Apport élevé de fibres naturelles

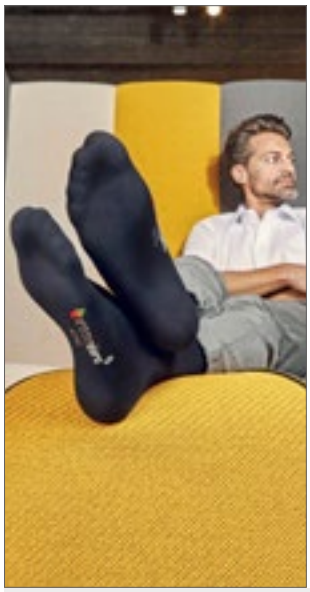



E8100 | 8100 **Business-Socks (5 Pair Pack)**

79% coton / 16% polyamide / 5% élasthanne
35/38, 39/42, 43/45, 46/48
Promodoro

BLACK

Chaussettes de travail | Jersey simple | 79% coton / 16% polyamide / 5% élasthanne | Lot de 5 pièces





RG003 | RMH003 **Workwear Socks (3 Pair Pack)**

68% coton / 16% acrylique / 14% polyester / 2% élasthanne
39/46 (6-11)
Regatta Professional

BLACK

Lot de 3 paires | Conception maille résistante | Manchette côtelée à la cheville pour soutien accru | Maille renforcée au talon et aux orteils | Couture à plat aux orteils pour le confort

NEW





BY201 | BY201 **Crew Socks**

80% coton / 17% polyester / 3% élasthanne

35-38, 39-42, 43-46, 47-50

Build Your Brand

BLACK | WHITE

Ourlets côtelés élastiques, ultra-hauts jusqu'à la cheville







JN214 | JN214 **Sport Sneaker Socks**

62% polyester / 20% polyamide / 16% coton / 2% élasthanne

35/38, 39/41, 42/44, 45/47

James+Nicholson

BLACK/WHITE | BRIGHT BLUE/WHITE
BRIGHT GREEN/WHITE | BRIGHT ORANGE/WHITE
BRIGHT YELLOW/WHITE | RED/WHITE
WHITE/WHITE

Chaussettes de sport courtes et fonctionnelles pour hommes et femmes | Respirant et évacuation de l'humidité | Couture au fil de chaîne plate et sans pression | Rembourrage au niveau de la semelle et de l'embout





RT293X | S293X **Sneaker Sports Socks (3 Pair Pack)**

97% polyester / 3% élasthanne

S/M (37/41), L/XL (42/46)

SPIRO

BLACK/RED | GREY/LIME
WHITE/NAVY

Bord-côte et cou-de-pied en tricot effet côtelé | Détails de couleurs contrastées | Ajustement sécurisé: le bord-cheville côtelé réduit les mouvements et les risques d'ampoules | Coordonnées avec la gamme SPIRO team wear | Confort coussiné : Double épaisseur stratégique absorbant les chocs | Ajustement sécurisé: le bord-cheville côtelé réduit les mouvements et les risques d'ampoules





RT295 | S295X **3-Pack Mixed Stripe Coolmax Sneaker Socks**

97% polyester / 3% élasthanne

S/M (37/41), L/XL (42/46)

SPIRO

WHITE/GREY/BLUE

Coupe-basse | Couleurs contrastées | Talon et orteils renforcés | Fil antibactérien | Bord côtelée à la cheville pour un ajustement sûr | Tissu COOLMAX® pour rester frais et sec





JN215 | JN215 **Sport Socks**

55% polyester / 22% coton / 21% polyamide / 2% élasthanne

35/38, 39/41, 42/44, 45/47

James+Nicholson

BLACK/WHITE | BRIGHT BLUE/WHITE
BRIGHT GREEN/WHITE | BRIGHT ORANGE/WHITE
BRIGHT YELLOW/WHITE | RED/WHITE
WHITE/WHITE

Chaussettes de sport courtes et fonctionnelles pour hommes et femmes | Respirant et évacuation de l'humidité | Couture au fil de chaîne plate et sans pression | Rembourrage au niveau de la semelle et de l'embout





RT294 | S294X **Technical Compression Coolmax Sports Socks**

96% nylon / 4% élasthanne

S/M (37/41), L/XL (42/46), XXL (47/50)

SPIRO

S/M, L/XL, XXL

WHITE

S/M, L/XL

BLACK | PURPLE

Manchette côtelée | Tricot de qualité | Chaussettes sneakers | Détails de couleurs contrastées | Talon et orteils renforcés et support de la voûte | Ergonomique avec renforts pour la protection optimale et compression | Talon et orteils renforcés et support de la voûte | Double épaisseur stratégique absorbant les chocs | Tissu COOLMAX® pour rester frais et sec | Antibactérien | Paire unicolore par paquet





KX103 | KT100/KT150 **Safety Collar Barbados/Grenada**

100% polyester
Kids, Adults
120 g/m² Korntex

SIGNAL YELLOW

Col de sécurité Korntex®, pour enfant | Conforme à la norme EN 13356:2001 | Ourlet avec bordure en polyester réfléchissante argentée | Équipé d'un code à barre EAN | Conditionnement individuel dans des sachets en polyéthylène | Le fabricant garantit que les caractéristiques réfléchissantes sont conformes aux normes européennes pour 25 lavages jusqu'à 40 °C







KX517 | RVG101 **Jogger-Vest**

100% polyester
One Size
120 g/m² Korntex

SIGNAL YELLOW

Gilet haute visibilité Korntex® Jogger | Tissu en maille doux et respirant | Bandes auto-agrippantes sur le côté pour ajuster la taille | Poche pour Smartphone dans le dos | Équipé d'un code à barre EAN | Conditionnement individuel dans des sachets en polyéthylène | Le fabricant garantit que les caractéristiques réfléchissantes sont conformes aux normes européennes pour 25 lavages jusqu'à 40 °C







KX805 | KXMW **Mobility Vest**

100% polyester
S, M, L, XL, XXL, 3XL, 4XL, 5XL
Korntex

SIGNAL YELLOW

Gilet haute visibilité Korntex® | Conforme aux normes EN ISO 20471:2013 et A1:2016 | Deux bandes réfléchissantes verticales de 5 cm de large |Tissu réfléchissant sur les épaules | Équipé d'un code à barre EAN | Instructions d'utilisation dans les 24 langues officielles de l'UE | Conditionnement individuel dans des sachets en polyéthylène | Le fabricant garantit que les caractéristiques réfléchissantes sont conformes aux normes européennes pour 25 lavages jusqu'à 40 °C

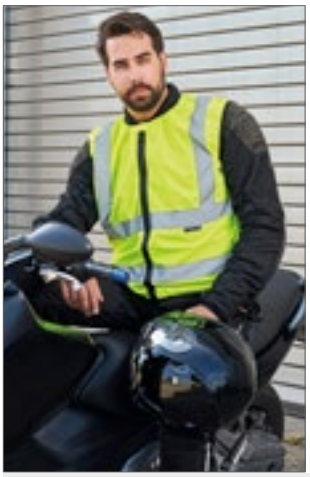



KX511 | KXMOTOG **Biker Safety Vest**

100% polyester
L, XL, XXL, 3XL, 4XL, 5XL
120 g/m² Korntex

SIGNAL YELLOW

Gilet de sécurité pour motard Korntex® | Conformes aux normes EN ISO 20471:2013 et A1:2016 | L'élastique à l'intérieur du gilet assure un ajustement optimal et réduit les claquements à grande vitesse | L'attache Velcro assure que la fermeture Éclair ne s'ouvre pas en cas de vent | Deux bandes réfléchissantes de 5 cm de large sur tout le pourtour, deux bandes sur les épaules | Le fabricant garantit que les caractéristiques réfléchissantes sont conformes aux normes européennes pour 25 lavages à 40 °C | Équipé d'un code à barre EAN | Instructions d'utilisation dans les 24 langues officielles de l'UE | Conditionnement individuel dans des sachets en polyéthylène





KX506 | KXDP **Basic Safety Vest Duo Pack**

100% polyester
XL
120 g/m² Korntex

SIGNAL YELLOW

Lot familial Korntex® | Deux gilets de sécurité XL conformes aux normes EN ISO 20471:2013 + A1:2016 | Livrés dans un sac de rangement pratique | Le sac de rangement peut être fermé à l'aide d'un Velcro | Le fabricant garantit que les caractéristiques réfléchissantes sont conformes aux normes européennes pour 5 lavages à 40 °C | Instructions d'utilisation dans les 24 langues officielles de l'UE | Équipé d'un code à barre EAN





KX507 | FP100 **Basic Safety Vest Family Pack**

100% polyester
120 g/m² Korntex

SIGNAL YELLOW

Lot familial Korntex®, deux gilets de sécurité pour adulte conformes aux normes EN ISO 20471:2013 et A1:2016 | Deux gilets de sécurité pour enfant taille S (7-12 ans) et XS (3-6 ans) conformes à la norme EN 1150 | Emballés dans un sac en polyester jaune équipé d'un Velcro et d'un cordon | Le fabricant garantit que les caractéristiques réfléchissantes sont conformes aux normes européennes pour 5 lavages à 40 °C | Instructions d'utilisation dans les 24 langues officielles de l'UE | Équipé d'un code à barre EAN









KX102 | P100 **Kids´ And Adults´ Safety Poncho Amigo**

100% polyester
XS, S, M, L, XL, XXL
120 g/m² Korntex

NEON GREEN | NEON PINK | SIGNAL ORANGE | SIGNAL YELLOW

Conforme à la norme EN 1150 | Rayures réfléchissantes d'une largeur de 5 cm | Taille réglable grâce à des attaches latérales en Velcro | Équipé d'un code à barre EAN | Conditionnement individuel dans des sachets en polyéthylène | XS-L pour les enfants ; XL+XXL pour les adultes | Le fabricant garantit que les caractéristiques réfléchissantes sont conformes aux normes européennes pour 25 lavages jusqu'à 40 °C











YK259 | HVJ259 **Hi-Vis Reflective Border Tabard**

100% polyester
Kids, S/M, L/XL, XXL/3XL
120 g/m² YOKO

BLACK | GREY | HI-VIS ORANGE | HI-VIS YELLOW
LIME | NAVY | PARAMEDIC GREEN | PINK
PURPLE | RASPBERRY | RED | ROYAL BLUE
SAPPHIRE | SKY | WHITE

Grand événement sportif, activités de plein air et tuniques promotionnelles | Avec bordure réfléchissante pour plus de visibilité | Élastique de 10 cm et fermeture à crochet et anneau de 10 cm de chaque côté pour un réglage large de la poitrine et un port confortable | Large zone de décoration sur le devant & l'arrière | Le fabricant garantit les propriétés réfléchissantes conformément à la norme EN pour 25 lavages à 40 °C.











KX501 | KXL **Identification Vest Leipzig**

100% polyester
S, M, L, XL, XXL, 3XL, 4XL, 5XL
120 g/m² Korntex

BLACK | BLUE | GREEN | MAGENTA
NEON GREEN | NEON PINK | RED | ROYAL BLUE
SIGNAL ORANGE | SIGNAL YELLOW | SKY BLUE | WHITE

Veste de marquage Korntex®, ourlet avec bordure en polyester noir- Style Korntex | Idéal pour distinguer des personnes / des groupes | Taille réglable grâce à deux attaches en Velcro | Équipé d'un code à barre EAN | Conditionnement individuel dans des sachets en polyéthylène









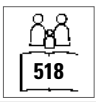

KX100 | KXFW **Functional Vest Dortmund**

100% polyester
S, M, L, XL, XXL, 3XL, 4XL, 5XL, 6XL, 7XL
120 g/m² Korntex

S, M, L, XL, XXL, 3XL, 4XL, 5XL, 6XL, 7XL
BLACK | BLUE | GREEN | LIME GREEN
RED | ROYAL BLUE | VIOLETT

L, XL, XXL
MAROON | ROSA

S, M, L, XL, XXL, 3XL, 4XL, 5XL
GREY | MAGENTA | NAVY | PARAMEDIC GREEN
SKY BLUE | WHITE

Gilet fonctionnel Korntex®, coutures d'ourlet avec bordure en polyester noir - Style Korntex | Rayures réfléchissantes d'une largeur de 5 cm | Taille réglable grâce à deux attaches en Velcro | Équipé d'un code à barre EAN | Conditionnement individuel dans des sachets en polyéthylène | Il peut exister des différences de couleur. Une livraison uniforme ne peut pas être garantie. Les variations de conception ne constituent pas un défaut. | Le fabricant garantit que les caractéristiques réfléchissantes sont conformes aux normes européennes pour 25 lavages jusqu'à 40 °C







YK269 | HVJ269 Hi-Vis Tabard

100% polyester
S/M, L/XL, XXL/3XL
120 g/m² YOKO

HI-VIS ORANGE | HI-VIS YELLOW

Conforme à la norme EN1150:1998 | Élastique de 10 cm et fermeture à crochet et anneau de 10 cm de chaque côté pour un réglage large de la poitrine et un port confortable | Rayures réfléchissantes d'une largeur de 5 cm | Le fabricant garantit les propriétés réfléchissantes conformément à la norme EN pour 25 lavages à 40 °C.









RT211 | R211X Motorist Safety Vest

100% polyester
S/M, L/XL, XXL
120 g/m² Result Safe-Guard

FLUORESCENT ORANGE | FLUORESCENT YELLOW

Certification ISOEN20471:2013, classe 1 | Bandes de sécurité 50 mm cousues en matériau réfléchissant de 3M™ Scotchlite™ | Coupe généreuse permettant d'être porté au-dessus de vêtements | Bordures en polyester gris | Fermeture auto-agrippante simple longue et verticale | Polyester tricoté | Le fabricant garantit les propriétés de réflexion conformément à la norme EN pour 20 cycles de lavage !









RG458 | TRW458 Linton Overtrousers

100% polyester
Taille: 32 (S), 33 (M), 34 (L), 36 (XL), 38 (XXL) / Longueur: 31 (normal)
115 g/m² Regatta Professional

BLACK | NAVY

Tissu en polyester Isotex 5000 imperméable et respirant | Coupe-vent | Coutures étanchées | Taille élastiquée avec cordon | Ajustage au bas de la jambe | Superpositions de protection pour les genoux et les zones fortement chargées









RT226 | R226X Rain Trousers

100% polyester
S, M, L, XL, XXL, 3XL
200 g/m² Result Core

BLACK | NAVY

Polyester 190T enduit de PVC | Étanche 2.000mm | Coupe-vent | Taille élastiquée | Aérations à la taille pour accéder aux poches intérieures | Bas du vêtement élastique | Coutures soudées









SC020 | SC020 Adults Unisex Rain Jacket

100% polychlorure de vinyle
XXS/XS, S/M, L/XL, XXL
90 g/m² Splashmacs

BLACK | NAVY | RED | YELLOW

Capuchon à cordon | 2 poches plaquée à l'avant | Fermeture par bouton pression à l'avant avec rabat intérieur









SC030 | SC030 Adults Rain Trousers

100% polychlorure de vinyle
XXS/XS, S/M, L/XL, XXL
90 g/m² Splashmacs

BLACK | NAVY | YELLOW

100% PVC, 20MM | Pantalon de pluie en PVC | Coupe ajustée avec ceinture élastiquée | Ouverture poche | Boutons pression sur l'ourlet pour ajuster l'ouverture des jambes



REGATTA PROFESSIONAL

NEW COLOUR

RG2480 | TRW248 — **Pro Packaway Breathable Jacket**

100% polyamide
XS, S, M, L, XL, XXL, 3XL
80 g/m² — Regatta Professional

BLACK | LAUREL | NAVY

Tissu en polyamide Isolite léger imperméable et respirant | Finition imperméable durable |Tissu coupe-vent | Coutures étanchées | Capuche intégrale réglable | 2 poches au bas | Poignets élastiques | Se range dans un sac séparé |

RG3480 | TRW348 — **Pro Packaway Breathable Overtrouser**

100% polyamide
XS, S, M, L, XL, XXL, 3XL
80 g/m² — Regatta Professional

BLACK | LAUREL | NAVY

Tissu en polyamide Isolite léger imperméable et respirant | Finition imperméable durable | Tissu coupe-vent | Coutures étanchées |Taille élastiquée | 2 poches latérales | Ourlet ajustable avec boutons-pression | Se range dans un sac séparé



REGATTA PROFESSIONAL

RG249 | TRW249 — **Women´s Pro Packaway Jacket**

100% polyamide
34 (8), 36 (10), 38 (12), 40 (14), 42 (16), 44 (18), 46 (20)
Regatta Professional

BLACK | NAVY

Tissu léger Isolite imperméable et respirant avec finition DWR (imperméabilité durable) pour une protection contre les intempéries | Capuche intégrale réglable | 2 poches à fermeture éclair au bas | Se range dans un sac séparé |Tissu coupe-vent | Coutures étanchées | Sans volume | Léger

RG349 | TRW349 — **Women´s Pro Packaway Overtrouser**

100% polyamide
8 (34), 10 (36), 12 (38), 14 (40), 16 (42), 18 (44), 20 (46)
Regatta Professional

BLACK | NAVY

Tissu léger Isolite imperméable et respirant avec finition DWR (imperméabilité durable) pour une protection contre les intempéries | Ourlet ajustable avec boutons-pression | 2 poches latérales | Se range dans un sac séparé | Sans volume | Léger



REGATTA PROFESSIONAL

517

RG408N | TRW408 — **Pro Stormbreak Jacket**

100% polyester
S, M, L, XL, XXL, 3XL
185 g/m² — Regatta Professional

BLACK | DARK OLIVE | NAVY

Tissu polyester Hydrafort 5 000 imperméable | Tissu coupe-vent | Coutures étanchées | Capuche fixe | Poignets élastiques | 2 poches au bas | Ourlet ajustable à cordon élastique

RG308N | TRW308 — **Pro Stormbreak Trousers**

100% polyester
S, M, L, XL, XXL, 3XL
185 g/m² — Regatta Professional

BLACK | DARK OLIVE | NAVY

Tissu polyester Hydrafort 5 000 imperméable |Tissu coupe-vent | Coutures étanchées |Taille élastiquée | Bouton-pression à l'ourlet | 2 poches latérales

10 Bébé



Bodys, grenouillères & Co. 447-458
T-Shirts 459-464
Sweats & Vestes 465-466
Bavoirs & Bonnets 467-469
Textiles de bain & Couvertures 470-471







X949 | ROM10 Bio Body Singlet

100% coton
62/68, 74/80, 86/92
220 g/m² Link Kids Wear

BABYPINK | CHERRY | LIME GREEN
RED | WHITE

Qualité Interlock | Si pas pas imprimé, lavable à 60°C | Interlock confection souple et élastique | Body avec trois boutons de qualité ton sur ton | Coton biologique répondant aux normes sociales, interlock







X948 | ROM20 Bio Bodysuit Vest

100% coton
50/56, 62/68, 74/80
220 g/m² Link Kids Wear

BABYBLUE | BABYPINK | BLACK
CHERRY | DEEP ROYAL | LIME GREEN
RED | WHITE

Encolure et emmanchures à bord étroit | Encolure enveloppe | Qualité Interlock | Pas imprimé, lavable à 60°C | Interlock confection souple et élastique | Body avec trois boutons de qualité ton sur ton | Coton biologique répondant aux normes sociales, interlock





X801 | ROM540 Short Sleeve Baby Bodysuit Polyester

100% polyester
62/68, 74/80
185 g/m² Link Sublime Textiles

WHITE

Encolure enveloppe | Bonne ouverture du cou et des bras | Trois boutons-pression de qualité au bas | Interlock doux et élastique | Lavable jusqu'à 60 ° C | Évacuation de l'humidité







L118 | 00583 Babies Bodysuit Bambino

100% coton
3/6, 6/12, 12/18, 18/23 mois
180 g/m² SOL´S

APPLE GREEN | AQUA | BABY BLUE
BLACK | BRIGHT RED | CORAL
CREAMY PINK | FRENCH NAVY | FUCHSIA
MELANGE GREY | ORCHID PINK | WHITE

Colletage au col, bas de manches et entrejambe | 100% coton peigné ring-spun | Mancherons | Fermeture par boutons pression à l'entrejambe







BL134B | 134B Baby Triblend Short Sleeve Onesie

50% polyester / 25% coton / 25% viscose
3/6, 6/12, 12/18, 18/24 mois
130 g/m² Bella

BLUE TRIBLEND (HEATHER) | CHARCOAL-BLACK TRIBLEND (HEATHER) | GREY TRIBLEND (HEATHER)
ICE BLUE TRIBLEND (HEATHER) | MAUVE TRIBLEND (HEATHER) | OLIVE TRIBLEND (HEATHER)
PEACH TRIBLEND (HEATHER)

Coutures latérales | Étiquette déchirable





BL100B | 100B Baby Jersey Short Sleeve Onesie

100% coton (Athletic Heather: 90% coton / 10% polyester), (Heather Couleurs: 52% coton / 48% polyester)
3/6, 6/12, 12/18, 18/24 mois
135 g/m² Bella

ASPHALT (SOLID) | ATHLETIC HEATHER | BLACK
DARK GREY HEATHER | HEATHER COLUMBIA BLUE | HEATHER MAROON
HEATHER STONE | NAVY | PINK
TRUE ROYAL | WHITE | YELLOW

coton peigné et filé à l'anneau | Coutures latérales | Étiquette déchirable







LA4424N | 4424EU

Infant Fine Jersey Short Sleeve Bodysuit

100% coton

nouveau née, 6, 12, 18, 24 mois

153 g/m²

Rabbit Skins

APPLE	BLACK	BUTTER
CHARCOAL	HEATHER GREY	HOT PINK
LIGHT BLUE	NAVY	ORANGE
PINK	RED	ROYAL
WHITE		

Col enveloppe à revers | Coutures plates | Couture à double piqûre au cou, aux épaules, aux manches et à l'entre-jambes | Fermeture 3 boutons-pression renforcée (plastique) | Étiquette déchirable | 100 % coton peigné ring-spun jersey fin | coupe avec couture latérale | WRAP certifié





L117 | 01192 **Organic Bambino Bodysuit**

100% coton
3/6, 6/12, 12/18 mois
220 g/m² SOL´S

WHITE

100 % coton biologique certifié | Col style enveloppe | Fermeture par boutons pression à l'entrejambe | Colletage au col, bas de manches et entrejambe



BZ05T | BZ05-TLC **Baby Kimono Bodysuit**

100% coton
0/3, 3/6, 6/12 mois
200 g/m² Babybugz

ORGANIC NATURAL | WHITE

Coton bio peigné ring-spun | Ouverture de type kimono sur la face avant avec des boutons-pression sans nickel | Encolure à bordure et bouts des manches avec coutures décoratives | Interlock doux et extensible | Ouverture de jambe avec boutons-pression sans nickel





E120K | 120B **Organic Baby Bodysuit**

100% coton
50/56, 62/68, 74/80
200 g/m² Promodoro

WHITE

grenouillère pour bébé | Épaules chevauchées pour un habillage et déshabillage faciles | Fermeture par boutons pression à l'entrejambe | Côtes | Coton organique peigné





NEW COLOUR

BZ10 | BZ10 **Baby Bodysuit**

100% coton (Heather Grey Melange: 85% coton / 15% viscose), (Mocha, Charcoal Grey Melange, Heather Blue: 60% coton / 40% polyester)
0/3, 3/6, 6/12, 12/18, 18/24 mois
200 g/m² Babybugz

0-3 months, 3-6 months, 6-12 months, 12-18 months, 18-24 months

BLACK | WHITE

0-3 months, 3-6 months, 6-12 months, 12-18 months

BUBBLE GUM PINK	BURGUNDY	CAMOUFLAGE GREEN
CHARCOAL GREY MELANGE	COBALT BLUE	DUSTY BLUE
DUSTY ROSE	FUCHSIA	HEATHER BLUE
HEATHER GREY MELANGE	KELLY GREEN	LAVENDER
MINT	MOCHA	NAUTICAL NAVY
ORANGE	ORGANIC NATURAL	POWDER PINK
RED	SAGE GREEN	SOFT YELLOW
SURF BLUE	TOFFEE	

Bio ou Conversion en Coton Biologique, ringspun & peigné | Interlock | encolure à enveloppe | Fine bordure côtelée aux manches et au col | Ouverture de jambe avec boutons-pression sans nickel, ton sur ton





LW500 | LW500 Essential Short Sleeved Bodysuit

100% coton (Heather Grey: 90% coton / 10% viscose)
0/3, 3/6, 6/12, 12/18 mois
160 g/m² Larkwood

BLACK | FUCHSIA | HEATHER GREY
NAVY | PALE BLUE | PALE PINK
PALE YELLOW | RED | ROYAL
WHITE

Encolure-enveloppe avec bande au cou et aux poignets | Boutons-pression YKK au bas | Étiquette de taille uniquement





LW055 | LW055 Short Sleeved Body

100% coton (Heather Grey: 90% coton / 10% viscose)
0/3, 3/6, 6/12, 12/18 mois
200 g/m² Larkwood

BLACK | FUCHSIA | HEATHER GREY
NAVY | PALE BLUE | PALE PINK
RED | ROYAL | TURQUOISE
WHITE

Coton Interlock | Body à courtes manches avec encolure enveloppe | Bord de la même couleur à l'ourlet des manches et des jambes | Boutons-pression YKK pour l'ouverture





LW655 | LW655 Organic Bodysuit

100% coton
Newborn, 0/3, 3/6, 6/12, 12/18 mois
160 g/m² Larkwood

BLACK | BRIGHT PINK | NATURAL
NAVY | WHITE

Coton biologique, jersey simple | Body manches courtes en coton biologique | Bande de properté unicolore autour du col , des poignets et de l'ouverture des jambes | Bouton perssion YKK aux empiècements | Étiquette de taille uniquement





X940 | ROM100 Short Sleeve Baby Bodysuit

100% coton
50/56, 62/68, 74/80, 86/92
210 g/m² Link Kids Wear

BABYBLUE | BABYPINK | BLACK
LIME GREEN | NATURAL | NAVY
ORANGE | RED | WHITE

Body manches courtes | Encolure enveloppe | Finition interlock douce et élastique | Boutons à pression | Pas imprimé, lavable à 60°C | grand teint







X946 | ROM40 Bio Bodysuit Short Sleeve

100% coton
50/56, 62/68, 74/80, 86/92
220 g/m² Link Kids Wear

50-56, 62-68, 74-80, 86-92
CHERRY | DEEP ROYAL | HEATHER GREY

50-56, 62-68, 74-80
BABYBLUE | BABYPINK | BLACK
LIME GREEN | NATURAL | NAVY
RED | WHITE

Coton biologique répondant aux normes sociales | Body à manches courtes avec ouverture au cou de type enveloppe | Encolure et emmanchures étroite à fine bordure | Pas imprimé, lavable à 60°C | Confection souple et élastique Interlock | Body avec trois boutons de qualité ton sur ton





LW051 | LW051 Contrast Baby Bodysuit

100% coton
0/3, 3/6, 6/12, 12/18 mois
200 g/m² Larkwood

WHITE/WHITE

Body manches courtes | Encolure enveloppe | Fermeture par bouton-pression YKK en bas | Contraste au col et au liseré des manches



Neutral
Certified Responsibility





NE11030 | O11030 **Babies Short Sleeve Bodystocking**

100% coton
62, 68, 74, 80, 86, 92
220 g/m² Neutral

BLACK | CHARCOAL | DUSTY INDIGO
DUSTY MINT | DUSTY YELLOW | LIGHT BLUE
LIGHT PINK | MILITARY | NAVY
WHITE

Coton certifié commerce équitable | Coton biologique certifié | Tricot côtelé | Manches courtes | Boutons à pression aux épaules et entre-jambes



LINK
KIDS WEAR





X947 | ROM30 **Bio Bodysuit With Polo Shirt Neck**

100% coton
62/68, 74/80, 86/92
220 g/m² Link Kids Wear

BABYBLUE | BABYPINK | BLACK
CHERRY | DEEP ROYAL | HEATHER GREY
LIME GREEN | NAVY | RED
WHITE

Coton biologique répondant aux normes sociales | Emmanchures à bord étroit | Qualité Interlock | Pas imprimé, lavable à 60°C | Confection souple et élastique Interlock | Body avec trois boutons de qualité ton sur ton | Bouton supplémentaire à l'intérieur



larkwood
Baby and Toddler Collection







LW502 | LW502 **Essential Short Sleeved Baseball Bodysuit**

100% coton (Heather Grey: 90% coton / 10% viscose)
0/3, 3/6, 6/12, 12/18 mois
160 g/m² Larkwood

WHITE/FUCHSIA | WHITE/HEATHER GREY
WHITE/NAVY | WHITE/RED

Col côtelé contrastant | Bord contrasté à l'ouverture des jambes | Manches contrastées | Boutons-pression YKK au bas | Étiquette de taille uniquement



SOL'S
the fair spirit





L01401 | 01401 **Baby Striped Bodysuit Miles**

100% coton (Ash: 97% coton / 3% polyester)
3/6, 6/12, 12/18, 18/23 mois
180 g/m² SOL´S

ASH (HEATHER)/LEMON | WHITE/NAVY
WHITE/RED

Colletage au col | Encolure enveloppe | Biais contrastés | Fermeture par boutons pression à l'entrejambe



BABYBUGZ







BZ19 | BZ19 **Baby Ringer Bodysuit**

100% coton (White/Heather Grey Melange: 96% coton / 4% polyester)
3/6, 6/12, 12/18 mois
200 g/m² Babybugz

WHITE/BLACK | WHITE/BUBBLE GUM PINK
WHITE/HEATHER GREY MELANGE | WHITE/KELLY GREEN
WHITE/NAUTICAL NAVY | WHITE/RED

Coton bio peigné ring-spun | Interlock | Extrémités des manches, encolure et ouvertures de jambe en côtelé contrasté | Boutons-pression sans nickel à l'encolure et à l'entrejambes, ton sur ton | Étiquette neutre au cou



BABYBUGZ







BZ58 | BZ58 **Baby Dips Bodysuit**

100% coton
3/6, 6/12, 12/18, 18/24 mois
200 g/m² Babybugz

WHITE/BUBBLE GUM PINK | WHITE/SURF BLUE

Coton bio ou Conversion en Coton Biologique, ringspun et peigné | Trempé teint en bas | Coutures assorties au cou, aux manches et à l'ourlet | encolure à enveloppe | Reliure autour du cou et des manches pour conserver la forme | Poppers blancs sans nickel à l'ouverturge des jambes | Double coutures au liseré | Étiquette détachable







LA4411N | 4411EU **Infant Fine Jersey Long Sleeve Bodysuit**

100% coton

nouveau née, 6, 12, 18 mois

153 g/m² Rabbit Skins

BLACK	HEATHER GREY	HOT PINK
LIGHT BLUE	NAVY	PINK
RED	ROYAL	WHITE

Col enveloppe à revers | Couture à double piqûre au cou, aux épaules, aux manches et à l'entre-jambes | Fermeture 3 boutons-pression renforcée (plastique) | Étiquette déchirable | 100 % coton peigné ring-spun jersey fin | coupe avec couture latérale | WRAP certifié



BABYBUGZ



NEW COLOUR

BZ30 | BZ30 **Baby Long Sleeve Bodysuit**

100% coton (Heather Grey Melange: 85% coton / 15% polyester)
0/3, 3/6, 6/12, 12/18 mois
200 g/m² Babybugz

BLACK | DUSTY BLUE | FUCHSIA
HEATHER GREY MELANGE | NAUTICAL NAVY | ORGANIC NATURAL
POWDER PINK | WHITE

Coton bio peigné ring-spun | Interlock doux et extensible | encolure à enveloppe | Manches longues, bordure côtelée à l'encolure | Ouverture de jambe avec boutons-pression sans nickel



larkwood
Baby and Toddler Collection



LW052 | LW052 **Long Sleeved Baby Bodysuit**

100% coton
0/3, 3/6, 6/12, 12/18 mois
200 g/m² Larkwood

FUCHSIA | WHITE

Body manches longues | Encolure enveloppe | Fermeture par bouton-pression YKK en bas | Bord de la même couleur à l'ourlet des manches et des jambes

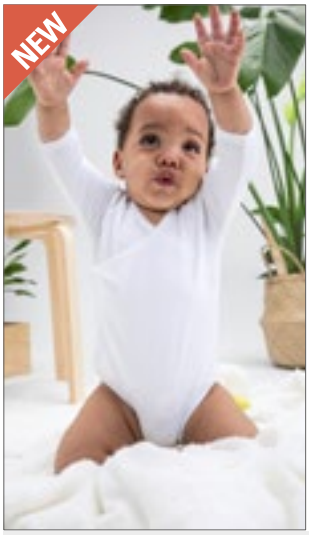

BABYBUGZ

BZ60 | BZ60 **Baby Long Sleeve Kimono Bodysuit**

100% coton
0/3, 3/6, 6/12 mois
200 g/m² Babybugz

BLACK | NAUTICAL NAVY | ORGANIC NATURAL
POWDER PINK | WHITE

Coton bio peigné ring-spun | Interlock | Body cache-cœur de style kimono | Boutons-pression sans nickel sur le côté pour un habillage et déshabillage facilités | Ouverture de jambe avec boutons-pression sans nickel | Bordure autour du cou, en bas des manches et sur l'ouverture des jambes pour une meilleure conservation de la forme | Manches longues raglan | Étiquette de taille déchirable | Étiquette d'entretien avec QR-code pour suivre la chaîne d'approvisionnement et vérifier l'impact positif de l'achat de tissu bio | Étiquette d'entretien en coton bio



LINK SUBLIME TEXTILES



60°

X805 | ROM550 **Long Sleeve Baby Bodysuit Polyester**

100% polyester
62/68, 74/80
185 g/m² Link Sublime Textiles

WHITE

Encolure enveloppe | Bonne ouverture du cou et des bras | Trois boutons-pression de qualité au bas | Interlock doux et élastique | Lavable jusqu'à 60 ° C | Évacuation de l'humidité



LINK KIDS WEAR



60°

X941 | ROM200 **Long Sleeve Baby Bodysuit**

100% coton
50/56, 62/68, 74/80, 86/92
210 g/m² Link Kids Wear

BABYBLUE | BABYPINK | BLACK | LIME GREEN
NATURAL | NAVY | ORANGE | RED
WHITE

Body manches longues | Encolure enveloppe | Finition interlock douce et élastique | Trois boutons-pression de qualité (YKK), sans nickel | Pas imprimé, lavable à 60°C | grand teint



Neutral®
Certified Responsibility™





NE11130 | O11130 **Babies Long Sleeve Bodystocking**

100% coton

62, 68, 74, 80, 86, 92

220 g/m² Neutral

BLACK | CHARCOAL | DUSTY INDIGO | DUSTY MINT
DUSTY YELLOW | LIGHT BLUE | LIGHT PINK | MILITARY
NAVY | WHITE

Coton certifié commerce équitable | Coton biologique brossé | Tricot côtelé | Manches longues | Boutons à pression aux épaules et entre-jambes



LINK KIDS WEAR





60°

X945 | ROM50 **Bio Body Suite Long Sleeve**

100% coton

50/56, 62/68, 74/80, 86/92

220 g/m² Link Kids Wear

50-56, 62-68, 74-80, 86-92

CHERRY | DEEP ROYAL | HEATHER GREY

50-56, 62-68, 74-80

BABYBLUE | BABYPINK | BLACK | LIME GREEN
NATURAL | NAVY | RED | WHITE

Body à manches courtes avec ouverture au cou de type enveloppe | Encolure et emmanchures étroite à fine bordure | Qualité Interlock | Pas imprimé, lavable à 60°C | Interlock confection souple et élastique | Body avec trois boutons-pression de qualité ton sur ton (YKK), sans nickel | Coton biologique répondant aux normes sociales, interlock



BABYBUGZ





BZ48 | BZ48 **Baby Striped Playsuit**

100% coton (White/Heather Grey Melange: 92% coton / 8% viscose)

3/6, 6/12, 12/18 mois

200 g/m² Babybugz

ORGANIC NATURAL/MOCHA | WHITE/HEATHER GREY MELANGE
WHITE/NAUTICAL NAVY

Coton bio ou Conversion en Coton Biologique | Tissu doux et extensible | Rayures étroites en fil teint | Encolure américaine rayée | Boutons-pression à l'entrejambe pour un habillage facile | Longueur de jambe de style short | Étiquette détachable



BABYBUGZ





BZ13 | BZ13 **Baby Rompasuit**

100% coton (Heather Grey Melange: 85% coton / 15% polyester)

3/6, 6/12, 12/18 mois

200 g/m² Babybugz

BLACK | DUSTY BLUE | HEATHER GREY MELANGE
NAUTICAL NAVY | POWDER PINK | WHITE

Coton bio peigné | Interlock | Barboteuse complète à manches longues | encolure à enveloppe | Poignets auto-agrippants | Ouverture aux jambes et au cou | Ouverture de jambe avec boutons-pression sans nickel, ton sur ton | Fines coutures décoratives aux ouvertures des bras et des jambes



BABYBUGZ





BZ41 | BZ41 **Baby Baseball Playsuit**

100% coton (White/Heather Grey Melange/Red: 94% coton / 6% polyester)

3/6, 6/12, 12/18 mois

200 g/m² Babybugz

WHITE/HEATHER GREY MELANGE/RED | WHITE/NAVY/RED

Coton biologique | Interlock | Style raglan | Longueur de jambe courte | Manches et col contrasté | 2 boutons-pression rouges à la couture raglan | Boutons-pression rouges à l'ouverture de jambes | Tissu bio extensible et doux | Étiquette détachable



JHK T-SHIRT





JHK325 | SWRBSUIT **Baby Playsuit Long Sleeve**

65% coton / 35% polyester (Grey Melange: 61% coton / 31% polyester / 8% viscose)

3, 6, 9, 12 mois

260 g/m² JHK

BLACK | GREY MELANGE | PINK | SKY | WHITE

French Terry | Côtes 1x1 elasthanne aux paignets



larkwood Baby and Toddler Collection

LW650 | LW650 **Organic Sleepsuit**

100% coton

Newborn, 0/3, 3/6, 6/12, 12/18 mois

160 g/m² Larkwood

WHITE

Coton biologique, jersey simple | Combinaison à manches longues en coton biologique | Fermeture à pression YKK sur l'épaule et autour de l'ouverture de la jambe | Body avec pied | Encolure et emmanchure ourlées | Étiquette de taille uniquement



BABYBUGZ

BZ35 | BZ35 **Baby Envelope Sleepsuit With Scratch Mitts**

100% coton

0/3, 3/6, 6/12 mois

200 g/m² Babybugz

ORGANIC NATURAL | WHITE

Coton biologique | Interlock | Encolure à enveloppe à fines côtes | Fine bordure côtelée aux manches et au col | Protection anti-grattage à revers aux extrémités des manches | Avec pieds | Boutons-pression sans nickel aux jambes pour un habillage et déshabillage faciles | Étiquette détachable



larkwood Baby and Toddler Collection



LW053 | LW053 **Contrast Long Sleeved Sleepsuit**

100% coton

0/3, 3/6, 6/12, 12/18 mois

200 g/m² Larkwood

PALE BLUE/WHITE | WHITE/WHITE

Pyjama à manches longues avec pieds | Encolure enveloppe | Boutons-pression YKK autour des jambes permettant un accès facile pour une décoration | Contraste au col et au liseré des manches



larkwood Baby and Toddler Collection





LW050 | LW050 **Baby Sleepsuit**

100% coton

nouveau née, 0/6, 6/12, 12/18 mois

200 g/m² Larkwood

BLACK | WHITE

Pyjama manches longues et fermeture boutons-pression YKK pour l'ouverture | Manches montées



larkwood Baby and Toddler Collection





LW057 | LW057 **Striped Bodysuit**

100% coton

0/3, 3/6, 6/12, 12/18 mois

160 g/m² Larkwood

NAVY/WHITE | PINK/WHITE

Poignets à côtes contrastées | Body rayé à manches longues | Jersey simple | Bord du col et et coudières contrastés | Fermeture à pressions contrastées YKKK au cou et autour des jambes | Étiquette de taille uniquement



BABYBUGZ



BZ25 | BZ25 **Baby All-in-One**

80% coton / 20% polyester (Heather Grey Melange: 71% coton / 21% polyester / 8% viscose)

6/12, 12/18, 18/24 mois, 2/3, 4/5 années

250 g/m² Babybugz

BLACK | BUBBLE GUM PINK | DUSTY BLUE | HEATHER GREY MELANGE | NAUTICAL NAVY | RED | VANILLA

Coton bio ou Conversion en Coton Biologique / Polyester recyclé (rPET) | Tissu très souple et moelleux avec capuche à 1 couche et poches kangourou | Fermeture éclair pleine longueur pour faciliter l'habillage | Zip avec patte de confort et patte de boutonnage | Liseré très long en tricot aux manches et jambes à retrousser (taille à adapter à l'âge) | Étiquette de taille détachable | Polaire brossée au dos



larkwood Baby and Toddler Collection



LW070 | LW070 **Toddler Fleece All In One**

80% coton / 20% polyester (Heather Grey: 71% coton / 23% polyester / 6% viscose)

6/12, 12/18, 18/24, 24/36 mois

280 g/m² Larkwood

BLACK | HEATHER GREY | NAVY

Fermeture éclair YKK accès broderie facile | Capuche avec oreilles | Doublure jersey | Poche kangourou | Coutures plates | Sweat brossé à l'arrière | Étiquette de taille uniquement



larkwood Baby and Toddler Collection



LW073 | LW073 **Rabbit All In One**

100% polyester

0/6, 6/12, 12/18, 18/24, 24/36 mois

280 g/m² Larkwood

PINK | WHITE

Peluche en polyester | Capuche tout-en-un en tissu peluche super doux avec oreilles de lapin, yeux et nez détaillés sur la capuche. | Zip YKK au centre de la jambe avant et de la jambe arrière | Détail au dos | Bord sur les ourlets des manches et des jambes | Étiquette de taille uniquement



larkwood Baby and Toddler Collection



LW074 | LW074 **Tartan All In One**

100% coton

6/12, 12/18, 18/24, 24/36 mois

115 g/m² Larkwood

RED-NAVY CHECK

Tissu en flanelle | Pyjama tout-en-un à motif tartan pour bébé | Poche poitrine plaquée dans le même tissu | 5 boutons au centre sur l'avant | Boutons-pression YKK sur l'entrejambe | Poignets des manches et ourlet de la jambe dans le même tissu | Gousset dans le même tissu | Sans étiquette



larkwood Baby and Toddler Collection



LW072 | LW072 **Striped Pyjamas**

100% coton (Avant et arrière: 100% polyester)

0/6, 6/12, 12/18, 18/24, 24/36 mois, 3/4 années

160 g/m² Larkwood

NAVY STRIPE/WHITE | PINK STRIPE/WHITE

Pyjama rayé à manches raglan | Panneau avant et arrière unicolore en polyester | Pantalon rayés | Leggings et manches rayées | Panneau avant et arrière en polyester uni pour l'impression par sublimation | Taille élastiquée | Étiquette de taille uniquement



larkwood Baby and Toddler Collection



LW071 | LW071 **Childrens´ Pyjamas**

100% coton

0/6, 6/12, 12/18, 18/24, 24/36 mois, 3/4 années

160 g/m² Larkwood

CANDYFLOSS PINK/WHITE | NAVY/WHITE

T-shirt style Baseball | Manches et col contrasté | Pantalon unicolor | Taille élastiquée | Poignets côtelés | Double couture | Étiquette de taille uniquement | Jersey simple





439

LW083 | LW083 **Baby Tartan Trousers**

100% coton

0/6, 6/12, 12/18, 18/24, 24/36 mois, 3/4 années

115 g/m² Larkwood

NAVY-GREEN CHECK | RED-NAVY CHECK | WHITE-PINK CHECK

Flanelle 100% coton | Tissu flanelle | Pantalon de détente avec ourlet uni | Taille entièrement élastique avec faux cordon contrasté | Étiquette de taille uniquement





439

LW085 | LW085 **Baby Lounge Pants**

96% coton / 4% élasthanne

0/6, 6/12, 12/18, 18/24, 24/36 mois, 3/4 années

180 g/m² Larkwood

NAVY/WHITE STARS | RED/WHITE STRIPES

Jersey simple | Taille élastiquée ton sur ton | Cordon factice contrasté | Ourlet à revers | Taille uniquement





NEW COLOUR

BZ49 | BZ49 **Baby Plain Leggings**

100% coton (Heather Grey Melange: 85% coton / 15% viscose)

3/6, 6/12, 12/18, 18/24 mois, 2/3 années

200 g/m² Babybugz

BLACK | HEATHER GREY MELANGE | NAUTICAL NAVY | WHITE

Coton bio ou Conversion en Coton Biologique | Tissu doux et extensible | Entrejambe légèrement rabaissée | Taille légèrement élstiquée pour plus de confort | Pas de coutures centrales | Gousset rond pour faciliter le mouvement | Étiquette détachable



STRETCH

LW061 | LW061 **Childrens´ Leggings**

96% coton / 4% élasthanne

3/6, 6/12, 12/18, 18/24, 24/36 mois, 3/4 années

190 g/m² Larkwood

WHITE

Jersey simple | Taille élastiquée | Ourlet double surpiqure





OEKO-TEX® STANDARD 100

BZ46 | BZ46 **Baby Striped Leggings**

100% coton (White/Heather Grey Melange: 92% coton / 8% viscose)

3/6, 6/12, 12/18 mois

200 g/m² Babybugz

WHITE/HEATHER GREY MELANGE | WHITE/NAUTICAL NAVY

Coton bio ou Conversion en Coton Biologique | Tissu doux et extensible | Rayures étroites en fil teint | Entrejambe légèrement rabaissée | Taille légèrement élstiquée pour plus de confort | Pas de coutures centrales | Gousset rond pour faciliter le mouvement | Étiquette détachable





NEW COLOUR

OEKO-TEX® STANDARD 100

BZ33 | BZ33 **Baby Sweatpants**

80% coton / 20% polyester (Heather Grey Melange: 71% coton / 21% polyester / 8% viscose)

6/12, 12/18, 18/24 mois, 2/3 années

250 g/m² Babybugz

BLACK | BUBBLE GUM PINK | HEATHER GREY MELANGE | NAUTICAL NAVY | WHITE

Coton bio ou Conversion en Coton Biologique / Polyester recyclé (rPET) | Pantalon en sweat bébé, très souple et gratté à l'intérieur | Coupe harem décontractée pour un look tendance et un port très confortable | Faux cordon de serrage à la taille | Taille côtelée élastique profonde et douce | Liseré côtelé très long au bout du pied, lequel peut être retourné, la taille est donc ajustable à l'âge | Pas de couture centrale à l'avant/à l'arrière | Étiquette détachable



larkwood Baby and Toddler Collection

LW850 | LW850 **Kids´ Sustainable Joggers**

60% coton / 40% polyester
0/6, 6/12, 12/18, 18/24, 24/36 mois, 3/4, 5/6 années
260 g/m² Larkwood

BLACK | HEATHER GREY | LIGHT STONE
NAVY | SOFT PINK | STONE BLUE

Coton régénéré, polyester recyclé | Polaire brossée, finition peau de pêche | Côtes tricotées dans un tissu identique à la taille et aux ourlets | Ceinture repliée | Gousset | Sans étiquette



larkwood Baby and Toddler Collection



LW062 | LW062 **Toddler Joggers**

80% coton / 20% polyester (Heather Grey: 71% coton / 23% polyester / 6% viscose)
6/12, 12/18, 18/24, 24/36 mois
280 g/m² Larkwood

BLACK | FUCHSIA | HEATHER GREY
NAVY

Pantalon jogging pour enfant | Ceinture élastique avec cordon de serrage de la même couleur | Bord tricoté | Pas de panneau central pour faciliter la décoration | Étiquette de taille uniquement



BABYBUGZ



BZ54 | BZ54 **Baby Rocks Denim Trousers**

100% coton
3/6, 6/12, 12/18, 18/24 mois, 2/3 années
Babybugz

DENIM BLUE

Coton bio ou Conversion en Coton Biologique | Denim 9oz | Taille élastiquée | Fausse poche cousue et braguette | Pas de couture centrale à l'avant et à l'arrière | Entrejambe bas | Ourlets droits | Étiquette détachable



larkwood Baby and Toddler Collection

LW651 | LW651 **Organic Cotton Dungaree**

100% coton
0/6, 6/12, 12/18, 18/24, 24/36 mois
200 g/m² Larkwood

NAVY | SOFT PINK

Coton bio | Interlock | Fermeture à deux boutons sur l'épaule | Poche kangourou centrale | Ourlets roulés et cousus sur les jambes | Gousset | Boutons-pression à l'intérieur de l'ourlet | Fermeture en jersey simple sur l'avant et à l'arrière | Sans étiquette



larkwood Baby and Toddler Collection

LW700 | LW700 **Denim Dungarees**

100% coton
6/12, 12/18, 18/24, 24/36 mois, 3/4, 5/6 années
Larkwood

BLUE DENIM

Coton denim, délavé | Bretelles ajustables avec boutons-pression YKK | Couture latérale des deux côtés avec boutons-pression YKK | Boutons-pression recouverts sur l'entrejambe | Surpiqûres style Jean sur toute la surface | Deux poches plaquées à l'arrière | Sans étiquette



BABYBUGZ



BZ56 | BZ56 **Baby Rocks Denim Dungarees**

100% coton
3/6, 6/12, 12/18, 18/24 mois, 2/3 années
Babybugz

DENIM BLUE

Coton bio ou Conversion en Coton Biologique | Denim 9oz | Bretelles avec boutons de fermeture ajustable | Dos plus haut | Pas de couture centrale à l'avant et à l'arrière | Entrejambe bas | Boutons de fermeture latérale | Coutures style jean | Ourlets droits | Étiquette détachable



BELLA+CANVAS





CV3413B | 3413B **Baby Triblend Short Sleeve Tee**

50% polyester / 25% coton / 25% viscose
3/6, 6/12, 12/18, 18/24 mois
130 g/m² Canvas

BLUE TRIBLEND (HEATHER) | CHARCOAL-BLACK TRIBLEND (HEATHER) | GREY TRIBLEND (HEATHER)
ICE BLUE TRIBLEND (HEATHER) | MAUVE TRIBLEND (HEATHER) | OLIVE TRIBLEND (HEATHER)
PEACH TRIBLEND (HEATHER)

Coutures latérales | Étiquette déchirable



BELLA+CANVAS





CV3413T | 3413T **Toddler Triblend Short Sleeve Tee**

50% polyester / 25% coton / 25% viscose
2, 3, 4, 5 années
130 g/m² Canvas

BLUE TRIBLEND (HEATHER) | CHARCOAL-BLACK TRIBLEND (HEATHER) | GREY TRIBLEND (HEATHER)
ICE BLUE TRIBLEND (HEATHER) | MAUVE TRIBLEND (HEATHER) | OLIVE TRIBLEND (HEATHER)
PEACH TRIBLEND (HEATHER)

Coutures latérales | Étiquette déchirable



BELLA+CANVAS



CV3001B | 3001B **Baby Jersey Short Sleeve Tee**

100% coton (Athletic Heather: 90% coton / 10% polyester), (Dark Grey Heather: 52% coton / 48% polyester)
3/6, 6/12, 12/18, 18/24 mois
145 g/m² Canvas

ASPHALT (SOLID) | ATHLETIC HEATHER | BLACK
DARK GREY HEATHER | NAVY | PINK
TRUE ROYAL | WHITE | YELLOW

coton peigné et filé à l'anneau | Coutures latérales | Étiquette déchirable



BELLA+CANVAS



CV3001T | 3001T **Toddler Jersey Short Sleeve Tee**

100% coton (Athletic Heather: 90% coton / 10% polyester), (Dark Grey Heather: 52% coton / 48% polyester)
2, 3, 4, 5 années
145 g/m² Canvas

ASPHALT (SOLID) | ATHLETIC HEATHER | BLACK
DARK GREY HEATHER | NAVY | PINK
TRUE ROYAL | WHITE | YELLOW

coton peigné et filé à l'anneau | Coutures latérales | Étiquette déchirable



promodoro





E110B | 110 **Baby T-Shirt**

100% coton
56/62, 68/74, 80/86
150 g/m² Promodoro

BABY BLUE | BLACK | BRIGHT ROSE
CHALK PINK | FIRE RED | NAVY
WHITE

Coutures latérales | Jersey simple | Ouverture d'épaule | Coton peigné



BABYBUGZ



BZ61 | BZ61 **Baby Made In Africa T**

100% coton
3/6, 6/12, 12/18, 18/24 mois
150 g/m² Babybugz

BLACK | WHITE

Coton bio | Jersey simple | Boutons sans nickel sur l'épaule pour un habillage facilité | Surpiqûre plate au niveau des manches et de l'ourlet inférieur | Couture autour du cou | Étiquette de taille déchirable | Étiquette d'entretien avec QR-code pour suivre la chaîne d'approvisionnement et vérifier l'impact positif de l'achat de tissu bio | Étiquette d'entretien en coton bio





LA3322 | 3322EU **Infant Fine Jersey T-Shirt**

100% coton

6, 12, 18, 24 mois

153 g/m² Rabbit Skins

APPLE	BLACK	BUTTER	CHARCOAL
HEATHER GREY	HOT PINK	LIGHT BLUE	NAVY
ORANGE	PINK	RED	ROYAL
WHITE			

Col côtelé à surpiqûre | Bande d'épaule à épaule | Ourlet coutures doubles aux manches et ourlet | Étiquette déchirable | 100 % coton peigné ring-spun jersey fin | coupe avec couture latérale | WRAP certifié





JHK153K | TSRB150 **Baby T-Shirt**

100% coton (Grey Melange: 85% coton / 15% viscose)

0, 1, 2 années

155 g/m² JHK

BLACK	FUCHSIA	GOLD	GREY MELANGE
LIGHT YELLOW	LIME	NAVY	ORANGE
PINK	PISTACHIO	PURPLE	RED
ROYAL BLUE	SKY	TURQUOISE	WHITE

Cou de lycra | Boutons taille 0 | Coutures latérales sur le corps | Bande d'épaule à épaule | 2 boutons sur l'épaule taille 0





BZ02 | BZ02 **Baby T**

100% coton (Heather Grey Melange: 85% coton / 15% polyester), (Mocha, Heather Blue, Charcoal Grey Melange: 60% coton / 40% polyester)

0/3, 3/6, 6/12, 12/18, 18/24 mois, 2/3 années

200 g/m² Babybugz

0-3 months, 3-6 months, 6-12 months, 12-18 months, 18-24 months, 2-3 years

BLACK	DUSTY BLUE	HEATHER GREY MELANGE
NAUTICAL NAVY	POWDER PINK	WHITE

0-3 months, 3-6 months, 6-12 months, 12-18 months, 18-24 months

BUBBLE GUM PINK	BURGUNDY	CAMOUFLAGE GREEN
CHARCOAL GREY MELANGE	COBALT BLUE	DUSTY ROSE
FUCHSIA	HEATHER BLUE	KELLY GREEN
LAVENDER	MINT	MOCHA
ORANGE	ORGANIC NATURAL	RED
SAGE GREEN	SOFT YELLOW	SURF BLUE
TOFFEE		

Bio ou Conversion en Coton Biologique, ringspun & peigné | Interlock | Interlock doux et extensible | Fermetures à bouton-pression sans nickel sur l'épaule pour un habillage et déshabillage faciles | Surpiqûre au niveau du col, des manches et de l'ourlet inférieur | Étiquette de taille déchirable



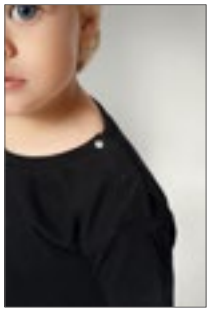

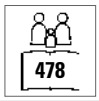



NH140B | K1 BABY Baby T-Shirt

100% coton
6/12, 12/18, 18/24 mois
165 g/m² Nath

BLACK | BUBBLEGUM | PINK | PISTACHIO
RED | ROYAL | SKY | WHITE

Coton semi-brossé | Col côtelé | Boutons-pression sur l'épaule pour un habillage et déshabillage faciles | Coutures étroites au col, poignets et ourlet







LW620 | LW620 Organic T-Shirt

100% coton
0/3, 3/6, 6/12, 12/18, 18/24, 24/36 mois
160 g/m² Larkwood

BLACK | BRIGHT PINK | NATURAL | NAVY
ROYAL | WHITE

Coton biologique, jersey simple | T-Shirt manches courtes à col ras du cou en coton biologique | Encolure côtelée | Double piqûre d'aiguille au col, à l'ourlet et aux manches | Étiquette de taille uniquement













LW020 | LW020 Baby-Kids Crew Neck T-Shirt

100% coton (Heather Grey: 90% coton / 10% viscose), (Sublimations White: 100% polyester)
0/6, 6/12, 12/18, 18/24, 24/36 mois, 3/4, 5/6 années
160 g/m² Larkwood

0-6 months, 6-12 months, 12-18 months, 18-24 months, 24-36 months, 3-4 years, 5-6 years

NAVY | PALE BLUE | PALE PINK
PALE YELLOW | RED | ROYAL
WHITE

0-6 months, 6-12 months, 12-18 months, 18-24 months, 24-36 months, 3-4 years

BLACK | BOTTLE GREEN | FUCHSIA
HEATHER GREY | JADE | KHAKI
PURPLE | SUNFLOWER | TURQUOISE

0-6 months, 6-12 months, 12-18 months, 18-24 months, 24-36 months

SUBLIMATIONS WHITE

Double couture | Manches montées | Étiquette de taille uniquement







X954 | T40 **Bio Short Sleeve Baby T-Shirt**

100% coton

50/56, 62/68, 74/80, 86/92

220 g/m² Link Kids Wear

50-56, 62-68, 74-80, 86-92

BABYBLUE | BABYPINK | BLACK | HEATHER GREY | WHITE

50-56, 62-68, 74-80

CHERRY | DEEP ROYAL | LIME GREEN | NATURAL | NAVY | RED

T-shirt bébé manches courtes | Bio-coton et normes sociales | Bouton pression sur l'épaule pour plus de confort | Interlock doux et élastique | Lavable jusqu'à 60 ° C | Coloration réactive





L155 | 11975 **Baby T-Shirt Mosquito**

100% coton

3/6 (60/67), 6/12 (68/74), 12/18 (75/81), 18/23 (82/86) mois

160 g/m² SOL´S

AQUA | BABY BLUE | DEEP BLACK | FLASH PINK | PALE PINK | RED | WHITE

Bande de propreté renforcé au col | Coupé et cousu | Softek Innovation Process® | Col côtelé | Ouverture à l'épaule gauche avec 2 boutons-pression ton sur ton | Cton ring-spun brossé





X803 | T540 **Short Sleeve Baby T-Shirt Polyester**

100% polyester

50/56, 62/68, 74/80

185 g/m² Link Sublime Textiles

WHITE

T-shirt bébé manches courtes | 100 % polyester, Interlock | Bouton pression sur l'épaule pour plus de confort | Interlock doux et élastique | Lavable jusqu'à 60 ° C | Évacuation de l'humidité





BZ45 | BZ45 **Baby Striped T**

100% coton (White/Heather Grey Melange: 92% coton / 8% viscose)

3/6, 6/12, 12/18 mois

200 g/m² Babybugz

ORGANIC NATURAL/MOCHA | WHITE/HEATHER GREY MELANGE | WHITE/NAUTICAL NAVY

Coton bio ou Conversion en Coton Biologique | Ras du cou bébé T | Tissu doux et extensible | Rayures étroites en fil teint | 2 boutons-pression ton sur ton à la nuque pour un habillage facile | Encolure rayée | Doubles coutures | Étiquette détachable







BZ57 | BZ57 **Baby Dips T**

100% coton

0/3, 3/6, 6/12, 12/18, 18/24 mois, 2/3 années

200 g/m² Babybugz

WHITE/BUBBLE GUM PINK | WHITE/SURF BLUE

Coton bio ou Conversion en Coton Biologique, ringspun et peigné | Trempé teint en bas | Coutures assorties au cou, aux manches et à l'ourlet | Boutons-pression sans nickel sur l'épaule pour un habillage et déshabillage faciles | Étiquette détachable



larkwood
Baby and Toddler Collection



LW027 | LW027 **Short Sleeved Stripe T Shirt**

100% coton
0/6, 6/12, 12/18, 18/24, 24/36 mois, 3/4 années
160 g/m² Larkwood

WHITE/OXFORD NAVY

Col rond et manches courtes | Corps et manches rayées | Bord tour de cou en jersey | Double couture | Étiquette de taille uniquement | Jersey simple



LINK SUBLIME TEXTILES



X806 | T550 **Long Sleeve Baby T-Shirt Polyester**

100% polyester
50/56, 62/68, 74/80, 86/92
185 g/m² Link Sublime Textiles

WHITE

100 % polyester, Interlock | Bouton pression sur l'épaule pour plus de confort | Interlock doux et élastique | Lavable jusqu'à 60 ° C | Évacuation de l'humidité



larkwood
Baby and Toddler Collection





LW021 | LW021 **Long Sleeved T-Shirt**

100% coton
0/6, 6/12, 12/18, 18/24, 24/36 mois, 3/4 années
160 g/m² Larkwood

BLACK | NAVY | PALE BLUE
PALE PINK | RED | WHITE

Jersey simple | T-shirt à encolure ronde avec boutons-pression à l'épaule | Doubles coutures à l'ourlet et poignets | Détail côtelé au cou



BABYBUGZ

NEW COLOUR

OEKO-TEX STANDARD 100

BZ11 | BZ11 **Baby Long Sleeve T**

100% coton (Heather Grey Melange: 85% coton / 15% polyester)
3/6, 6/12, 12/18, 18/24 mois
200 g/m² Babybugz

BLACK | BUBBLE GUM PINK | DUSTY BLUE | HEATHER GREY MELANGE
NAUTICAL NAVY | POWDER PINK | RED | WHITE

Coton bio peigné ring-spun | Interlock | Manches longues, Bordure coton/élasthanne côtelée à l'encolure | Boutons-pression sans nickel sur l'épaule pour un habillage et déshabillage faciles | Couture étroite au cou, aux poignets et à l'ourlet | Étiquette neutre au cou



LINK KIDS WEAR



X955 | T50 **Bio Long Sleeve Baby T-Shirt**

100% coton
50/56, 62/68, 74/80, 86/92
220 g/m² Link Kids Wear

50-56, 62-68, 74-80, 86-92
BABYBLUE | BABYPINK | BLACK | HEATHER GREY
WHITE

50-56, 62-68, 74-80
CHERRY | DEEP ROYAL | LIME GREEN | NATURAL
NAVY | RED

Bio-coton et normes sociales | Bouton pression sur l'épaule pour plus de confort | Interlock doux et élastique | Lavable jusqu'à 60 ° C | Coloration réactive



BELLA+CANVAS



Label

122

CV3200T | 3200T — Toddler 3/4 Sleeve Baseball Tee

52% coton / 48% polyester (Triblend Couleurs: 50% polyester / 25% coton / 25% viscose)

2, 3, 4, 5 années

130 g/m² — Canvas

WHITE/BLACK | WHITE/DENIM | WHITE/HEATHER PEACH | WHITE/NAVY | WHITE/RED

52 % coton peigné et filé à l'anneau / 48 % polyester ; couleurs ternaires : 50 % polyester / 25 % coton peigné et filé à l'anneau / 25 % viscose) | Coutures latérales | Manches raglan et bordure du col contrastés

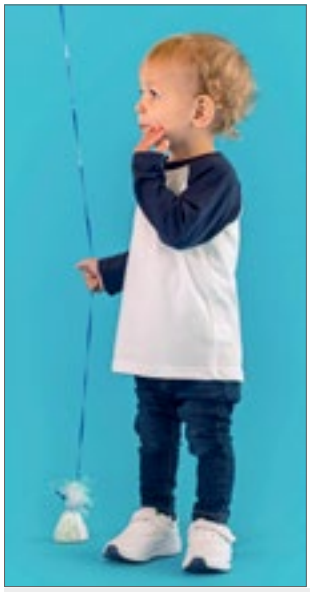

larkwood
Baby and Toddler Collection



LW025 | LW025 — Long Sleeved Baseball T-Shirt

100% coton

0/6, 6/12, 12/18, 18/24, 24/36 mois, 3/4 années

160 g/m² — Larkwood

0-6 months, 6-12 months, 12-18 months, 18-24 months, 24-36 months, 3-4 years

WHITE/NAVY | WHITE/RED

0-6 months, 6-12 months, 12-18 months, 18-24 months, 24-36 months

WHITE/PALE BLUE

Manches et col contrasté | Doubles coutures à l'ourlet et poignets



BABYBUGZ

*SUPERSTAR by mantis





BZ43 | BZ43 — Baby Superstar Baseball T

100% coton

6/12, 12/18, 18/24 mois

150 g/m² — Babybugz

WASHED WHITE/SWISS NAVY | WASHED WHITE/WARM RED

Coton bio ou Conversion en Coton Biologique | Jersey simple | Fini doux en peau de pêche | style raglan | Manches longues | ourlet arrondi à couture à point de surjet sur les bords | Étiquette détachable



BABYBUGZ



127

BZ52 | BZ52 — Baby Breton Top

100% coton

3/6, 6/12, 12/18, 18/24 mois

200 g/m² — Babybugz

WHITE/NAVY

Coton bio ou Conversion en Coton Biologique | rayures teintes en fil de 16mm x 8 mm | Boutons couleur Navy sans nickel sur l'épaule pour un habillage plus facile | étiquette détachable | Fentes latérales | Dos plus long | Tissu doux et extensible | Étiquette déchirable



larkwood
Baby and Toddler Collection





LW028 | LW028 — Striped Long Sleeved T-Shirt

100% coton

0/6, 6/12, 12/18, 18/24, 24/36 mois

160 g/m² — Larkwood

NAVY/WHITE | PINK/WHITE

Manches longues avec bord tricoté | Bord du col et et coudières contrastés | Boutons pression YKK contrastés à l'épaule | Double piqûre d'aiguille au col et à l'ourlet | Étiquette de taille uniquement



BABYBUGZ





BZ47 | BZ47 — Baby Striped Hooded T

100% coton (White/Heather Grey Melange: 92% coton / 8% viscose)

3/6, 6/12, 12/18 mois

200 g/m² — Babybugz

WHITE/HEATHER GREY MELANGE | WHITE/NAUTICAL NAVY

Coton bio ou Conversion en Coton Biologique | Tissu doux et extensible | Rayures étroites en fil teint | 5 boutons-pression ton sur ton à l'ouverture sur le devant | Capuche à deux couches en 3 pièces | Ourlet droit avec aérations latérales | Coutures scellées au niveau de la nuque pour plus de confort | Écusson en demi-lune à la nuque | Étiquette détachable



BABYBUGZ

243

BZ63 | BZ63 **Baby Essential Hoodie**

80% coton / 20% polyester

6/12, 12/18, 18/24 mois

280 g/m² Babybugz

BLACK | DUSTY BLUE | HEATHER GREY
NATURAL | NAVY | SOFT OLIVE
SOFT PINK

Coton bio ou Conversion en Coton Biologique / Polyester recyclé (rPET) | Polaire brossée | Doublure brossée | Capuche à double couche | Bande de propreté à chevrons de la même couleur | Compartiment intérieur | Poignets et ourlet inférieur côtelés | Étiquette de taille déchirable | Étiquette d'entretien avec QR-code pour suivre la chaîne d'approvisionnement et vérifier l'impact positif de l'achat de tissu bio | Étiquette d'entretien en coton bio



BABYBUGZ



NEW COLOUR

BZ32 | BZ32 **Baby Hoodie**

80% coton / 20% polyester (Heather Grey Melange: 71% coton / 21% polyester / 8% viscose)

6/12, 12/18, 18/24 mois, 2/3, 4/5 années

250 g/m² Babybugz

BLACK | BUBBLE GUM PINK | DUSTY BLUE
HEATHER GREY MELANGE | NAUTICAL NAVY | WHITE

Coton bio ou Conversion en Coton Biologique / Polyester recyclé (rPET) | Veste à capuche bébé, souple et grattée à l'intérieur | Capuche à 3 pièces pour une forme optimale | Coutures plates | Bande de propreté en arête de poisson en couleur naturelle | Patch de finition à la nuque | Poche kangourou | Ourlet droit avec fentes latérales et dos prolongé | Détail en arête de poisson à la capuche | Étiquette déchirable dans le cou



BABYBUGZ





BZ40 | BZ40 **Baby Bomber Jacket**

80% coton / 20% polyester (Heather Grey Melange: 71% coton / 21% polyester / 8% viscose)

6/12, 12/18, 18/24 mois, 2/3 années

280 g/m² Babybugz

BLACK | HEATHER GREY MELANGE

Coton bio ou Conversion en Coton Biologique / Polyester recyclé (rPET) | French Terry | Boutons-pression à effet en laiton vieilli sur le devant | Ourlet et bords de manche côtelés | Poches passepoilées devant | Empiècement demi-lune intérieur sur l'arrière de col | Surface lisse et tissu bouclé sur l'envers | Étiquette détachable



BABYBUGZ





BZ53 | BZ53 **Baby Rocks Denim Jacket**

100% coton

3/6, 6/12, 12/18, 18/24 mois, 2/3, 4/5 années

Babybugz

DENIM BLUE

Coton bio ou Conversion en Coton Biologique | Denim 9oz | 2 rabats de poche poitrine avec boutons | 5 boutons d fermeture avant sans nickel | Coutures style jean | Dos simple | Boutons de fermeture au niveau des poignets | Patte avec boutons sur l'ourlet arrière | Étiquette déchirable



larkwood
Baby and Toddler Collection

LW750 | LW750 **Denim Jacket With Fleece Hood And Sleeves**

100% coton, capuche + bras: 70% coton / 30% polyester

6/12, 12/18, 18/24, 24/36 mois, 3/4, 5/6 années

280 g/m² Larkwood

BLUE DENIM

Corps : denim 100 % coton, aspect délavé ; manches/capuche : 71 % coton / 23 % polaire brossée en polyester | Veste en denim avec manches et capuche CVC | Capuche CVC en deux parties, avec doublure jersey simple | Boutons-pression YKK de style denim | 2 poches plaquées sur la poitrine à rabats | Surpiqûres jaunes | Poignets et manche en tricot côtelé | Coutures d'épaules avancées vers l'avant | Empiècement avant et arrière | Col montant | Sans étiquette



larkwood
Baby and Toddler Collection





NEW COLOUR

LW035 | LW035 **Rain Jacket**

100% polyester, Doublure: 100% coton

6/12, 12/18, 18/24, 24/36 mois, 3/4 années

160 g/m² Larkwood

CANDYFLOSS PINK | NAVY | RED
YELLOW

Veste de pluie en PVC à capuche | Doublure rayée | Zip frontale et boutons pression | 100% Polyester- hydrofuge | Doublure en jersey rayé 100% Coton | Étiquette de taille uniquement



larkwood
Baby and Toddler Collection





LW006 | LW006 **Crew Neck Sweatshirt**

80% coton / 20% polyester
6/12, 12/18, 18/24, 24/36 mois, 3/4 années
280 g/m² Larkwood

BLACK | HEATHER GREY | NAVY

Bord tricoté à l'ourlet, poignets et col | Boutons-pression YKK pour l'ouverture à l'épaule jusqu'à la taille 24/36 | Double couture | Manches montées | Poignets et ourlet élastiqué | Couture double aiguille tout au tour | Étiquette de taille uniquement



BABYBUGZ





191

BZ31 | BZ31 **Baby Sweatshirt**

80% coton / 20% polyester (Heather Grey Melange: 71% coton / 21% polyester / 8% viscose)
6/12, 12/18, 18/24 mois
280 g/m² Babybugz

BLACK | BUBBLE GUM PINK | HEATHER GREY MELANGE | NAUTICAL NAVY

Coton bio ou Conversion en Coton Biologique / Polyester recyclé (rPET) | French Terry | Sweatshirt à col rond avec deux boutons-pression à l'épaule pour un habillage et déshabillage faciles | Encolure ronde côtelée et souple | Liseré côtelé souple aux manches | Ourlet droit avec fentes latérales et dos prolongé | Détail en V sur le devant | Étiquette détachable dans le cou

NEW



BABYBUGZ

196

BZ64 | BZ64 **Baby Essential Sweatshirt**

80% coton / 20% polyester
6/12, 12/18, 18/24 mois
280 g/m² Babybugz

BLACK | DUSTY BLUE | HEATHER GREY | NATURAL | NAVY | SOFT OLIVE | SOFT PINK

Coton bio ou Conversion en Coton Biologique / Polyester recyclé (rPET) | Polaire brossée | Manches montées | Col, poignets et ourlet inférieur côtelés | Bande de propreté intérieure à chevrons de la même couleur | Étiquette de taille déchirable | Étiquette d'entretien avec QR-code pour suivre la chaîne d'approvisionnement et vérifier l'impact positif de l'achat de tissu bio | Étiquette d'entretien en coton bio

NEW



larkwood
Baby and Toddler Collection

LW800 | LW800 **Kids´ Sustainable Sweatshirt**

60% coton / 40% polyester
0/6, 6/12, 12/18, 18/24, 24/36 mois, 3/4, 5/6 années
260 g/m² Larkwood

BLACK | HEATHER GREY | LIGHT STONE | NAVY | SOFT PINK | STONE BLUE

Coton régénéré, polyester recyclé | Polaire brossée, finition peau de pêche | Maille côtelée dans un tissu identique au niveau du col et des poignets | Couture plate croisée en V au niveau du col CF | Manches montées ou raglan | Boutons-pression YKK | Sans étiquette



larkwood
Baby and Toddler Collection





LW002 | LW002 **Kids´ Hooded Sweatshirt**

80% coton / 20% polyester
6/12, 12/18, 18/24, 24/36 mois, 3/4, 5/6 années
280 g/m² Larkwood

6-12 months, 12-18 months, 18-24 months, 24-36 months, 3-4 years, 5-6 years
NAVY

6-12 months, 12-18 months, 18-24 months, 24-36 months, 3-4 years
BLACK | ROYAL

Sweat à capuche avec patte de boutonnage sur le cou | Bande contrastante à l'intérieur du col | Capuche en jersey | Poche kangourou | Bord tricoté à l'ourlet et poignets | Double couture | Étiquette de taille uniquement



larkwood
Baby and Toddler Collection





LW005 | LW005 **Zip Through Hooded Sweatshirt**

80% coton / 20% polyester
6/12, 12/18, 18/24, 24/36 mois, 3/4 années
280 g/m² Larkwood

NAVY | PALE PINK

Sweat à capuche avec fermeture éclair YKK en plastique | Capuche en jersey | Poche kangourou | Bord tricoté à l'ourlet et poignets | Double couture | Étiquette de taille uniquement



larkwood
Baby and Toddler Collection





LW082 | LW082 Plain And Contrast Bib

100% coton
One Size
200 g/m² Larkwood

BLACK	FUCHSIA	KELLY GREEN
NAVY	ORANGE	PALE BLUE
PALE PINK	PURPLE	RED
ROYAL	SAPPHIRE BLUE	SUNFLOWER
WHITE	WHITE/NAVY	WHITE/PALE BLUE
WHITE/PALE PINK		

Coton Interlock | Bavette de bébé avec lourlet à double couche | Boucle de suspension au col



LINK KIDS WEAR









X951 | BIB-20/BIB-21/BIB-23 Baby Bib Double Layer

100% coton
35 x 24 cm
210 g/m² Link Kids Wear

BABYBLUE/BABYBLUE	BABYPINK/BABYPINK	BLACK/BLACK
CHERRY/CHERRY	DEEP ROYAL/DEEP ROYAL	HEATHER GREY/HEATHER GREY
LIME GREEN/LIME GREEN	NATURAL/NATURAL	NAVY/NAVY
ORANGE/ORANGE	RED/RED	WHITE/BABYBLUE
WHITE/BABYPINK	WHITE/WHITE	

Coton interlock | Bavette à velcro | Coton épais | Doublé | 35 x 24 cm | Sans impression lavable à 60 ° C



BABYBUGZ











BZ12 | BZ12 Baby Bib

100% coton (Heather Grey Melange: 85% coton / 15% polyester)
One Size
200 g/m² Babybugz

BLACK	BUBBLE GUM PINK	DUSTY BLUE
HEATHER GREY MELANGE	NAUTICAL NAVY	POWDER PINK
RED	WHITE	

Coton bio peigné ring-spun | Interlock | Tissu à double couche pour une absorption maximale | Fermeture à l'arrière du cou avec blanc doux crochet et boucle | Reliure automatique avec une finition à double aiguille pour bébé sur tous les bords | Étiquette neutre au cou



BABYBUGZ





BZ59 | BZ59 Single Layer Bib

100% coton
One Size
200 g/m² Babybugz

BLACK	ORGANIC NATURAL
WHITE	WHITE/NAUTICAL NAVY
WHITE/RED	

Coton bio peigné ring-spun | Matière 1 couche | Avec fermeture à bouton-pression au niveau de la nuque | Ourlets autour des bords pour conserver la forme du bandana | Étiquette détachable



LINK SUBLIME TEXTILES











X800 | BIB-523 Bib Interlock Double Layer

100% polyester
35 x 24 cm
185 g/m² Link Sublime Textiles

WHITE

Polyester Interlock | Fermeture arrière velcro | Env. 35 x 24 cm | Évacuation de l'humidité | Interlock | Doublé | Convient pour la sublimation | Lavable jusqu'à 60 ° C









X950 | BIB-12 **Baby Bib**

100% coton

28 x 24 cm

220 g/m² Link Kids Wear

WHITE/WHITE

28 x 24 cm | Coloration réactive | Pas en éponge | Sans impression lavable à 60 ° C | Tissé coton

X982 | BIB-15 **Baby Bib**

100% polyester

28 x 24 cm

240 g/m² Link Sublime Textiles

WHITE

Avec liens à nouer | 240 g/m² | Toile 2/1 | Lavable jusqu'à 60 ° C | Conçu pour la sublimation

X952 | BIB-11/13/14 **Baby Bib**

65% polyester / 35% coton

One Size (28 x 24 cm)

240 g/m² Link Kids Wear

WHITE/BABYBLUE | WHITE/BABYPINK | WHITE/WHITE

Coloration réactive | Coton épais / Polyester | Pas en éponge | Tissé en sergé 2/1 | Sans impression lavable à 60 ° C





LW022 | LW022 **Baby Bib**

80% coton / 20% polyester

One Size

245 g/m² Larkwood

WHITE/PALE BLUE | WHITE/PALE PINK | WHITE/WHITE

Bavette avec bordure de couleur contrastée | Tissu à double couche | Boucle de suspension au col



AR894 | 894.5 **Babiezz® ALL-Over Sublimation Baby Bib**

Extérieur: 100% polyester, Intérieur: 100% coton

43 x 27 cm

A&R

WHITE/ANTHRACITE GREY | WHITE/AQUA BLUE | WHITE/BLACK
WHITE/FIRE RED | WHITE/FRENCH NAVY | WHITE/LIGHT BLUE
WHITE/LIGHT PINK | WHITE/LIME GREEN | WHITE/PINK
WHITE/WHITE

En polyester à l'avant et en coton super doux à l'arrière | L'avant peut être entièrement imprimé avec des motifs de sublimation | Fermeture avec crochet et attache





L116 Baby Bib Babib

100% coton
22 x 32 cm

WHITE/APPLE GREEN	WHITE/AQUA
WHITE/FRENCH NAVY	WHITE/FUCHSIA
WHITE/MELANGE GREY	

Coton ringspun | Doubles couches pour donner plus de protection | Biais contrastés | Fermeture auto-agrippante | Sans étiquette





BZ23 Bandana Bib

100% coton (Heather Grey Melange: 98% coton / 2% polyester)
One Size

WHITE/BLACK	WHITE/HEATHER GREY MELANGE
WHITE/NAUTICAL NAVY	WHITE/POWDER PINK
WHITE/RED	

Coton bio peigné ring-spun | Interlock | À porter des deux côtés, un côté blanc avec bordure contrastée, l'autre côté de couleur | double couche pour une meilleure résistance et absorption | Fermeture ajustable à bouton-pression sur la face arrière | Étiquette détachable



BZ55 Baby Rocks Denim Bandana Bib

100% coton
One Size

DENIM BLUE

Coton bio ou Conversion en Coton Biologique | Denim 9oz | Une seule couche | Paire de boutons sans nickel pour une fermeture plus simple et ajustable | Ourlets sur les bords pour conserver la forme du bandana | Coutures style jean | Étiquette détachable



BZ15 Baby One Knot Hat

100% coton (Heather Grey Melange: 85% coton / 15% polyester)
One Size

BLACK	BUBBLE GUM PINK	DUSTY BLUE
HEATHER GREY MELANGE	NAUTICAL NAVY	ORGANIC NATURAL
POWDER PINK	RED	WHITE

Coton bio peigné ring-spun | Interlock | Large bande auto-liée à l'ouverture pour plus de confort | Finition avec un noeud | Étiquette de taille neutre





BZ51 Little Hat With Ears

100% coton (Heather Grey Melange: 92% coton / 8% viscose)
One Size

ORGANIC NATURAL/MOCHA	WHITE/HEATHER GREY MELANGE
WHITE/NAUTICAL NAVY	

Coton bio ou Conversion en Coton Biologique | Rayures fines et serrées | Large ourlet pour plus de confort | 2 oreilles |Tissu doux et extensible | Étiquette détachable



BZ62 Baby Hat

100% coton
One Size

BLACK	DUSTY BLUE	HEATHER GREY
NAUTICAL NAVY	POWDER PINK	WHITE

Coton bio ou Conversion en Coton Biologique, ringspun et peigné | Interlock | Large bande auto-liée pour plus de confort | Étiquette de taille déchirable | Étiquette d'entretien avec QR-code pour suivre la chaîne d'approvisionnement et vérifier l'impact positif de l'achat de tissu bio | Étiquette d'entretien en coton bio

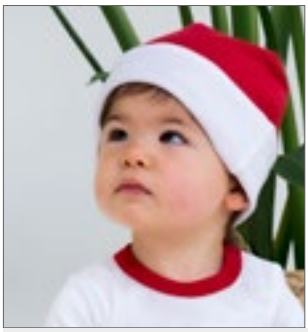



BZ44 Baby Reversible Slouch Hat

100% coton (White/Heather Grey Melange: 93% coton / 7% polyester)
One Size

WHITE/HEATHER GREY MELANGE	WHITE/NAUTICAL NAVY
WHITE/RED	

Coton biologique | Jersey simple | Réversible | double épaisseur | Peut se porter le bord replié ou déplié |Tissu bio extensible et doux | Étiquette détachable





X944 Bio Baby Hat

100% coton
One Size

BABYBLUE	BABYPINK	BLACK
CHERRY	DEEP ROYAL	HEATHER GREY
LIME GREEN	NATURAL	NAVY
RED	WHITE	

Qualité Interlock | Pas imprimé, lavable à 60°C | Confection souple et élastique Interlock | Coton biologique répondant aux normes sociales, interlock



LW090 Baby Cap

100% coton
6/12 mois, 1/2, 3/5 années

NAVY	PALE BLUE	PALE PINK
WHITE		

Coton Twill | Panneau avant doublé | Visière souple : 6- 12 mois | Dos élastique





AR022 | 22.5 **Babiezz® Bathrobe With Hood**

100% coton

3/12 (68/74), 12/24 (80/92), 24/36 (98/110) mois

400 g/m² A&R

AQUA BLUE/AQUA BLUE	AQUA BLUE/LIME GREEN	BLACK/BLACK
FRENCH NAVY/AQUA BLUE	FRENCH NAVY/FIRE RED	GRAPHITE/ANTHRACITE GREY
JEANS BLUE/JEANS BLUE	LIGHT BLUE/LIGHT BLUE	LIGHT BLUE/WHITE
LIGHT PINK/LIGHT PINK	LIGHT PINK/WHITE	LIGHT PURPLE/WHITE
OLD GREEN/OLD GREEN	OLD PINK/OLD PINK	PINK/GRAPHITE
PINK/LIGHT PINK	PINK/PINK	WHITE/ANTHRACITE GREY
WHITE/AQUA BLUE	WHITE/LIME GREEN	WHITE/PINK
WHITE/WHITE		

Peignoir en Terry à capuche | Agréable et idéal après le bain ou à la sortie du lit | Matière en 100 % coton



AR731 | 731.5 **PRINT-Me® Baby Hooded Towel**

100% coton

75 x 75 cm

450 g/m² A&R

GRAPHITE/GRAPHITE/GRAPHITE	JEANS BLUE/JEANS BLUE/JEANS BLUE	LIGHT BLUE/LIGHT BLUE/LIGHT BLUE
LIGHT GREY/LIGHT GREY/LIGHT GREY	LIGHT PINK/LIGHT PINK/LIGHT PINK	MUSTARD/MUSTARD/MUSTARD
OLD GREEN/OLD GREEN/OLD GREEN	OLD PINK/OLD PINK/OLD PINK	TERRA/TERRA/TERRA
WHITE/ANTHRACITE GREY/ANTHRACITE GREY	WHITE/AQUA BLUE/AQUA BLUE	WHITE/FRENCH NAVY/FRENCH NAVY
WHITE/LIME GREEN/LIME GREEN	WHITE/PINK/PINK	WHITE/WHITE/WHITE

Serviette pour bébé avec une capuche et un coin où votre logo/texte peut être imprimé ou brodé | 75 x 75 cm



ARB032 | 32.5 **Babiezz® Hooded Towel**

100% coton

75 x 75 cm

360 g/m² A&R

AQUA BLUE/LIME GREEN/LIME GREEN	AQUA BLUE/WHITE/AQUA BLUE
BLACK/BLACK/WHITE	DEEP BLUE/DEEP BLUE/DEEP BLUE
FIRE RED/WHITE/BLACK	FIRE RED/WHITE/TRUE BLUE
GRAPHITE/ANTHRACITE GREY/ANTHRACITE GREY	JEANS BLUE/JEANS BLUE/JEANS BLUE
LIGHT BLUE/LIGHT BLUE/LIGHT BLUE	LIGHT BLUE/WHITE/WHITE
LIGHT PINK/LIGHT PINK/LIGHT PINK	LIGHT PINK/WHITE/WHITE
LIME GREEN/LIME GREEN/WHITE	OLD GREEN/OLD GREEN/OLD GREEN
OLD PINK/OLD PINK/OLD PINK	PINK/GRAPHITE/GRAPHITE
PINK/LIGHT PINK/LIGHT PINK	WHITE/ANTHRACITE GREY/ANTHRACITE GREY
WHITE/AQUA BLUE/AQUA BLUE	WHITE/BLACK/BLACK
WHITE/BRIGHT ORANGE/BRIGHT ORANGE	WHITE/CHOCOLATE BROWN/CHOCOLATE BROWN
WHITE/FIRE RED/FIRE RED	WHITE/FRENCH NAVY/FRENCH NAVY
WHITE/LIGHT BLUE/LIGHT BLUE	WHITE/LIGHT PINK/LIGHT PINK
WHITE/LIGHT PURPLE/LIGHT PURPLE	WHITE/LIME GREEN/LIME GREEN
WHITE/PINK/PINK	WHITE/PURPLE/PURPLE
WHITE/TRUE BLUE/TRUE BLUE	WHITE/WHITE/PINK
WHITE/WHITE/WHITE	

Ultra doux | Serviette à capuche | Dimensions : 75 x 75 cm | Cet article peut être d'abord utilisé pour envelopper un nouveau-né, puis comme serviette quand le bébé grandit | 1. Couleur serviette / 2. Couleur coin / 3. Couleur bordure







AR31B | 31.5 **Babiezz® Baby Hooded Towel**

100% coton
100 x 100 cm
360 g/m² A&R

AQUA BLUE | LIGHT BLUE | LIGHT PINK
PINK | WHITE

Ultra doux | Serviette pour bébé 360 g/m²



AR732 | 732.5 **PRINT-Me® Baby Hooded Towel**

100% coton
100 x 100 cm
360 g/m² A&R

ANTHRACITE GREY/LIGHT GREY | AQUA BLUE
BLACK | JEANS BLUE
LIGHT BLUE | LIGHT PINK
MINT GREEN | PINK
WHITE

Serviettte pour bébé avec une capuche et un coin où votre logo/texte peut être imprimé ou brodé | 100 x 100 cm



AR892 | 892.5 **Babiezz® ALL-Over Sublimation Hooded Towel**

Extérieur: 100% polyester, Intérieur: 100% coton
75 x 75 cm
350 g/m² A&R

WHITE/ANTHRACITE GREY | WHITE/AQUA BLUE
WHITE/BLACK | WHITE/FIRE RED
WHITE/FRENCH NAVY | WHITE/LIGHT BLUE
WHITE/LIGHT PINK | WHITE/LIME GREEN
WHITE/PINK | WHITE/WHITE

Serviette à capuche ultra douce 350 g/m² | Capuche et dos en 100 % polyester avec possibilité d'impression par sublimation complète | Intérieur de la serviette en 100 % coton



TC36 | TC036 **Babies Hooded Towel**

100% coton
75 x 75 cm
360 g/m² Towel City

WHITE/BLUE | WHITE/PINK
WHITE/WHITE

Serviette bébé et enfant en bas âge avec bordure et section à capuchon | Excellente capacité d'absorption | Détail au bord





LW900 | LW900 **Blanket**

100% coton (Heather Grey: 90% coton / 10% viscose)
One Size (74 x 74 cm)
160 g/m² Larkwood

HEATHER GREY | PALE BLUE | PALE PINK
WHITE

Bande monochrome sur le bord | Coton doux pour plus de comfort | Étiquette de taille uniquement



BZ24 | BZ24 **Baby Hooded Blanket**

100% coton
80 x 80 cm
200 g/m² Babybugz

WHITE/WHITE

Coton bio peigné ring-spun | Serviette généreuse avec capuche triangulaire | Interlock | Une seule couche | Étiquette détachable

11 Enfants



T-Shirts - Manches courtes	473-485
T-Shirts - Sans manches	486-487
T-Shirts - Manches longues	488-489
Polos	490-492
Sweatshirts & Vestes zippées	493-503
Blousons & Polaires	504-511
Loisirs	512-515
Vêtements de pluie & Visibilité	516-519
Tabliers	520-521





22

F110K | 61-019-0 **Kids´ Original T**

100% coton (Heather Grey: 97% coton / 3% polyester)

104, 116, 128, 140, 152, 164

145 g/m² (White: 140 g/m²) Fruit of the Loom

AZURE BLUE	BLACK	BOTTLE GREEN	BRICK RED
BURGUNDY	CLASSIC OLIVE	DEEP NAVY	FUCHSIA
HEATHER GREY	KELLY GREEN	LIGHT GRAPHITE (SOLID)	LIME
NAVY	ORANGE	PURPLE	RED
ROYAL BLUE	SKY BLUE	SUNFLOWER	WHITE
YELLOW			

Col ras du cou côtelé avec bande de propreté colorée | Maille plus fines pour une impression à haute résolution





22

Z155K | R-155B-0 **Kids´ Slim T**

100% coton

90 (XS), 104 (S), 116 (M), 128 (L), 140 (XL), 152 (XXL), 164 (3XL)

145 g/m² (White: 140 g/m²) Russell

APPLE	BLACK	BOTTLE GREEN	BRIGHT ROYAL
CANDY PINK	CLASSIC RED	CONVOY GREY (SOLID)	FRENCH NAVY
FUCHSIA	LIME	ORANGE	TURQUOISE
WHITE	YELLOW		

Coton peigné ringspun | Coupe slim longue | Bande de propreté | Col en tricot côtelé 1x1 à surpiqûres | Confection tubulaire





28

F130K | 61-023-0 **Kids´ Iconic T**

100% coton (Heather Grey: 97% coton / 3% polyester), (Dark Heather Grey, Heather Navy, Heather Purple: 50% coton / 50% polyester)

104, 116, 128, 140, 152, 164

150 g/m² (White: 145 g/m²) Fruit of the Loom

AZURE BLUE	BLACK	DARK HEATHER GREY	DEEP NAVY
FOREST GREEN	FUCHSIA	HEATHER GREY	HEATHER NAVY
HEATHER PURPLE	KELLY GREEN	LIGHT GRAPHITE (SOLID)	NAVY
NEO MINT	RED	ROYAL BLUE	SUNFLOWER
WHITE	ZINC (SOLID)		

100 % coton peigné ring-spun | Poignée souple | Coupe tendance | Ras dus cou avec côte 1x1 | Encolure dans le même tissu | Étiquette détachable





28

F131K | 61-025-0 **Girls Iconic T**

100% coton (Heather Grey: 97% coton / 3% polyester), (Dark Heather Grey, Heather Navy, Heather Purple: 50% coton / 50% polyester)

104, 116, 128, 140, 152, 164

150 g/m² (White: 145 g/m²) Fruit of the Loom

AZURE BLUE	BLACK	DARK HEATHER GREY	DEEP NAVY
FOREST GREEN	FUCHSIA	HEATHER GREY	HEATHER NAVY
HEATHER PURPLE	KELLY GREEN	LIGHT GRAPHITE (SOLID)	LIGHT PINK
NEO MINT	PURPLE	RED	ROYAL BLUE
SUNFLOWER	WHITE	ZINC (SOLID)	

100 % coton peigné ring-spun | Poignée souple | Légèrement cintrée | Ras dus cou avec côte 1x1 | Encolure dans le même tissu | Étiquette détachable





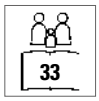



S140K | ST2200 Kids´ Classic-T

100% coton (Grey Heather: 85% coton / 15% viscose)
3XS (86/92), XXS (98/104), XS (110/116), S (122/128), M (134/140), L (146/152), XL (158/164)
155 g/m² Stedman®

3XS (86/92), XXS, XS, S, M, L, XL

BLACK OPAL	BRIGHT ROYAL	LIGHT BLUE	NAVY BLUE
ORANGE	SCARLET RED	WHITE	

XS, S, M, L, XL

BLUE MIDNIGHT	DEEP BERRY	GREY HEATHER	KELLY GREEN
KIWI GREEN	OCEAN BLUE	SUNFLOWER YELLOW	SWEET PINK
YELLOW			

Coton ring-spun | Bande de propreté | Confection tubulaire | Lavage à 40 °C





BCTK300 | TK300 Kids´ T-Shirt Exact 150

100% coton (Sport Grey: 85% coton / 15% viscose), (Ash: 99% coton / 1% viscose)
1/2 (86/92), 3/4 (98/104), 5/6 (110/116), 7/8 (122/128), 9/11 (134/146), 12/14 (152/164) années
145 g/m² B&C

1/2, 3/4, 5/6, 7/8, 9/11, 12/14

BLACK	GOLD	NAVY	ORANGE
RED	ROYAL BLUE	SKY BLUE	WHITE

3/4, 5/6, 7/8, 9/11, 12/14

APRICOT	ASH (HEATHER)	ATOLL	AZURE
BOTTLE GREEN	BURGUNDY	DENIM	FUCHSIA
KELLY GREEN	LIGHT NAVY	SPORT GREY (HEATHER)	YELLOW

100 % coton filé à anneaux pré-rétréci | Encolure ronde Exact double épaisseur | Col en côte 1x1 avec élasthanne | Bande de propreté | Base et bords de manche avec double surpiqûre | Confection tubulaire | B&C Collection est membre de la Fair Wear Foundation







S2220K | ST2220 Kids´ Classic-T Organic

100% coton (Grey Heather: 85% coton / 15% viscose)
XS, S, M, L, XL
145 g/m² Stedman®

BLACK OPAL	BRIGHT ROYAL	GREY HEATHER
KIWI GREEN	NAVY BLUE	REAL GREY
SCARLET RED	WHITE	

100 % coton organique (à fil de chaîne continu brossé) | Jersey simple | Bande de propreté | Confection tubulaire | Étiquette d'entretien et de taille dans le col





S9370K | ST9370 Kids´ Jamie Organic T-Shirt

100% coton
S (122/128), M (134/140), L (146/152), XL (158/164)
155 g/m² Stedman®

WHITE

Coton biologique | Col à côtes étroites avec élasthanne | Coutures renforcées aux épaules | Bande de propreté | Confection tubulaire | Étiquette d'entretien dans ourlet | Petite étiquette de taille dans le cou | Coupe normale | Lavage à 40 °C







EA001K | EA001J Kids´ Cascades Organic Tee

100% coton
1/2 (XXS), 3/4 (XS), 5/6 (S), 7/8 (M), 9/11 (L), 12/13 (XL) années
150 g/m² Ecologie

ARCTIC WHITE	BOTTLE GREEN	CHARCOAL
INK BLUE	JET BLACK	NAVY

100 % coton bio | Jersey simple | Col côtelé | Bande de propreté | Coutures latérales non tubulaires | Double surpiqûre sur l'ourlet et les manches | Manches montées | Col ras du cou | Coupe tendance | Étiquette de taille uniquement pour un changement facile de marque



mantis kids



MK15 | HM15/MK15 **Kids´ Made In Africa T**

100% coton (Heather Grey Melange: 85% coton / 15% polyester)

2/3, 4/5, 6/7, 8/9, 10/12, 12+ années

130 g/m² Mantis Kids

2-3 years, 4-5 years, 6-7 years, 8-9 years, 10-12 years, 12+

BLACK/HEATHER GREY MELANGE | NAUTICAL NAVY/ORGANIC NATURAL | RED/NAVY | WHITE/ORGANIC NATURAL

2-3 years, 4-5 years, 6-7 years

HEATHER GREY MELANGE/WASHED RED

Coton bio peigné ring-spun | Coupe unisexe | Col en tricot à fines côtes | Tricot fin jersey | Bord col contrasté | Étiquette neutre au cou | Étiquette détachable



mantis kids





MK80 | HM80/MK80 **Girls T**

100% coton

2/3, 4/5, 6/7, 8/9, 10/12, 12+ années

150 g/m² Mantis Kids

2-3 years, 4-5 years, 6-7 years, 8-9 years, 10-12 years, 12+

FUCHSIA | TURQUOISE | WHITE

2-3 years, 4-5 years, 6-7 years

LAVENDER

8-9 years, 10-12 years, 12+

BLACK

Coton bio ou en conversion | Coupe moderne, col rond | Ourlet moderne | Côtes fines à l'encolure | Double couture | Étiquette détachable



mantis kids



MK01 | MK01 **Kids´ Essential T**

100% coton

2/3, 4/5, 6/7, 8/9, 10/12, 12+ années

160 g/m² Mantis Kids

BLACK | HEATHER GREY | NAVY | SOFT PINK | WHITE

Coton bio ou Conversion en Coton Biologique, ringspun et peigné | Jersey simple | Coupe unisexe | Col en tricot à fines côtes | Doubles coutures | Étiquette de taille déchirable | Étiquette d'entretien avec QR-code pour suivre la chaîne d'approvisionnement et vérifier l'impact positif de l'achat de tissu bio | Étiquette d'entretien en coton bio



Tee Jays







TJ1100B | 1100B **Junior Power Tee**

100% coton

4/6, 8/10, 12/14 années

140 g/m² Tee Jays

BLACK | BRIGHT YELLOW | DARK GREY (SOLID) | FOREST GREEN | NAVY | RED | WHITE

Coton organique | Col 2 épaisseurs avec élasthanne | Bande de cou d'épaule à épaule | Étiquette détachable



BUILD YOUR BRAND







BY158 | BY158 **Kids´ Basic Tee 2.0**

100% coton

110/116, 122/128, 134/140, 146/152, 158/164

160 g/m² Build Your Brand

BLACK | DUSK ROSE | HEATHER GREY | LILAC | OLIVE | SOFT SALVIA | SOFT YELLOW | WHITE

Coupe classique normale | Col ras du cou | Manches courtes | Finition en coton doux | Ourlet courbé | Coutures ton sur ton



BUILD YOUR BRAND







BY186 | BY186 **Kids´ Organic Basic Tee**

100% coton

110/116, 122/128, 134/140, 146/152, 158/164

180 g/m² Build Your Brand

BLACK | HEATHER GREY | WHITE

Coton biologique | Jersey simple | Coupe standard | Col en tricot côtelé 1x1





61

BY116 | BY116 **Kids´ Basic Tee**

100% coton (Heather Grey: 90% coton / 10% viscose)
110/116, 122/128, 134/140, 146/152, 158/164
200 g/m² Build Your Brand

BLACK | HEATHER GREY | WHITE

Coupe confortable | Tissu doux | Jersey simple





Label

BY115 | BY115 **Girls Short Sleeve Tee**

100% coton
110/116, 122/128, 134/140, 146/152, 158/164
140 g/m² Build Your Brand

BLACK | PINK | WHITE

Coupe légèrement raccourcie | Col ras du cou | Manches courtes





Label

BY114 | BY114 **Girls Cropped Jersey Tee**

100% coton (Heather Grey: 90% coton / 10% viscose)
110/116, 122/128, 134/140, 146/152, 158/164
200 g/m² Build Your Brand

BLACK | HEATHER GREY | WHITE

Col ras-de-cou classique | Manches courtes | Coupe raccourcie | Qualité de jersey simple et souple





25

OEKO-TEX® STANDARD 100

L150K | 11970 **Kids´ Regent 150**

100% coton (Ash: 98% coton / 2% viscose), (Grey Melange: 85% coton / 15% viscose)
2 (86/94), 4 (96/104), 6 (106/116), 8 (118/128), 10 (130/140), 12 (142/152) années
150 g/m² SOL´S

APPLE GREEN	AQUA	ARMY	ASH (HEATHER)
ATOLL BLUE	DARK PURPLE	DEEP BLACK	DENIM
FRENCH NAVY	FUCHSIA	GOLD	KELLY GREEN
LEMON	MELANGE GREY	NAVY	ORANGE
ORCHID PINK	PALE PINK	RED	ROYAL BLUE
SAND	SKY BLUE	WHITE	

Bande de propreté renforcé au col | Bande de propreté col élasthanne | Coupe cousu (2-4 ans) ou tubulaire (à partir de 6 ans) | Coton semi-peigné filé à l'anneau





NEW COLOUR

27

L149K | 01183 **Kids´ Round Collar T-Shirt Regent Fit**

100% coton (Grey Melange: 85% coton / 15% viscose), (Charcoal Melange, Heather Denim, Heather Oxblood, Heather Khaki: 60% coton / 40% polyester)
2 (86/94), 4 (96/104), 6 (106/116), 8 (118/128), 10 (130/140), 12 (142/152) années
150 g/m² SOL´S

ANCIENT PINK	APPLE GREEN	AQUA	ATOLL BLUE
CHARCOAL MELANGE	DEEP BLACK	FRENCH NAVY	GREY MELANGE
HEATHER DENIM	HEATHER KHAKI	HEATHER OXBLOOD	HEATHER PINK
HEATHER SKY	PURE GREY	RED	ROYAL BLUE
WHITE			

Coton semi-peigné filé à l'anneau | Bande de propreté | Col avec bord côte élasthanne | Manches courtes | Coupé et cousu





L190K | 11770 **Kids´ Imperial T-Shirt**

100% coton

2 (86/94), 4 (96/104), 6 (106/116), 8 (118/128), 10 (130/140), 12 (142/152) années

190 g/m² SOL´S

AQUA	CHOCOLATE	DARK PURPLE
DEEP BLACK	FRENCH NAVY	GOLD
GREY MELANGE	KELLY GREEN	MEDIUM PINK
ORANGE	RED	SKY BLUE
WHITE		

Coton semi-peigné filé à l'anneau | Bande de propreté renforcé au col | Bande de propreté col élasthanne | Coupe cousu (2-6 ans) ou tubulaire (à partir de 8 ans)





L225K | 11981 **Kids´ T-Shirt Girlie Cherry**

100% coton

2 (86/94), 4 (96/104), 6 (106/116), 8 (118/128), 10 (130/140), 12 (142/152) années

150 g/m² SOL´S

APPLE GREEN	AQUA	ATOLL BLUE
CORAL	DARK PURPLE	DEEP BLACK
FUCHSIA	MEDIUM PINK	ORCHID PINK
RED	WHITE	

Bande de propreté renforcé au col | Col côte élasthanne | Coupe ajustée, col fin, coupe cousu | Coton semi-peigné filé à l'anneau





L03102 | 03102 **Kids´ Round Neck T-Shirt Martin**

100% coton (Grey Melange: 85% coton / 15% viscose)

2 (86/94), 4 (96/104), 6 (106/116), 8 (118/128), 10 (130/140), 12 (142/152) années

155 g/m² SOL´S

CREAMY BLUE	CREAMY GREEN	CREAMY PINK
DEEP BLACK	FRENCH NAVY	HEATHER GREY MELANGE
MOUSE GREY (SOLID)	OXBLOOD	ROYAL BLUE
WHITE		

Jersey 155 | Ringspun 100% coton peigné | Traitement à l'enzyme pour plus de douceur | Col côtelé | Col ras du cou | Bande de propreté | Coupe cintrée | Coupé et cousu





L02078 | 02078 **Kids´ Round Neck Short-Sleeve T-Shirt Milo**

100% coton

2 (86/94), 4 (96/104), 6 (106/116), 8 (118/128), 10 (130/140), 12 (142/152) années

155 g/m² SOL´S

BOTTLE GREEN	CREAMY PINK	DEEP BLACK
FRENCH NAVY	GREY MELANGE	KHAKI
ORANGE	PURE GREY	RED
SAND	WHITE	

100 % coton bio | Col rond bord côte | Coupé et cousu | Manches courtes | Bande de propreté | Sans étiquette | Traitement à l'enzyme pour plus de douceur





NE30001 | O30001 **Kids´ Short Sleeve T-Shirt**

100% coton

92/98, 104/110, 116/122, 128/134, 140/146, 152/158

155 g/m² Neutral

BLACK	BORDEAUX	BOTTLE GREEN
DUSTY INDIGO	DUSTY MINT	DUSTY YELLOW
GREEN	LIGHT BLUE	LIGHT PINK
LIME	MILITARY	NATURAL
NAVY	ORANGE	PINK
RED	ROYAL	SAND
SAPPHIRE	SPORT GREY	TEAL
WHITE	YELLOW	

Coton certifié commerce équitable | Coton biologique brossé | Jersey | Coupe moderne | Côte en élasthanne à l'encolure | Col renforcé





HRM2001 | 2001 **Kids´ Organic Luxury Roundneck Tees**

100% coton

S (128/7-8), M (134/8-9), L (140/9-10), XL (146/11-12), XXL (152/12-13), 3XL (158/13-14)

160 g/m² HRM

BLACK	BORDEAUX	DARK GREY
GREY MELANGE	NAVY	RED
ROYAL BLUE	WHITE	

Coton biologique ring-spun peigné | Coupe moderne standard | Bande d'épaule à épaule et coutures latérales renforcées avec une double couture | Anti-boulochage et pré-rétréci, grand teint | Blanchisserie industrielle | Sans étiquette







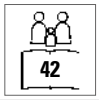

JHK150K | TSRK150 **Kids´ T-Shirt**

100% coton (Ash Melange: 98% coton / 2% viscose), (Grey Melange: 85% coton / 15% viscose)

3/4, 5/6, 7/8, 9/11, 12/14 années

155 g/m² JHK

ASH MELANGE	AZURE	BLACK	BOTTLE GREEN
BURGUNDY	DENIM	FUCHSIA	GOLD
GRAPHITE	GREY MELANGE	KELLY GREEN	LIGHT YELLOW
LIME	LIME STONE	NAVY	ORANGE
PEACH	PINK	PISTACHIO	PURPLE
RED	ROYAL BLUE	SKY	TURQUOISE
WARM RED	WHITE		

T-shirt enfant à manches courtes | Coutures latérales | col en Lycra | Double couture sur le col, les manches et le bas | Renfort d'épaule à épaule | JHK RegularT's







NH140K | K1 KIDS **Kids´ T-Shirt**

100% coton

0/2, 3/4, 5/6, 7/8, 9/11, 12/14 années

165 g/m² Nath

0/2, 3/4, 5/6, 7/8, 9/11, 12/14

BLACK	ORANGE	PINK	PISTACHIO
RED	ROYAL	SKY	TURQUOISE
WHITE	YELLOW		

3/4, 5/6, 7/8, 9/11, 12/14

BOTTLE GREEN	DARK GREY	DEEP NAVY	GREEN
GREY MELANGE	INDIGO BLUE		

Coton semi-brossé | Col côtelé | Encolure ronde avec bande de propreté de la même couleur | Confection tubulaire | Taille moyenne







LA6101 | 6101EU **Youth Fine Jersey T-Shirt**

100% coton

XS (98/104), S (110/116), M (122/128), L (134/140), XL (146/152)

153 g/m² Rabbit Skins

APPLE	BLACK	BUTTER	CHARCOAL
HEATHER GREY	HOT PINK	LIGHT BLUE	NAVY
ORANGE	PINK	RED	ROYAL
SILVER	WHITE		

Col côtelé | Bande d'épaule à épaule | Ourlet à coutures doubles | Étiquette déchirable | 100 % coton peigné ring-spun jersey fin | coupe avec couture latérale | WRAP certifié







LA3321 | 3321EU **Toddler Fine Jersey T-Shirt**

100% coton

2, 3, 4, 5/6 années

153 g/m² Rabbit Skins

APPLE	BLACK	BUTTER	CHARCOAL
HEATHER GREY	HOT PINK	LIGHT BLUE	NAVY
ORANGE	PINK	RED	ROYAL
SILVER	WHITE		

Col côtelé à surpiqûre | Bande d'épaule à épaule | Ourlet coutures doubles aux manches et ourlet | Étiquette déchirable | 100 % coton peigné ring-spun jersey fin | coupe avec couture latérale | WRAP certifié



ROLY



44

OEKO-TEX® CONFIDENCE IN TEXTILES STANDARD 100 tested for harmful substances, www.oeko-tex.com/standard100

RY6502K | CA6502 **Kids´ Dogo Premium T-Shirt**

100% coton (Heather Grey: 85% coton / 15% viscose)

3/4, 5/6, 7/8, 9/10, 11/12 années

170 g/m² Roly

BLACK 02	GRASS GREEN 83	HEATHER GREY 58	IRISH GREEN 24
LIGHT PINK 48	LIME YELLOW 118	NAVY BLUE 55	OASIS GREEN 114
OCEAN BLUE 100	ORANGE 31	PURPLE 71	RED 60
ROSETTE 78	ROYAL BLUE 05	SKY BLUE 10	TROPICAL GREEN 216
TURQUOISE 12	WHITE 01	YELLOW 03	

Jersey simple | T-shirt manche courte | Col ras du cou à quatre plis | Tour de cou continu d'épaule à épaule | Coutures latérales | Étiquette détachable

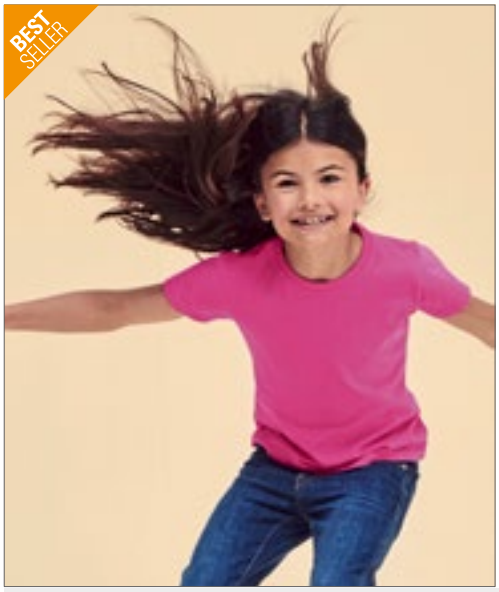

FRUIT OF THE LOOM



40

F288K | 61-005-0 **Girls Valueweight T**

100% coton (Heather Grey: 97% coton / 3% polyester), (Vintage Heather Navy, Retro Heather Royal, Retro Heather Green, Vintage Heather Red, Dark Heather Grey: 50% coton / 50% polyester)

104, 116, 128, 140, 152, 164

165 g/m² (White: 160 g/m²) Fruit of the Loom

AZURE BLUE	BLACK	DARK GREY HEATHER	DEEP NAVY
FUCHSIA	HEATHER GREY	KELLY GREEN	LIGHT PINK
LIME	ORANGE	PURPLE	RED
RETRO HEATHER GREEN	RETRO HEATHER ROYAL	ROYAL BLUE	SKY BLUE
SUNFLOWER	VINTAGE HEATHER NAVY	VINTAGE HEATHER RED	WHITE

Ras du cou en coton/Lycra® | Encolure dans le même tissu | Légèrement cintrée | Maille plus fines pour une impression à haute résolution | Valuewieght-T

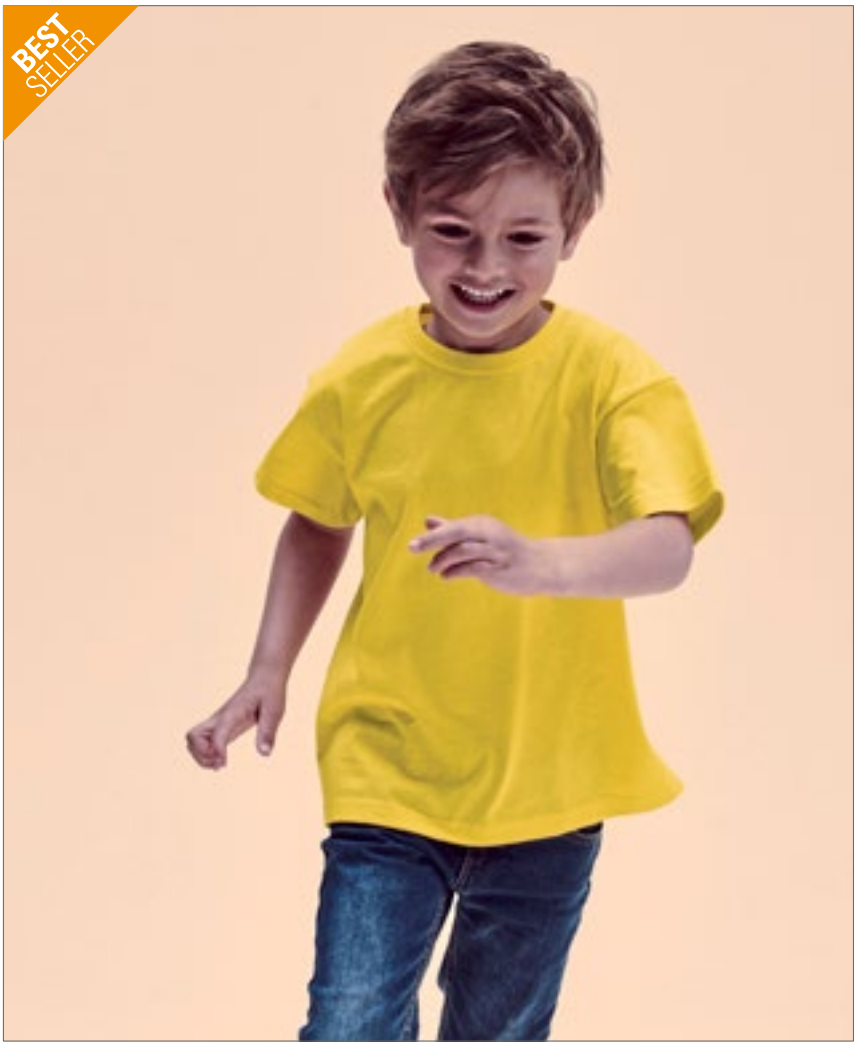

FRUIT OF THE LOOM



40

OEKO-TEX® CONFIDENCE IN TEXTILES STANDARD 100 08-3295 Shirley tested for harmful substances, www.oeko-tex.com/standard100

F140K | 61-033-0 **Kids´ Valueweight T**

100% coton (Heather Grey: 97% coton / 3% polyester), (Vintage Heather Navy, Retro Heather Royal, Retro Heather Green, Vintage Heather Red, Dark Heather Grey: 50% coton / 50% polyester)

92, 98, 104, 116, 128, 140, 152, 164

165 g/m² (White: 160 g/m²) Fruit of the Loom

92, 98, 104, 116, 128, 140, 152, 164

LIGHT PINK	NAVY	RED
ROYAL BLUE	SKY BLUE	SUNFLOWER
WHITE		

104, 116, 128, 140, 152, 164

AZURE BLUE	BLACK	BOTTLE GREEN
BURGUNDY	DARK GREY HEATHER	DEEP NAVY
FUCHSIA	HEATHER GREY	KELLY GREEN
LIME	NATURAL	ORANGE
PURPLE	RETRO HEATHER GREEN	RETRO HEATHER ROYAL
VINTAGE HEATHER NAVY	VINTAGE HEATHER RED	YELLOW

Ras du cou en coton/Lycra® | Encolure dans le même tissu | Maille plus fines pour une impression à haute résolution







Z180K | R-180B-0 **Kids´ Classic T-Shirt**

100% coton

90 (XS), 104 (S), 116 (M), 128 (L), 140 (XL), 152 (XXL)

180 g/m² (White: 175 g/m²) Russell

AZURE BLUE	BLACK	BOTTLE GREEN
BRIGHT RED	BRIGHT ROYAL	BURGUNDY
CLASSIC RED	FRENCH NAVY	PURE GOLD
PURPLE	SKY	WHITE
WINTER EMERALD	YELLOW	

Coton ring-spun | Confection tubulaire pour la conservation de la forme | Col en côte 1x1 tendance | Couture surpiquée au niveau du cou | Bande d'épaule à épaule | Étiquette









Z108K | R-108B-0 **Kids´ Pure Organic Tee**

100% coton

104 (S), 116 (M), 128 (L), 140 (XL), 152 (XXL), 164 (3XL)

160 g/m² Russell Pure Organic

AQUA	BLACK	BRIGHT ROYAL
CLASSIC RED	FRENCH NAVY	WHITE

Coupe ajustée contemporaine | Jersey simple | 100 % coton biologique peigné et filé à l'anneau | Bande d'épaule à épaule spécialement conçue pour offrir une plus grande stabilité et une allure élégante | Sans étiquette : étiquette de taille dans l'encolure (y compris le numéro de produit) | Bande de col étroite avec Lycra® | Coutures latérales pour une meilleure tenue | Texture légère et fraîche, agréable à porter | Surface lisse pour de meilleurs résultats d'impression









Z165K | R-165B-0 **Kids´ HD T**

65% polyester / 35% coton

116 (M), 128 (L), 140 (XL), 152 (XXL), 164 (3XL)

160 g/m² (White: 155 g/m²) Russell

BLACK	BLUE MARL	BRIGHT NAVY MARL
CONVOY GREY (SOLID)	FRENCH NAVY	GREY MARL
MAROON MARL	SILVER MARL	WHITE

Ring-spun, coton peigné | Poly Coton mixe | Col étroit en côte 1x1 | Coupe cintrée | Bande d'épaule à épaule | Étiquette de col adhésive et détachable | Avec coutures latérales | Production certifiée WRAP (Worldwide Responsible Accredited Production)









CV3001Y | 3001Y **Youth Jersey Short Sleeve Tee**

100% coton

S, M, L, XL

145 g/m² Canvas

ASPHALT (SOLID)	BLACK	NAVY
TRUE ROYAL	WHITE	

coton peigné et filé à l'anneau | Coutures latérales | coupe normale | Taille unisexe









CV3413Y | 3413Y **Youth Triblend Jersey Short Sleeve Tee**

50% polyester / 25% coton / 25% viscose

S, M, L

130 g/m² Canvas

BLUE TRIBLEND (HEATHER)	CHARCOAL-BLACK TRIBLEND (HEATHER)	GREEN TRIBLEND (HEATHER)
GREY TRIBLEND (HEATHER)	MAUVE TRIBLEND (HEATHER)	OLIVE TRIBLEND (HEATHER)
PEACH TRIBLEND (HEATHER)	RED TRIBLEND (HEATHER)	TRUE ROYAL TRIBLEND (HEATHER)

Coutures latérales | coupe normale | Taille unisexe









RY6627K | CA6627 **Kids´ Jamaica T-Shirt**

100% coton

1/2, 3/4, 5/6, 7/8, 9/10, 11/12 années

155 g/m² Roly

BLACK 02	LIGHT PINK 48	RED 60
ROSETTE 78	TURQUOISE 12	WHITE 01

Jersey simple | T-shirt ajusté à manches courtes | Col arrondi en maille côtelée 1x1, double épaisseur | Coutures renforcées et recouvertes sur le col, les épaules et les coutures latérales | Étiquette détachable



GILDAN

GILDAN Heavy Cotton



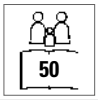



G5100P | 5100P **Heavy Cotton™ Toddler T-Shirt**

100% coton (Sport Grey: 90% coton / 10% polyester)
86/92 (2T), 98 (3T), 104 (4T), 110 (5T), 116/128 (6T)
185 g/m² (White: 175 g/m²) Gildan

LIGHT BLUE	LIGHT PINK	NAVY	RED
SPORT GREY (HEATHER)	WHITE		

Prérétréci | Col simple couture de 1,7 cm | Bande de renfort d'épaule à épaule | Étiquette détachable | Seulement 2T avec coutures latérales | Doubles coutures aux manches et à l'ourlet | La formation d'un pli central est évitée par un quart de tour du tuyau lors de la confection | Conforme CPSIA Tracking



GILDAN

GILDAN Softstyle





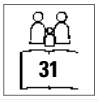



G64000K | 64000B **Softstyle® Youth T-Shirt**

100% coton (Sport Grey: 90% coton / 10% polyester)
XS (104/110), S (110/116), M (116/134), L (140/152), XL (164/174)
153 g/m² (White: 144 g/m²) Gildan

BLACK	CHARCOAL (SOLID)	DAISY	HELICONIA
IRISH GREEN	LIGHT BLUE	LIGHT PINK	NAVY
ORANGE	PURPLE	RED	ROYAL
SAPPHIRE	SPORT GREY (HEATHER)	WHITE	

col, sans coutures à double piqûres 1,9cm | Bande de renfort d'épaule à épaule | coutures latérales pour les tailles Xs et S | Tailles M, L et XL sans coutures latérales | doubles coutures aux manches et à l'ourlet | Étiquette détachable et étiquette satinée double | La formation d'un pli central est évitée par un quart de tour du tuyau lors de la confection | Conforme CPSIA Tracking



GILDAN

GILDAN Heavy Cotton





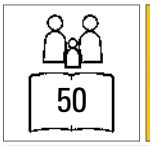







G5000K | 5000B **Heavy Cotton™ Youth T-Shirt**

100% coton (Ash Grey: 99% coton / 1% polyester), (Sport Grey: 90% coton / 10% polyester), (Graphite Heather: 50% coton / 50% polyester)
XS (140/152), S (164), M (170), L (176), XL (182+)
185 g/m² (White: 175 g/m²) Gildan

ASH GREY (HEATHER)	AZALEA	BLACK
CARDINAL RED	CAROLINA BLUE	CHARCOAL (SOLID)
DAISY	DARK CHOCOLATE	FOREST GREEN
GOLD	GRAPHITE HEATHER	HELICONIA
INDIGO BLUE	IRISH GREEN	KIWI
LIGHT BLUE	LIGHT PINK	LIME
MAROON	MILITARY GREEN	MINT GREEN
NATURAL	NAVY	ORANGE
PURPLE	RED	ROYAL
SAND	SAPPHIRE	SPORT GREY (HEATHER)
VIOLET	WHITE	YELLOW HAZE

Prérétréci | Doubles coutures aux manches et à l'ourlet | Col simple couture de 1,7 cm | La formation d'un pli central est évitée par un quart de tour du tuyau lors de la confection | Bande de renfort d'épaule à épaule | Conforme CPSIA Tracking | Étiquette détachable





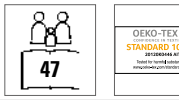

RY6681K | CA6681 **Kids´ Stafford T-Shirt**

100% coton
3/4, 5/6, 7/8, 9/10, 11/12 années
190 g/m² Roly

BLACK 02	BOTTLE GREEN 56	CHRYSANTHEMUM RED 262	CLAY ORANGE 266
DARK LEAD 46	DENIM BLUE 86	DUSTY BLUE 267	GARNET RED 57
GRASS GREEN 83	GREEK ORANGE 265	HEATHER GREY 58	KELLY GREEN 20
LAVENDER 268	LIGHT PINK 48	MIST GREEN 264	NAVY BLUE 55
OASIS GREEN 114	OPAL 160	ORANGE 31	PURPLE 71
RED 60	RIVIERA BLUE 261	ROSETTE 78	ROYAL BLUE 05
SKY BLUE 10	TURQUOISE 12	VENTURE GREEN 152	VINTAGE WHITE 132
WASHED BLUE 126	WHITE 01	YELLOW 03	ZEN BLUE 263

Manches courtes | Col arrondi double épaisseur | Bande d'épaule à épaule | Confection tubulaire | Étiquette détachable | Lavé aux enzymes





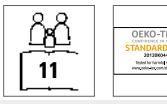

RY7129K | CA7129 **Kids´ Sublima T-Shirt**

100% polyester
3/4, 5/6, 7/8, 9/10, 11/12 années
150 g/m² Roly

WHITE 01

Manches courtes | Col ras du cou | Bordure du col dans le même matériau | Coutures latérales | Polyester avec sensation de coton | Idéal pour la sublimation | Autocollant de taille amovible





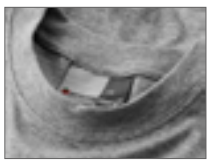

E399 | 300/399 **Kids´ Premium-T**

100% coton (Sports Grey: 85% coton / 15% viscose)
92, 98, 104, 116, 128, 140, 152, 164
180 g/m² Promodoro

BABY BLUE	BLACK	CHALK PINK	FIRE RED
GOLD	KELLY GREEN	NAVY	ORANGE
ROYAL	SPORTS GREY (HEATHER)	WHITE	WILD LIME

Surpiqûres doubles sur le col et tous les ourlets | Col avec élasthanne | Bande de propreté | Jersey simple | Ring-spun, coton peigné | Confection tubulaire



E309 | 309 **Kids´ Premium-T Organic**

100% coton
140, 152, 164
180 g/m² Promodoro

AZUR BLUE	BLACK	CHARCOAL (SOLID)	FIRE RED
FLAME	FOREST	FRENCH NAVY	KHAKI
LIGHT BLUE	LIME GREEN	STEEL GRAY	WHITE

100 % coton biologique certifié | Jersey simple | étiquette de cou neutre pour un ré-étiquetage facile









L03580 | 03580 **Kids´ Crusader T-Shirt**

100% coton

2 (86/94), 4 (96/104), 6 (106/116), 8 (118/128), 10 (130/140), 12 (142/152) années

150 g/m² SOL´S

APPLE GREEN	AQUA	DEEP BLACK	FRENCH NAVY
FUCHSIA	GOLD	GREY MELANGE	HEATHER BEIGE
HEATHER LIGHT GREEN	HEATHER PINK	KELLY GREEN	ORANGE
ORCHID PINK	PALE PINK	RED	ROYAL BLUE
WHITE			

Jersey 150 | 100 % coton biologique avec enzyme naturelle, semi-peigné, côte 1x1 | T-shirt col rond | Manches courtes | Bande de nettoyage renforcée | Col côtelé en coton | Couture latérale de 2 ans à 8 ans, tubulaire de 10 ans à 12 ans





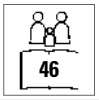



L03578 | 03578 **Kids´ Pioneer T-Shirt**

100% coton

2 (86/94), 4 (96/104), 6 (106/116), 8 (118/128), 10 (130/140), 12 (142/152) années

175 g/m² SOL´S

APPLE GREEN	AQUA	DEEP BLACK	FRENCH NAVY
GOLD	GREY MELANGE	KELLY GREEN	ORANGE
PALE PINK	RED	ROYAL BLUE	WHITE

Jersey 175 | 100 % coton biologique avec enzyme naturelle, semi-peigné, côte 1x1 | T-shirt col rond | Manches courtes | Bande de nettoyage renforcée | Col côtelé en coton | Couture latérale de 2 ans à 8 ans, tubulaire de 10 ans à 12 ans | Sans étiquette





JN019 | JN019 **Junior Basic-T**

100% coton

XS (98/104), S (110/116), M (122/128), L (134/140), XL (146/152), XXL (158/164)

150 g/m² James+Nicholson

ACID YELLOW	AQUA	ASH (HEATHER)
AUBERGINE	BLACK	BROWN
DARK GREEN	DARK GREY (SOLID)	DARK ORANGE
DARK ROYAL	FERN GREEN	GOLD YELLOW
GRAPHITE (SOLID)	GRENADINE	GREY HEATHER
IRISH GREEN	KHAKI	LIGHT BLUE
LIGHT GREY	LIGHT YELLOW	LILAC
LIME GREEN	MINT	NAVY
OLIVE	ORANGE	PACIFIC
PETROL	PINK	PURPLE
RED	ROSE	ROYAL
SKY BLUE	STONE	TOMATO
TURQUOISE	WHITE	WINE
YELLOW		

T-shirt confort pour enfants | Jersey simple haute qualité | Coton peigné ringspun | Encolure ronde avec de l'élasthanne | Bande de propreté | Coutures latérales | Surpiqûres doubles aux épaules, à l'encolure et aux emmanchures





BCTK301 | TK301 Kids´ T-Shirt Exact 190

100% coton (Ash: 99% coton / 1% viscose)

3/4 (98/104), 5/6 (110/116), 7/8 (122/128), 9/11 (134/146), 12/14 (152/164) années

185 g/m² B&C

ASH (HEATHER)	BLACK	GOLD	INDIGO
KELLY GREEN	NAVY	ORANGE	PACIFIC GREY
PINK SIXTIES	RED	ROYAL BLUE	SKY BLUE
SORBET	SWIMMING POOL	WHITE	

100 % coton filé à anneaux pré-rétréci | Encolure ronde Exact double épaisseur | Col en côte 1x1 avec élasthanne | Bande de propreté | Base et bords de manche avec double surpiqûre | Confection tubulaire | B&C Collection est membre de la Fair Wear Foundation





RTP03256 | 03256 Kids´ Tempo T-Shirt 145 gsm (Pack of 10)

100% coton (Grey Melange: 85% coton / 15% viscose)

4 (96/104), 6 (106/116), 8 (118/128), 10 (130/140), 12 (142/152) années

145 g/m² RTP Apparel

DEEP BLACK	FRENCH NAVY	GREY MELANGE	WHITE

Coton ringspun | T-shirt pré-traité pour l'impression numérique | Col ras du cou | Coutures latérales | Traitement enzymatique pour une sensation de douceur | Col côtelé | Bande de propreté | Coton bio | Pas d'étiquette à l'encolure | Étiquette Tearaway® sur les coutures latérales / l'épaule | Vendu par lots uniquement | Aucun retour possible | La zone d'impression est située à 5 cm du bas du col, au milieu de l'avant du T-shirt | Zone d'impression (hauteur x largeur) Dimensions : 2 (20 x 16 cm), 4 (22 x 19 cm), 6 (25 x 21 cm), 8 (28 x 23 cm), 10 (32 x 25 cm), 12 (35 x 26 cm) | Remarques sur le stockage et la manipulation : température stable inférieure à 30°C, humidité autour de 65 %, environnement sans poussière, manipulation prudente (ne pas frotter/étirer) | Impression possible avec toutes les machines classiques d'impression numérique directe de textiles, non adapté aux machines avec pré-traitement intégré | Informations supplémentaires sur l'impression : plus le coton est sec, plus la brillance des couleurs est bonne. Si les T-shirts sont stockés dans une pièce très humide, il est conseillé de les pré-presser 3-5 secondes avant l'impression. Le T-shirt peut être pré-pressé et vous pouvez lancer l'impression immédiatement ou dans les 30 minutes qui suivent.





RTP03258 | 03258 Kids´ Tempo T-Shirt 185 gsm (Pack of 10)

100% coton (Grey Melange: 85% coton / 15% viscose)

4 (96/104), 6 (106/116), 8 (118/128), 10 (130/140), 12 (142/152) années

185 g/m² RTP Apparel

DEEP BLACK	FRENCH NAVY	GREY MELANGE	WHITE

Coton ringspun | T-shirt pré-traité pour l'impression numérique | Col ras du cou | Coutures latérales | Traitement enzymatique pour une sensation de douceur | Col côtelé | Bande de propreté | Coton bio | Pas d'étiquette à l'encolure | Étiquette Tearaway® sur les coutures latérales / l'épaule | Vendu par lots uniquement | Aucun retour possible | La zone d'impression est située à 5 cm du bas du col, au milieu de l'avant du T-shirt | Zone d'impression (hauteur x largeur) Dimensions : 2 (20 x 16 cm), 4 (22 x 19 cm), 6 (25 x 21 cm), 8 (28 x 23 cm), 10 (32 x 25 cm), 12 (35 x 26 cm) | Remarques sur le stockage et la manipulation : température stable inférieure à 30°C, humidité autour de 65 %, environnement sans poussière, manipulation prudente (ne pas frotter/étirer) | Impression possible avec toutes les machines classiques d'impression numérique directe de textiles, non adapté aux machines avec pré-traitement intégré | Informations supplémentaires sur l'impression : plus le coton est sec, plus la brillance des couleurs est bonne. Si les T-shirts sont stockés dans une pièce très humide, il est conseillé de les pré-presser 3-5 secondes avant l'impression. Le T-shirt peut être pré-pressé et vous pouvez lancer l'impression immédiatement ou dans les 30 minutes qui suivent.





RTP03261 | 03261 Kids´ Cosmic T-Shirt 155 gsm (Pack of 5)

100% coton (Grey Melange: 85% coton / 15% viscose)

4 (96/104), 6 (106/116), 8 (118/128), 10 (130/140), 12 (142/152) années

155 g/m² RTP Apparel

DEEP BLACK	FRENCH NAVY	GREY MELANGE	WHITE

Coton peigné filé | T-shirt pré-traité pour l'impression numérique | Col ras du cou | Coutures latérales | Traitement enzymatique pour une sensation de douceur | Col côtelé | Bande de propreté | Coton bio | Pas d'étiquette à l'encolure | Étiquette Tearaway® sur les coutures latérales / l'épaule | Vendu par lots uniquement | Aucun retour possible | La zone d'impression est située à 5 cm du bas du col, au milieu de l'avant du T-shirt | Zone d'impression (hauteur x largeur) Dimensions : 2 (20 x 16 cm), 4 (22 x 19 cm), 6 (25 x 21 cm), 8 (28 x 23 cm), 10 (32 x 25 cm), 12 (35 x 26 cm) | Remarques sur le stockage et la manipulation : température stable inférieure à 30°C, humidité autour de 65 %, environnement sans poussière, manipulation prudente (ne pas frotter/étirer) | Impression possible avec toutes les machines classiques d'impression numérique directe de textiles, non adapté aux machines avec pré-traitement intégré | Informations supplémentaires sur l'impression : plus le coton est sec, plus la brillance des couleurs est bonne. Si les T-shirts sont stockés dans une pièce très humide, il est conseillé de les pré-presser 3-5 secondes avant l'impression. Le T-shirt peut être pré-pressé et vous pouvez lancer l'impression immédiatement ou dans les 30 minutes qui suivent.







43

SM121 | SM121 **Kids´ Feel Good Stretch T**

96% coton / 4% élasthanne

3/4, 5/6, 7/8, 9/10, 11/12 années

165 g/m² SF Minni

BLACK | BRIGHT RED | FUCHSIA | NAVY | ROYAL | WHITE

Étiquette détachable | Col rond en stretch côtelé doux | Lavé aux enzymes pour un toucher doux et unique | Coupe moderne plus longue | Surpiqûre double autour des poignets et ourlets



59

XP521 | XP521 **Kids´ Subli Plus® T-Shirt**

100% polyester

104 (3-4 années), 116 (5-6 années), 128 (7-8 années), 140 (8-9 années), 152 (11-12 années), 164 (13-14 années)

210 g/m² Xpres

WHITE

Finition de gestion de l'humidité | Côte 1x1 au col | Bande de propreté de même tissu | Couture surpiqué du cou et des poignets | Étiquette détachable Xpres au dos du cou imprimée | Étiquette d'entretien de la couture latéral | Coutures scellées aux épaules







122

E160 | 160 **Kids´ Raglan-T**

100% coton

104, 116, 128, 140, 152, 164

180 g/m² Promodoro

BLACK/FIRE RED | WHITE/FIRE RED | WHITE/NAVY

Jersey simple | Ring-spun, coton peigné | Cou et manches contrastés





121

BCTK350 | TK350 **Kids´ T-Shirt Base-Ball**

100% coton

3/4 (98/104), 5/6 (110/116), 7/8 (122/128), 9/11 (134/146), 12/14 (152/164) années

185 g/m² B&C

WHITE/NAVY | WHITE/RED

100 % coton filé à anneaux pré-rétréci | Bande de propreté | col contrastant | Manches raglan | Encolure ronde Exact double épaisseur | Col en côte 1x1 avec élasthanne | Base et bords de manche avec double surpiqûre | Coutures latérales | B&C Collection est membre de la Fair Wear Foundation







127

L01400 | 01400 **Kids´ Round Neck Striped T-Shirt Miles**

100% coton (Ash: 98% coton / 2% viscose)

4 (96/104), 6 (106/116), 8 (118/128), 10 (130/140), 12 (142/152), 14 (154/164) années

150 g/m² SOL´S

ASH (HEATHER)/LEMON | WHITE/NAVY | WHITE/RED

Manches courtes | Coupé et cousu | Détails en chambray à l'intérieur du col







129

SM202 | SM202 **Kids´ Striped T**

100% coton

5/6, 7/8, 9/10, 11/12 années

160 g/m² SF Minni

WHITE/OXFORD NAVY

Étiquette détachable | Unisexe, coupe normale | Col côtelé extensible | Bande de propreté en jersey simple | Surpiqûre double





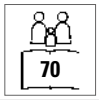



SM126 | SM126 **Kids´ Feel Good Stretch Spaghetti Vest**

96% coton / 4% élasthanne

5/6, 7/8, 9/10, 11/12 années

165 g/m² SF Minni

BLACK

Jersey simple | Finition à l'enzymes | Étiquette détachable | Débardeur à bretelles spaghetti réglables |Tissu strech doux | Lavé aux enzymes | Coupe moderne plus longue | Bord au col et aux poignets | Surpiqûre double au poignets





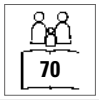



SM123 | SM123 **Kids´ Feel Good Stretch Vest**

96% coton / 4% élasthanne

5/6, 7/8, 9/10, 11/12 années

165 g/m² SF Minni

BLACK WHITE

Étiquette détachable | Bord de col et emmanchures dans le même tissu | Lavé aux enzymes pour un toucher doux et unique | Coupe moderne plus longue | Surpiqûre double autour des poignets et ourlets

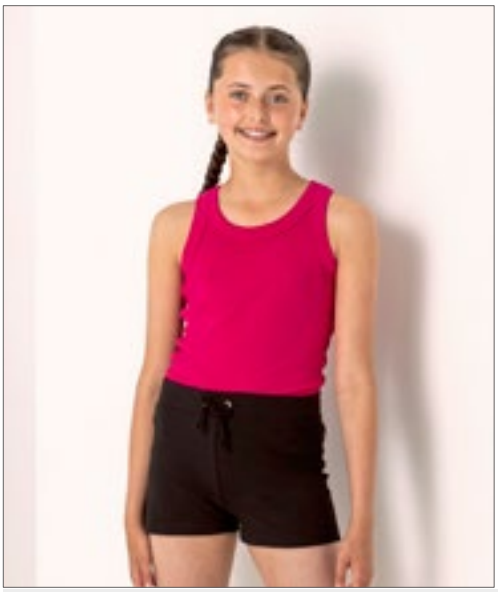





SM16 | SM016 **Kids´ Tank Vest**

100% coton

4/6 (104/116), 7/9 (122/134), 10/12 (140/152) années

220 g/m² SF Minni

BLACK FUCHSIA

Coutures à double aiguille pour plus de résistance et de durabilité | Débardeur à large bordure au cou et aux emmanchures | Col droit | Interlock







SM241 | SM241 **Kids´ Fashion Workout Vest**

90% polyester / 10% élasthanne

5/6, 7/8, 9/10, 11/12 années

150 g/m² SF Minni

BLACK NEON PINK

Étiquette détachable | Dos à bretelles en V, ourlet + emmanchures larges | Coutures plates | Encolure arrondie

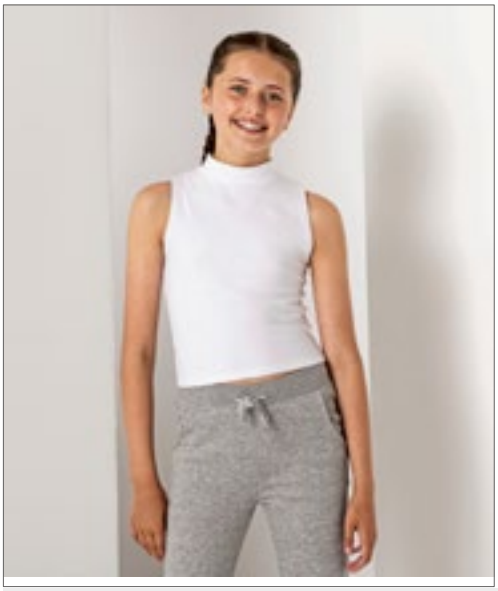





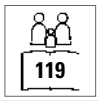



SM170 | SM170 **Kids´ High Neck Crop Vest**

96% coton / 4% élasthanne

5/6 (116), 7/8 (128), 9/10 (140), 11/12 (152) années

220 g/m² SF Minni

BLACK | WHITE

Étiquette détachable | Col cheminée en tissu | Longueur raccourci | Surpiqures doubles sur les emmanchures et ourlets | Jerey simple/strech







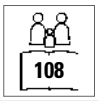



BL8800Y | 8800Y **Youth Flowy Racerback Tank**

65% polyester / 35% viscose

S, M, L

125 g/m² Bella

ATHLETIC HEATHER | BLACK | DARK GREY HEATHER | MAUVE

PEACH | TEAL | WHITE

Coutures latérales | Coupe décontractée et confortable | Ourlet à l'aspect déchiré | Coutures du dos nageur optiquement sans ourlet







NH600 | POCAHONTAS **Kids´ Vest Pocahontas**

100% polyester (White: 100% coton)

3/4, 5/6, 7/8, 9/11, 12/14 années

140 g/m² Nath

FUCHSIA FLUOR | WHITE | YELLOW FLUOR

Couleur au toucher doux | Robe à franges | Coutures latérales pour une coupe ajustée | Taille moyenne











NH603 | SANDY **Kids´ Vest Sandy**

100% coton

1, 2, 3/4, 5/6, 7/8, 9/11, 12/14 années

165 g/m² Nath

WHITE | WHITE/BUBBLEGUM | WHITE/TURQUOISE

Robe T-shirt coton semi-peigné | Couleur assortie et contraste de couleur sur la base | Coutures latérales pour une coupe ajustée | Couleur assortie aux manches volantées | Taille moyenne







72

F240K | 61-007-0 **Kids´ Valueweight Long Sleeve T**

100% coton (Heather Grey: 97% coton / 3% polyester), (Dark Heather Grey: 50% coton / 50% polyester)

104, 116, 128, 140, 152, 164

165 g/m² (White: 160 g/m²) Fruit of the Loom

BLACK | DARK GREY HEATHER | DEEP NAVY | HEATHER GREY
RED | ROYAL BLUE | WHITE

Ras du cou en coton/Lycra® | Encolure dans le même tissu | Manchettes en coton/Lycra® | Maille plus fines pour une impression à haute résolution







77

L02947 | 02947 **Kids´ Imperial Long Sleeve T-Shirt**

100% coton

4 (96/104), 6 (106/116), 8 (118/128), 10 (130/140), 12 (142/152) années

190 g/m² SOL´S

DEEP BLACK | FRENCH NAVY | GREY MELANGE | RED
ROYAL BLUE | WHITE

Jersey 190 ; 100 % Coton semi-peigné Ringspun | Bande de propreté | Col côtelé élasthanne | Col rond | Manches longues | Coupé et cousu | Étiquette détachable







E195 | 195 **Kids´ Long Sleeve T**

100% coton

104, 116, 128, 140, 152, 164

220 g/m² Promodoro

NAVY | WHITE

doux et extensible | coupe moulante | Interlock | Encolure bordée | Coton peigné



BY135 | BY135 **Kids´ Long Sleeve**

100% coton

110/116, 122/128, 134/140, 146/152, 158/164

200 g/m² Build Your Brand

BLACK | WHITE

100% coton doux | Manches longues sportives | Coupe large et ample | Design à larges revers | Col ras-de-cou ajusté | Jersey simple



BELLA+CANVAS

122

CV3200Y | 3200Y **Youth 3/4 Sleeve Baseball Tee**

52% coton / 48% polyester (Triblend Couleurs: 50% polyester / 25% coton / 25% viscose)
S, M, L
130 g/m² Canvas

WHITE/BLACK | WHITE/DENIM | WHITE/HEATHER PEACH | WHITE/NAVY | WHITE/RED

52 % coton peigné et filé à l'anneau / 48 % polyester ; couleurs ternaires : 50 % polyester / 25 % coton peigné et filé à l'anneau / 25 % viscose) | Coutures latérales | Manches raglan et bordure du col contrastés





123

SM271 | SM271 **Kids´ Long Sleeved Baseball T**

100% coton (Heather Grey: 85% coton / 15% viscose)
5/6 (116), 7/8 (128), 9/10 (140), 11/12 (152) années
140 g/m² SF Minni

HEATHER GREY/BLACK | HEATHER GREY/ROYAL | WHITE/OXFORD NAVY | WHITE/RED

Étiquette détachable SF (Skinnifit) | Manche raglan contrastée et col côtelé avec bande de propreté au dos | Coupe longue avec coutures latérales profilées | Surpiqûre double autour du col | Unisexe





207

SM514 | SM514 **Kids´ Drop Shoulder Slogan Top**

100% coton
5/6, 7/8, 9/10, 11/12 années
220 g/m² SF Minni

BLACK | BRIGHT PINK | OXFORD NAVY/WHITE STRIPES | WHITE

Oversized heavy jersey simple, emmanchures larges et une surface décorative optimale | Fente au dos + coutures latérales | Ourlet arrondi courbé au dos | Ourlet droit sur le devant | Col + poignets avec coutures ton sur ton | Double couture | Étiquette détachable | Associé au SF514 Unisexe Drop Shoulder Slogan Top



mantis kids



127

MK84 | HM84/MK84 **Kids´ Breton T**

100% coton
2/3, 4/5, 6/7, 8/9, 10/12, 12+ années
200 g/m² Mantis Kids

WHITE/NAVY

Coton bio ou Conversion en Coton Biologique | rayures teintes en fil de 16mm x 8 mm | Fentes latérales | Dos plus long | Tissu doux et extensible | Étiquette déchirable



SOL'S the fair spirit



128

L03101 | 03101 **Kids´ Long Sleeve Striped T-Shirt Matelot**

100% coton
4 (96/104), 6 (106/116), 8 (118/128), 10 (130/140), 12 (142/152) années
160 g/m² SOL´S

FRENCH NAVY/WHITE | WHITE/NAVY

Jersey 160 | Ringspun 100% coton peigné | Traitement à l'enzyme pour plus de douceur | Col rond | Coupé et cousu | Rayures



BCPK486 | PK486 **Kids´ Polo Safran**

100% coton

5/6 (110/116), 7/8 (122/128), 9/11 (134/146), 12/14 (152/164) années

180 g/m² B&C

BLACK	FUCHSIA	GOLD	NAVY
PACIFIC GREY	PUMPKIN ORANGE	REAL GREEN	RED
ROYAL BLUE	SKY BLUE	WHITE	

100 % coton peigné filé à l'anneau pré-rétréci | Col et bords de manche en côte 1x1 | Patte de boutonnage 2 boutons renforcée par une bande thermofixée | Boutons ton sur ton | Bande de propreté | Coutures latérales | B&C Collection est membre de la Fair Wear Foundation







F502K | 63-417-0 **Kids´ 65/35 Polo**

65% polyester / 35% coton

104, 116, 128, 140, 152, 164

180 g/m² (White: 170 g/m²) Fruit of the Loom

BLACK	BOTTLE GREEN	BURGUNDY	DEEP NAVY
HEATHER GREEN	HEATHER GREY	HEATHER RED	LIGHT PINK
NAVY	PURPLE	RED	ROYAL BLUE
SKY BLUE	SUNFLOWER	WHITE	

Patte à deux boutons ton-sur-ton | Coutures d'épaule et encolure renforcées | Lavable à 60°C



JN070K | JN070K **Junior Classic Polo**

100% coton

XS (98/104), S (110/116), M (122/128), L (134/140), XL (146/152), XXL (158/164)

195 g/m² James+Nicholson

ACID YELLOW	AQUA	AUBERGINE
BLACK	BROWN	DARK ORANGE
DARK ROYAL	FERN GREEN	GOLD YELLOW
GRAPHITE (SOLID)	GRENADINE	GREY HEATHER
IRISH GREEN	LIGHT BLUE	LIGHT YELLOW
LILAC	LIME GREEN	MINT
NAVY	OLIVE	ORANGE
PACIFIC	PETROL	PURPLE
RED	ROSE	ROYAL
SIGNAL RED	SKY BLUE	STONE
TOMATO	TURQUOISE	WHITE
WINE	YELLOW	

Polo de haute qualité avec poignets de manche | Qualité très fine du piqué | Coton peigné ringspun | Coupe sportive avec fentes latérales | Col polo et bandes de manches tricoté | Surpiqûres doubles aux bras et aux épaules | 2 boutons de couleur assortie









161

G8800K | 8800B **DryBlend® Youth Jersey Polo**

50% coton / 50% polyester
S (116/128), M (140/152), L (164), XL (176)
190 g/m² (White: 193 g/m²) Gildan

BLACK | NAVY | PURPLE | RED
ROYAL | SPORT GREY (HEATHER) | WHITE

La formation d'un pli central est évitée par un quart de tour du tuyau lors de la confection | Bande de renfort d'épaule à épaule en continu | Patte à boutons renforcée | Deux boutons couleur bois | Double coutures au liseré | Liseré bordé aux manches | Étiquette à transfert de chaleur | Conforme CPSIA Tracking







146

OEKO-TEX® STANDARD 100

RY6638K | PO6638 **Kids´ Star Poloshirt**

100% coton
1/2, 3/4, 5/6, 7/8, 9/10, 11/12 années
200 g/m² Roly

NAVY BLUE 55 | RED 60 | ROYAL BLUE 05 | SKY BLUE 10
TROPICAL GREEN 216 | VENTURE GREEN 152 | WHITE 01 | YELLOW 03

100 % coton piqué | Manches courtes | Panneau à 3 boutons avec boutons de couleur assortie | Bande de propreté | Col et poignets en tricot côtelé | Coutures latérales et fentes latérales | Étiquette détachable



139

E404 | 404 **Kids´ Premium Polo**

100% coton
104, 116, 128, 140, 152, 164
190 g/m² Promodoro

BLACK | FIRE RED | ROYAL | WHITE

Patte à boutons avec deux boutons en corne | Tissu piqué | Fentes latérales | Coton peigné







136

S510K | ST3200 **Kids´ Polo**

100% coton (Grey Heather: 85% coton / 15% viscose)
XS (110/116), S (122/128), M (134/140), L (146/152), XL (158/164)
170 g/m² Stedman®

BLACK OPAL | BRIGHT ROYAL | GREY HEATHER | NAVY BLUE
SCARLET RED | WHITE

Coton ring-spun | Jersey simple (look piqué) | Bande de propreté | Deux boutons ton sur ton | Pas de poignets aux manches | Coutures latérales | Lavage à 40 °C





137

L512K | 11344 **Kids´ Summer Polo II**

100% coton

4 (96/104), 6 (106/116), 8 (118/128), 10 (130/140), 12 (142/152) années

170 g/m² SOL´S

ATOLL BLUE	GOLD	KELLY GREEN	NAVY
ORANGE	PINK	RED	ROYAL BLUE
SKY BLUE	WHITE		

Cton ring-spun brossé | Patte 3 boutons ton sur ton | Bande de propreté renforcée au col et boutonnière | Ourlet droit avec fentes latérales | Col côtelé





L02948 | 02948 **Kids´ Perfect Polo**

100% coton

4 (96/104), 6 (106/116), 8 (118/128), 10 (130/140), 12 (142/152) années

180 g/m² SOL´S

BLACK	FRENCH NAVY	GREY MELANGE	KELLY GREEN
RED	ROYAL BLUE	WHITE	

Maille Pique 180 ; 100 % Coton peigné Ringspun | Côte 1x1 au col et poignets | Bande de propreté | Manches courtes | Patte à 2 boutons contrastés | Coupé et cousu | Étiquette détachable





157

Z539K | R-539B-0 **Kids´ Classic Polycotton Polo**

65% polyester / 35% coton

90 (XS), 104 (S), 116 (M), 128 (L), 140 (XL), 152 (XXL)

215 g/m² (White: 210 g/m²) Russell

BLACK	BOTTLE GREEN	BRIGHT RED	BRIGHT ROYAL
BURGUNDY	CLASSIC RED	FRENCH NAVY	LIGHT OXFORD (HEATHER)
PURE GOLD	PURPLE	SKY	WHITE
YELLOW			

Coton ring-spun |Tissu piqué fin, parfait pour la décoration | Patte de boutonnage avec 2 DTM-boutons | Bande de propreté | Construction unique à double fil | Bouton de rechange dans la couture latérale | Coutures renforcées aux épaules | Doubles coutures à la taille | Étiquette





175

F504K | 63-201-0 **Kids´ Long Sleeve 65/35 Polo**

65% polyester / 35% coton

104, 116, 128, 140, 152, 164

180 g/m² (White: 170 g/m²) Fruit of the Loom

BLACK	DARK HEATHER GREY	DEEP NAVY	HEATHER GREY
RED	ROYAL BLUE	SKY BLUE	WHITE

Lavable à 60°C | Patte à deux boutons ton-sur-ton | Manchette en coton/elasthanne





188

F324NK | 62-041-0 **Kids´ Classic Set-In Sweat**

80% coton / 20% polyester (Heather Royal, Heather Green, Heather Navy, Heather Red: 60% coton / 40% polyester)
104, 116, 128, 140, 152, 164
280 g/m² (White, Heather Grey: 260 g/m²) Fruit of the Loom

BLACK	BOTTLE GREEN	BURGUNDY
DEEP NAVY	HEATHER GREEN	HEATHER GREY
HEATHER NAVY	HEATHER RED	HEATHER ROYAL
NAVY	RED	ROYAL BLUE
SKY BLUE	SUNFLOWER	WHITE

Bande de propreté en jersey simple | Poignets en côtes coton/Lycra®





187

F324K | 62-031-0 **Kids´ Premium Set-In Sweat**

70% coton / 30% polyester
104, 116, 128, 140, 152, 164
280 g/m² (White, Heather Grey: 260 g/m²) Fruit of the Loom

BLACK	BOTTLE GREEN	BURGUNDY
DEEP NAVY	HEATHER GREY	NAVY
RED	ROYAL BLUE	SKY BLUE
SUNFLOWER	WHITE	

Bande de propreté en jersey simple | Poignets en côte coton/élasthanne





188

F304K | 62-033-0 **Kids´ Premium Raglan Sweat**

70% coton / 30% polyester
104, 116, 128, 140, 152, 164
280 g/m² (Heather Grey: 260 g/m²) Fruit of the Loom

BLACK	BOTTLE GREEN	BURGUNDY
DEEP NAVY	HEATHER GREY	NAVY
RED	ROYAL BLUE	

Bande de propreté en jersey simple | Poignets en côte coton/élasthanne





188

F304NK | 62-039-0 **Kids´ Classic Raglan Sweat**

80% coton / 20% polyester
104, 116, 128, 140, 152, 164
280 g/m² (Heather Grey: 260 g/m²) Fruit of the Loom

BLACK	BOTTLE GREEN	BURGUNDY
DEEP NAVY	HEATHER GREEN	HEATHER GREY
HEATHER NAVY	HEATHER RED	HEATHER ROYAL
NAVY	PURPLE	RED
ROYAL BLUE	SUNFLOWER	

Bande de propreté en jersey simple | Poignets en côtes coton/Lycra®



193

BCWK680 | WK680 **Kids´ Set In Sweat**

80% coton / 20% polyester
3/4 (98/104), 5/6 (110/116), 7/8 (122/128), 9/11 (134/146), 12/14 (152/164) années
280 g/m² B&C

BLACK	HEATHER GREY	NAVY
RED	ROYAL BLUE	WHITE

80% coton peigné ring-spun / 20 % polyester | Perfect Sweat Technology : maille de haute qualité pour impression parfaite, confort et durabilité | Col & poignets & base en côte 1x1 et élasthanne | coupe moderne | Coutures latérales | B&C Collection est membre de la Fair Wear Foundation





189

L311K | 13249 **Kids´ Sweatshirt New Supreme**

50% coton / 50% polyester
4 (96/104), 6 (106/116), 8 (118/128), 10 (130/140), 12 (142/152) années
280 g/m² SOL´S

BLACK	GREY MELANGE	KELLY GREEN
NAVY	ORANGE	RED
ROYAL BLUE		

Coton ringspun | Bande de propreté renforcé au col | Col, Bas et poignets en bord côte élasthanne | Intérieur polaire brossé



Neutral
Certified Responsibility



199

NE33001 | O33001 Kids´ Sweatshirt

100% coton
92/98, 104/110, 116/122, 128/134, 140/146, 152/158
300 g/m² Neutral

BLACK	NAVY	RED
SPORT GREY		

Coton certifié commerce équitable | Coton biologique certifié | Polaire avec arrière brossé | Col rond | Manches raglan | Côte aux manches et ourlet



GILDAN
GILDAN Heavy Blend





194

G18000K | 18000B Heavy Blend™ Youth Crewneck Sweatshirt

50% coton / 50% polyester (Sport Grey: 60% polyester / 40% coton)
XS (104/110), S (116/128), M (140/152), L (164), XL (176)
271 g/m² (White: 257 g/m²) Gildan

BLACK	DARK HEATHER	FOREST GREEN
GRAPHITE HEATHER	MAROON	NAVY
RED	ROYAL	SPORT GREY (HEATHER)
WHITE		

Manches montées | Liseré en tricot 1x1 avec de l'élasthanne | La formation d'un pli central est évitée par un quart de tour du tuyau lors de la confection | Doubles coutures aux extrémités des manches et au bas du vêtement | Conforme CPSIA Tracking | Étiquette déchirable | Tricot polaire pré-rétréci



mantis kids

196

MK05 | MK05 Kids´ Essential Sweatshirt

80% coton / 20% polyester
2/3, 4/5, 6/7, 8/9, 10/12, 12+ années
280 g/m² Mantis Kids

BLACK	HEATHER GREY	NATURAL
NAVY		

Coton biologique ou Conversion en Coton Biologique, ringspun & peigné / polyester recyclé (rPET) | Polaire brossée | Manches montées | Col, poignets et ourlet inférieur côtelés | Bande de propreté à chevrons de couleur identique | Boucle de suspension sur le col | Étiquette de taille déchirable | Étiquette d'entretien avec QR-code pour suivre la chaîne d'approvisionnement et vérifier l'impact positif de l'achat de tissu bio | Étiquette d'entretien en coton bio

Just Hoods
AWDis





Label

190

JH030K | JH030J Kids´ AWDis Sweat

80% coton / 20% polyester (Charcoal (Heather): 52% coton / 48% polyester), (Heather Grey: 75% coton / 25% polyester)
1/2 (XXS), 3/4 (XS), 5/6 (S), 7/8 (M), 9/11 (L), 12/13 (XL) années
280 g/m² Just Hoods

1/2, 3/4, 5/6, 7/8, 9/11, 12/13

ARCTIC WHITE	ASH (HEATHER)	BABY PINK
BOTTLE GREEN	BURGUNDY	CHARCOAL (HEATHER)
DEEP BLACK	DESERT SAND	DUSTY PINK
FIRE RED	HEATHER GREY	HOT PINK
JET BLACK	KELLY GREEN	LIME GREEN
MUSTARD	NEW FRENCH NAVY	OXFORD NAVY
PEPPERMINT	PURPLE	RED HOT CHILLI
ROYAL BLUE	SAPPHIRE BLUE	SKY BLUE
STORM GREY (SOLID)	SUN YELLOW	

3/4, 5/6, 7/8, 9/11, 12/13

FOREST GREEN

Coton ring-spun | Sweat ras du cou | Manches montées | Bande de propreté | Coupe stylée | Tissu en coton doux offrant une surface idéale pour l'impression | Polaire intérieure brossée | Étiquette détachable | Détail à double coutures | Col, poignets et ourlets côtelés | Production certifiée WRAP (Worldwide Responsible Accredited Production)











209

SM515 | SM515 Kids´ Cropped Slounge Sweat

80% coton / 20% polyester (Heather Grey: 70% coton / 30% polyester)

5/6, 7/8, 9/10, 11/12, 13 années

280 g/m² SF Minni

BLACK | HEATHER GREY

Polaire brossée au dos | Sweat ample avec ourlet non-fini court | Manche montée, avec épaules tombantes | Col et poignets côtelés 2x2 | Bande de propreté en jersey simple | Étiquette détachable









200

Z762K | R-762B-0 Kids´ Classic Sweatshirt

50% coton / 50% polyester (Light Oxford: 53% polyester/ 47% coton)

90 (XS), 104 (S), 116 (M), 128 (L), 140 (XL), 152 (XXL)

295 g/m² Russell

BLACK | BOTTLE GREEN | BRIGHT RED | BRIGHT ROYAL | BURGUNDY | CLASSIC RED | FRENCH NAVY | LIGHT OXFORD (HEATHER) | PURPLE | SKY | WINTER EMERALD

Coton peigné ringspun | Brossé à l'intérieur | Protection anti-taches SpotShield™ | Confection tubulaire pour la conservation de la forme | Bords en côtes 1 x 1 contenant de l'élasthanne sur l'ourlet et les poignets | Bande de propreté au col en chevrons | Étiquette









200

Z271K | R-271B-0 Kids´ Authentic Raglan Sweat

Extérieur: 100% coton, Intérieur: 80% coton / 20% polyester

104 (S), 116 (M), 128 (L), 140 (XL), 152 (XXL), 164 (3XL)

Russell

BLACK | BOTTLE GREEN | BRIGHT ROYAL | BURGUNDY | CLASSIC RED | FRENCH NAVY

Forme droite | Couche extérieure 100 % coton | Bande de cou en forme de chevrons | Manches raglan | Ourlet et poignets plus larges avec élasthanne | Couture de recouvrement aux emmanchures, aux poignets et à l'ourlet | Coutures latérales pour une meilleure tenue | Tissu en polaire brossée | Côte 1x1 contenant de l'élasthanne sur l'ourlet et les poignets



Just Hoods AWDis



NEW COLOUR | 222

JH001K | JH001J Kids´ Hoodie

80% coton / 20% polyester (Charcoal (Heather): 52% coton / 48% polyester), (Heather Grey: 75% coton / 25% polyester), (Black Smoke: 70% coton / 30% polyester)

1/2 (XXS), 3/4 (XS), 5/6 (S), 7/8 (M), 9/11 (L), 12/13 (XL) années

280 g/m² Just Hoods

AIRFORCE BLUE	ARCTIC WHITE	ASH (HEATHER)
BABY PINK	BLACK SMOKE	BOTTLE GREEN
BURGUNDY	CANDYFLOSS PINK	CHARCOAL (HEATHER)
DEEP BLACK	DUSTY PINK	FIRE RED
FOREST GREEN	HAWAIIAN BLUE	HEATHER GREY
HOT PINK	JADE	JET BLACK
KELLY GREEN	LIME GREEN	NEW FRENCH NAVY
OLIVE GREEN	ORANGE CRUSH	OXFORD NAVY
PEPPERMINT	PLUM	PURPLE
RED HOT CHILLI	ROYAL BLUE	SAPPHIRE BLUE
SKY BLUE	STORM GREY (SOLID)	SUN YELLOW

Détail à double coutures | Polaire intérieure brossée | Capuche doublée | Manchette et ourlet côtelés | Sans cordons de serrage conforme la réglementation de l'UE | Poche kangourou | Étiquette détachable | Tissu en coton doux offrant une surface idéale pour l'impression





L03576 | 03576 **Kids´ Stellar Sweatshirt**

80% coton / 20% polyester
4 (96/104), 6 (106/116), 8 (118/128), 10 (130/140), 12 (142/152) années
280 g/m² SOL´S

BLACK	BLUE	BURNT ORANGE
FRENCH NAVY	GREY MELANGE	PALE PINK
RED	WHITE	

Polaire 280 | 80 % coton biologique / 20 % polyester recyclé | 3 fils | Brossé à l'intérieur | Extérieur : 100 % coton, côtes : 97 % coton biologique / 3 % élasthanne | Sweat à capuche bio | Coutures latérales | Col croisé | Poche kangourou | Manches raglan | Col intérieur en demi-lune | Bande de nettoyage Jersey | Doublure en jersey à l'intérieur de la capuche | Poignets et bas en bord côte 2x2 | Sans étiquette





BY113 | BY113 **Girls Cropped Sweat Hoody**

65% coton / 35% polyester
110/116, 122/128, 134/140, 146/152, 158/164
250 g/m² Build Your Brand

BLACK	HEATHER GREY	PINK
WHITE		

Coupe raccourcie | Larges côtes à l'ourlet et aux poignets





NE13101 | O13101 **Kids´ Hoodie**

100% coton
92/98, 104/110, 116/122, 128/134, 140/146, 152/158
300 g/m² Neutral

BLACK	BORDEAUX	BOTTLE GREEN
DARK HEATHER	GREEN	MILITARY
NAVY	RED	SPORT GREY
WHITE	YELLOW	

Coton certifié commerce équitable | Coton biologique brossé | Polaire avec arrière brossé | Capuche doublée | Poche kangourou | Bord côtelé élasthanne au poignet et ourlet





F430K | 62-009-0 **Kids´ Lightweight Hooded Sweat**

80% coton / 20% polyester
116, 128, 140, 152, 164
240 g/m² Fruit of the Loom

BLACK	DEEP NAVY	HEATHER GREY
RED	ROYAL BLUE	WHITE

Sweat non gratté et léger | Manches raglan | Capuche sans cordon, conformément aux lignes directrices européennes pour les vêtements pour enfants | Pochette sur le devant | Poignets en côtes coton/Lycra®





F421K | 62-037-0 **Kids´ Premium Hooded Sweat**

70% coton / 30% polyester
116, 128, 140, 152, 164
280 g/m² (White, Heather Grey: 260 g/m²) Fruit of the Loom

BLACK	BOTTLE GREEN	BURGUNDY
DEEP NAVY	HEATHER GREY	KELLY GREEN
LIGHT PINK	RED	ROYAL BLUE
SKY BLUE	SUNFLOWER	WHITE

Bande de propreté en jersey simple | Double capuche sans cordon de serrage, selon les directives européennes relatives aux vêtements pour enfants | Poche kangourou devant | Poignets en côte coton/élasthanne





JH004K | JH004J **Kids´ Electric Hoodie**

85% polyester / 15% coton
3/4 (XS), 5/6 (S), 7/8 (M), 9/11 (L), 12/13 (XL) années
280 g/m² Just Hoods

ELECTRIC GREEN	ELECTRIC ORANGE	ELECTRIC PINK
ELECTRIC YELLOW		

Cotton Ringspun | Couleurs vives | Sans cordons de serrage conforme la réglementation de l'UE | Détail à double coutures | Polaire intérieure brossée | Poche kangourou | Manchette et ourlet côtelés | Production certifiée WRAP (Worldwide Responsible Accredited Production) | Etiquette TearAway pour une simple personnalisation



FRUIT OF THE LOOM





219

F421NK | 62-043-0 Kids´ Classic Hooded Sweat

80% coton / 20% polyester
116, 128, 140, 152, 164
280 g/m² (White, Heather Grey: 260 g/m²) Fruit of the Loom

AZURE BLUE	BLACK	BOTTLE GREEN	BURGUNDY
DEEP NAVY	FUCHSIA	HEATHER GREEN	HEATHER GREY
HEATHER NAVY	HEATHER RED	HEATHER ROYAL	KELLY GREEN
LIGHT PINK	NAVY	PURPLE	RED
ROYAL BLUE	SKY BLUE	SUNFLOWER	WHITE

Double capuche sans cordon de serrage, selon les directives européennes relatives aux vêtements pour enfants | Pochette sur le devant | Poignets en côtes coton/Lycra®



Just Hoods AWDis





245

JH003K | JH003J Kids´ Varsity Hoodie

80% coton / 20% polyester (Charcoal (Heather): 52% coton / 48% polyester), (Heather Grey: 75% coton / 25% polyester)
3/4 (XS), 5/6 (S), 7/8 (M), 9/11 (L), 12/13 (XL) années
280 g/m² Just Hoods

BABY PINK/ARCTIC WHITE	BURGUNDY/CHARCOAL (HEATHER)	BURGUNDY/GOLD
FIRE RED/JET BLACK	FOREST GREEN/GOLD	HEATHER GREY/FIRE RED
HEATHER GREY/FRENCH NAVY	HOT PINK/FRENCH NAVY	JET BLACK/FIRE RED
JET BLACK/GOLD	JET BLACK/HEATHER GREY	JET BLACK/HOT PINK
JET BLACK/ORANGE CRUSH	KELLY GREEN/ARCTIC WHITE	NEW FRENCH NAVY/FIRE RED
NEW FRENCH NAVY/HEATHER GREY	NEW FRENCH NAVY/SKY BLUE	PURPLE/SUN YELLOW
SAPPHIRE BLUE/HEATHER GREY		

Détail à double coutures | Polaire intérieure brossée | Poche kangourou | Capuche doublée en tissu avec intérieur contrasté | Sans cordons de serrage conforme la réglementation de l'UE | Manchette et ourlet côtelés | Production certifiée WRAP (Worldwide Responsible Accredited Production) | Étiquette détachable | Tissu en coton doux offrant une surface idéale pour l'impression



B&C COLLECTION



221

BCWK681 | WK681 Kids´ Hooded Sweat

80% coton / 20% polyester
3/4 (98/104), 5/6 (110/116), 7/8 (122/128), 9/11 (134/146), 12/14 (152/164) années
280 g/m² B&C

BLACK	NAVY	REAL GREEN	RED
ROYAL BLUE	SORBET	VERY TURQUOISE	WHITE

80% coton peigné ring-spun / 20 % polyester | Perfect Sweat Technology : maille de haute qualité pour impression parfaite, confort et durabilité | Capuche doublée (sans cordon) | Bords de manches et ourlet inférieur en côte 1x1 avec de l'élasthanne | Poche kangourou avec coutures renforcées | Épaules et emmanchures avec surpiqûres plates | Coutures latérales | B&C Collection est membre de la Fair Wear Foundation



GILDAN

GILDAN Heavy Blend





NEW COLOUR

230

G18500K | 18500B Heavy Blend™ Youth Hooded Sweatshirt

50% coton / 50% polyester (Sport Grey: 60% polyester / 40% coton)
XS (104/110), S (116/128), M (140/152), L (164), XL (176)
271 g/m² (White: 257 g/m²) Gildan

BLACK	DARK HEATHER	FOREST GREEN	GOLD
GRAPHITE HEATHER	HELICONIA	IRISH GREEN	LIGHT PINK
MAROON	NAVY	PURPLE	RED
ROYAL	SPORT GREY (HEATHER)	WHITE	

Liseré en tricot 1x1 avec de l'élasthanne | Poche kangourou devant | Pas de cordon, conforme la réglementation européenne | La formation d'un pli central est évitée par un quart de tour du tuyau lors de la confection | Capuche doublé | Doubles coutures aux extrémités des manches et au bas du vêtement | Étiquette détachable



Just Hoods AWDis



225

JH201K | JH201J Kids´ Organic Hoodie

80% coton / 20% polyester (Heather Grey: 75% coton / 25% polyester)
1/2 (XXS), 3/4 (XS), 5/6 (S), 7/8 (M), 9/11 (L), 12/13 (XL) années
280 g/m² Just Hoods

ARCTIC WHITE | BABY PINK | BURGUNDY
DEEP BLACK | FIRE RED | HEATHER GREY
NEW FRENCH NAVY | ROYAL BLUE

Coton biologique / polyester recyclé | Double surpiqûre | Capuche doublée | Sans cordons de serrage conforme la réglementation de l'UE | Poche kangourou | Liseré côtelé aux poignets et à l'ourlet | Polaire intérieure brossée | Tissu en coton doux offrant une surface idéale pour l'impression | Étiquette détachable



mantis kids



243

OEKO-TEX® STANDARD 100

MK04 | MK04 Kids´ Essential Hoodie

80% coton / 20% polyester
2/3, 4/5, 6/7, 8/9, 10/12, 12+ années
280 g/m² Mantis Kids

BLACK | HEATHER GREY | NATURAL
NAVY

Coton biologique ou Conversion en Coton Biologique, ringspun & peigné / polyester recyclé (rPET) | Polaire brossée | Coupe unisexe | Manches montées | Capuche à double couche | Bande de propreté à chevrons de couleur identique | Boucle de suspension sur le col | Poignets et ourlet inférieur côtelés | Poche kangourou | Étiquette de taille déchirable | Étiquette d'entretien avec QR-code pour suivre la chaîne d'approvisionnement et vérifier l'impact positif de l'achat de tissu bio | Étiquette d'entretien en coton bio



SOL'S the fair spirit



235

OEKO-TEX® STANDARD 100

L325K | 13255 Kids´ Hooded Sweat Slam

50% coton / 50% polyester
4 (96/104), 6 (106/116), 8 (118/128), 10 (130/140), 12 (142/152) années
280 g/m² SOL´S

BLACK | GREY MELANGE | KELLY GREEN
NAVY | ORANGE | RED
SKY BLUE | WHITE

Coton ringspun | Col en élasthanne | Manches montées | Coupé et cousu | Poche kangourou | Capuche doublée sans cordon avec cordon ton sur ton



ROLY



220

OEKO-TEX® STANDARD 100

RY1087K | SU1087 Kids´ Capucha Hooded Sweatshirt

50% coton / 50% polyester (Heather Grey: 55% coton / 40% polyester / 5% viscose)
3/4, 5/6, 7/8, 9/10, 11/12 années
280 g/m² Roly

BLACK 02 | HEATHER GREY 58 | LIGHT PINK 48
NAVY BLUE 55 | PURPLE 71 | RED 60
ROSETTE 78 | ROYAL BLUE 05 | TURQUOISE 12
WHITE 01

Brossé à l'intérieur | Sweat-shirt à capuche avec poche ventrale | Sans cordon coulissant | Maille côtelée 1x1 avec poignets et ourlet en élasthanne | Étiquette détachable



RUSSELL



228

Z265K | R-265B-0 Kids´ Authentic Hooded Sweat

Extérieur: 100% coton, Intérieur: 80% coton / 20% polyester
104 (S), 116 (M), 128 (L), 140 (XL), 152 (XXL), 164 (3XL)
280 g/m² Russell

BLACK | BOTTLE GREEN | BRIGHT ROYAL
BURGUNDY | CLASSIC RED | FRENCH NAVY

Forme droite | Couche extérieure 100 % coton | Bande de cou en forme de chevrons | Coutures latérales pour une meilleure tenue | Ourlet et poignets plus larges avec élasthanne | Couture de recouvrement aux emmanchures, aux poignets et à l'ourlet | Sans cordon de serrage | Capuche doublé | Poche kangourou devant | Tissu en polaire brossée | Côte 1x1 contenant de l'élasthanne sur l'ourlet et les poignets



RUSSELL



227

Z575NK | R-575B-0 Kids´ Hooded Sweatshirt

50% coton / 50% polyester (Light Oxford: 53% polyester/ 47% coton)
104 (S), 116 (M), 128 (L), 140 (XL), 152 (XXL)
295 g/m² Russell

BLACK | BOTTLE GREEN | BRIGHT ROYAL
BURGUNDY | CLASSIC RED | FRENCH NAVY
LIGHT OXFORD (HEATHER) | ORANGE | PURPLE
SKY | YELLOW

Coton peigné ringspun | Épaules, manches et bas du vêtement à la coupe moderne | Forme droite | Capuche doublé | Bande de propreté au col en chevrons | Poche kangourou



HRM
Styled to impress, made to last











HRM2005 | 2005 **Kids´ Premium Hoody**

70% coton / 30% polyester

S (128/7-8), M (134/8-9), L (140/9-10), XL (146/11-12), XXL (152/12-13), 3XL (158/13-14)

320 g/m² HRM

BLACK | BORDEAUX | DARK GREY
GREY MELANGE | NAVY | RED

Coton ring-spun et peigné/polyester recyclé (brossé à l'intérieur) | Tissu mixte doux | Anti-boulochage et pré-rétréci, grand teint | Les coutures, les bords des poches et les poignets sont confectionnés dans une maille côtelée 1x1 de haute qualité | Toutes les coutures sont décorées de coutures plates décoratives | Chacun avec trois œillets en métal à l'allure rétro | Cordon large de couleur assortie | Manches de style raglan | Sans étiquette

NEW







BY185 | BY185 Kids´ Organic Basic Hoody

100% coton, Ribbündchen: 65% polyester / 35% coton
110/116, 122/128, 134/140, 146/152, 158/164
300 g/m² Build Your Brand

BLACK | HEATHER GREY | NAVY | WHITE

Coton biologique, brossé à l'intérieur | Côte 2x2 | Coupe standard | Capuche sans cordons | Poche kangourou devant | Larges côtes à l'ourlet et aux poignets







232

BY117 | BY117 Kids´ Basic Hoody

65% coton / 35% polyester
110/116, 122/128, 134/140, 146/152, 158/164
300 g/m² Build Your Brand

BLACK | DUSK ROSE | HEATHER GREY | NAVY | SOFT SALVIA | SOFT YELLOW | WHITE

Capuche | Poignets côtelés classiques aux manches et à l'ourlet | Grande poche kangourou à l'avant







NEW COLOUR

245

JH009J | JH009J Kids´ Baseball Hoodie

80% coton / 20% polyester (Charcoal (Heather): 52% coton / 48% polyester), (Heather Grey: 75% coton / 25% polyester)
3/4 (XS), 5/6 (S), 7/8 (M), 9/11 (L), 12/13 (XL) années
280 g/m² Just Hoods

CHARCOAL (HEATHER)/JET BLACK | HEATHER GREY/JET BLACK | JET BLACK/FIRE RED | OXFORD NAVY/HEATHER GREY

Double surpiqûre | Manches raglan contrastées | Capuche doublée | Liseré côtelé aux poignets et à l'ourlet | Tissu en coton doux offrant une surface idéale pour l'impression | Etiquette TearAway pour une simple personnalisation | Polaire intérieure brossée | Étiquette de nom cousue dans la couture latérale | Sans cordons de serrage conforme la réglementation de l'UE







243

JH014J | JH014J Kids´ Camo Hoodie

70% coton / 30% polyester
3/4 (XS), 5/6 (S), 7/8 (M), 9/11 (L), 12/13 (XL) années
280 g/m² Just Hoods

BLACK CAMO | GREEN CAMO

Double surpiqûre | Motif de camouflage classique | Capuche doublée | Poche kangourou | Pas de cordons de serrage | Polaire intérieure brossée | Liseré côtelé aux poignets et à l'ourlet | Tissu en coton doux offrant une surface idéale pour l'impression | Étiquette détachable







257

SM526 | SM526 Kids´ Zip-Through Hoody

60% coton / 40% polyester (Heather Grey: 75% coton / 20% polyester / 5% viscose)
5/6, 7/8, 9/10, 11/12 années
250 g/m² SF Minni

BLACK | HEATHER GREY | NAVY

Étiquette détachable | Sweatshirt à capuche unisexe coupe ajustée | Doublure de même matière, avec œillets cousus | Manches raglan | Ourlet et poignets côtelés larges en stretch | Fermeture éclair métallique | Capuche en deux parties, avec doublure jersey simple | 2 poches latérales | Surpiqûres ton sur ton | Bande de propreté en jersey simple







257

L02092 | 02092 Kids´ Zip Hoodie Stone

50% coton / 50% polyester
6 (106/116), 8 (118/128), 10 (130/140), 12 (142/152) années
260 g/m² SOL´S

BLACK | FLASH PINK | FRENCH NAVY | GREY MELANGE | KELLY GREEN | RED | SLATE BLUE

Coton ringspun | Manches montées | 2 poches kangourou | Capuche | Poignets et bas côtelés | Sans étiquette | Tubulaire

NEW



HRM
Styled to impress, made to last



HRM2006 | 2006 **Kids´ Premium Hooded Jacket**

70% coton / 30% polyester

S (128/7-8), M (134/8-9), L (140/9-10), XL (146/11-12), XXL (152/12-13), 3XL (158/13-14)

320 g/m² HRM

BLACK | BORDEAUX | DARK GREY
GREY MELANGE | NAVY | RED

Coton ring-spun et peigné/polyester recyclé (brossé à l'intérieur) | Tissu mixte doux | Coupe moderne standard | Anti-boulochage et pré-rétréci, grand teint | Deux poches latérales zippées et deux poches intérieures | Les coutures, les bords des poches et les poignets sont confectionnés dans une maille côtelée 1x1 de haute qualité | Toutes les coutures sont rehaussées de coutures plates décoratives | Chacun avec trois œillets en métal à l'allure rétro (délavés) | Cordon large ton sur ton | Sans étiquette







Just Hoods AWDis



258

JH050K | JH050J Kids´ Zoodie

80% coton / 20% polyester (Heather Grey: 75% coton / 25% polyester)

3/4 (XS), 5/6 (S), 7/8 (M), 9/11 (L), 12/13 (XL) années

280 g/m² Just Hoods

ARCTIC WHITE | BABY PINK | BURGUNDY | DEEP BLACK
FIRE RED | HAWAIIAN BLUE | HEATHER GREY | HOT PINK
JET BLACK | KELLY GREEN | NEW FRENCH NAVY | OXFORD NAVY
PURPLE | ROYAL BLUE | SAPPHIRE BLUE

Sweat à capuce zippé | Poches kangourou |Polaire intérieure brossée | Détail à double coutures | Manchette et ourlet côtelés | Sans cordons de serrage conforme la réglementation de l'UE | Production certifiée WRAP (Worldwide Responsible Accredited Production) | Étiquette détachable |Tissu en coton doux offrant une surface idéale pour l'impression



B&C COLLECTION



BCWK682 | WK682 Kids´ Hooded Full Zip Sweat

80% coton / 20% polyester

3/4 (98/104), 5/6 (110/116), 7/8 (122/128), 9/11 (134/146), 12/14 (152/164) années

280 g/m² B&C

BLACK | HEATHER GREY | NAVY | RED
ROYAL BLUE

80% coton peigné ring-spun / 20 % polyester | Perfect SweatTechnology : maille de haute qualité pour impression parfaite, confort et durabilité | Fermeture à glissière ton-sur-ton avec passepoil pour décoration sur toute la surface | Capuche à 3 pans et doublée avec boucles à l'intérieur pour écouteurs | Capuche doublée Single Jersey avec bande de propreté en twill dans l'encolure | 2 poches avant avec coutures renforcées | La poche intérieure droite a une ouverture pour le cordon des écouteurs | sur- piqûre plate aux épaules et emmanchures | Bords de manches et ourlet inférieur en côte 1x1 avec de l'élasthanne | Coutures latérales | B&C Collection est membre de la Fair Wear Foundation



GILDAN

GILDAN Heavy Blend





255

G18600K | 18600B Heavy Blend™ Youth Full Zip Hooded Sweatshirt

50% coton / 50% polyester

XS (104/110), S (116/128), M (140/152), L (164), XL (176)

271 g/m² (White: 257 g/m²) Gildan

BLACK | NAVY | RED
ROYAL | SPORT GREY (HEATHER)

Fermeture à glissière en nylon | Double couture | Fermeture à glissière invisible, permet une impression complète de la poitrine | Poches kangourou | Pas de cordon, conforme la réglementation européenne | Capuche sans doublure | Manchettes doubles | Liseré en tricot 1X1 avec de l'élasthanne | La formation d'un pli central est évitée par un quart de tour du tuyau lors de la confection | Étiquette détachable



FRUIT OF THE LOOM





255

F401NK | 62-045-0 Kids´ Classic Hooded Sweat Jacket

80% coton / 20% polyester

116, 128, 140, 152, 164

280 g/m² (Heather Grey: 260 g/m²) Fruit of the Loom

AZURE BLUE | BLACK | BOTTLE GREEN
BURGUNDY | DEEP NAVY | FUCHSIA
HEATHER GREY | RED | ROYAL BLUE

Double capuche sans cordon de serrage, selon les directives européennes relatives aux vêtements pour enfants | Bande de propreté en jersey simple | Deux poches sur le devant ajustable | fermeture à glissière invisible pour une meilleure imprimabilité | Poignets en côtes coton/Lycra®



FRUIT OF THE LOOM





254

F401K | 62-035-0 Kids´ Premium Hooded Sweat Jacket

70% coton / 30% polyester

116, 128, 140, 152, 164

280 g/m² Fruit of the Loom

BLACK | DEEP NAVY | HEATHER GREY
RED | ROYAL BLUE

Double capuche sans cordon de serrage, selon les directives européennes relatives aux vêtements pour enfants | Bande de propreté en jersey simple | fermeture à glissière invisible pour une meilleure imprimabilité | Poches kangourou | Poignets en côte coton/élasthanne



Neutral
Certified Responsibility










NE13301 | O13301 **Kids´ Zip Hoodie**

100% coton
92/98, 104/110, 116/122, 128/134, 140/146, 152/158
300 g/m² Neutral

BLACK | BOTTLE GREEN | GREEN
NAVY | RED | SPORT GREY
YELLOW

Coton certifié commerce équitable | Coton biologique brossé | Polaire avec arrière brossé | Tirette assortie YKK-zip | Poche kangourou | Bord côtelé élasthanne au poignet et ourlet | Cordon plat



RUSSELL





Z266K | R-266B-0 **Kids´ Authentic Zipped Hooded Sweat**

Extérieur: 100% coton, Intérieur: 80% coton / 20% polyester
104 (S), 116 (M), 128 (L), 140 (XL), 152 (XXL), 164 (3XL)
280 g/m² Russell

BLACK | BOTTLE GREEN | BRIGHT ROYAL
BURGUNDY | CLASSIC RED | FRENCH NAVY

Forme droite | Couche extérieure 100 % coton | Bande de cou en forme de chevrons | Coutures latérales pour une meilleure tenue | Ourlet et poignets plus larges avec élasthanne | Couture de recouvrement aux emmanchures, aux poignets et à l'ourlet | Sans cordon de serrage | Capuche doublé | Côte 1x1 contenant de l'élasthanne sur l'ourlet et les poignets | Poches latérales | Fermeture éclair complète YKK en métal (argent antique) | Fermeture éclair recouverte pour une impression sur toute la largeur de la poitrine | Surpiqûres pour plus de décoration et de résistance

NEW



BUILD YOUR BRAND






BY188 | BY188 **Kids´ Organic Basic Zip Hoody**

100% coton
110/116, 122/128, 134/140, 146/152, 158/164
300 g/m² Build Your Brand

BLACK | HEATHER GREY | NAVY
WHITE

Coton biologique respectueux de la peau et de l'environnement, brossé à l'intérieur | Coupe standard | Fermeture éclair | Capuche | Poche de côté | Larges côtes à l'ourlet et aux poignets

BEST SELLER



Just Hoods
AWDis





JH043K | JH043J **Kids´ Varsity Jacket**

70% coton / 30% polyester (Heather Grey: 65% coton / 35% polyester)
3/4 (XS), 5/6 (S), 7/8 (M), 9/11 (L), 12/13 (XL) années
330 g/m² Just Hoods

BURGUNDY/HEATHER GREY | FIRE RED/WHITE | HEATHER GREY/WHITE
HOT PINK/WHITE | JET BLACK/FIRE RED | JET BLACK/HEATHER GREY
JET BLACK/SUN YELLOW | JET BLACK/WHITE | KELLY GREEN/WHITE
OXFORD NAVY/BURGUNDY | OXFORD NAVY/HEATHER GREY | OXFORD NAVY/WHITE
PURPLE/HEATHER GREY | PURPLE/WHITE | ROYAL BLUE/WHITE
SAPPHIRE BLUE/HEATHER GREY

Manches contrastées | Col, poignets et taille en tricot avec rayures | Fermeture à bouton-pression | Poches passepoilées contrastées | Polaire intérieure brossée | Ruban adhésif au cou | Boucle de suspension au col | Étiquette détachable | Tissu en coton doux offrant une surface idéale pour l'impression

NEW



BUILD YOUR BRAND






BY187 | BY187 **Kids´ Organic Sweat College Jacket**

100% coton
110/116, 122/128, 134/140, 146/152, 158/164
300 g/m² Build Your Brand

BLACK/WHITE

Coton biologique, brossé à l'intérieur | Modèle classique | Coupe standard | Col rond | Encolure rayée | Manches contrastées | Poche de côté | Ourlet et poignets côtelés | Patte à boutons-pression sur toute la longueur





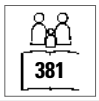

L889K | 32300 **Kids´ Windbreaker Surf**

100% nylon

5/6 (105/116), 7/8 (117/128), 9/11 (129/141), 12/14 (142/164), 15/16 (165/176) années

SOL´S

BLACK | FOREST GREEN | GOLD | NAVY | ORANGE | RED | ROYAL BLUE

Nylon 210T | Capuche pliable dans le col | 2 poches extérieures zippées | Cordon intérieur sécurisé en bas | Ouverture zippée | Système de pliage du sac, liens élastiques à la taille | Oeillets d'aération





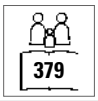

BCJK950 | JK950 **Kids´ Jacket Sirocco**

100% nylon

3/4 (98/104), 5/6 (110/116), 7/8 (122/128), 9/11 (134/146), 12/14 (152/164) années

B&C

ATOLL | BLACK | BOTTLE GREEN | GOLD | NAVY | ORANGE | PURPLE | REAL GREEN | RED | ROYAL BLUE | ULTRA YELLOW | WHITE

Taffetas de 100 % nylon | Fermeture Éclair intégrale avec tirette | Capuche intégrée dans le col | Veste pliable (de type K-Way) intégrée dans une poche avec double fermeture Éclair® coulissante | Ourlet ajustable en bas avec 2 bandes velcro | B&C Collection est membre de la Fair Wear Foundation









RT227J | R227J **Junior Rain Jacket**

100% polyester

XS (3/4 années), S (5/6 années), M (7/8 années), L (9/10 années), XL (11/12 années)

200 g/m² Result Core

BLACK | NAVY

Polyester StormDri 190T enduit de PVC | Étanche 2.000mm | Coupe-vent | Coutures soudées | Capuche élastique intégrée | Fermeture éclair en continu sur le devant | Rabat coupe-vent devant avec bouton-pression | 2 poches latérales | Cordon de serrage réglable à la base | Aération avec doublure en mesh au dos de la veste | Poignets élastique | Rayures réfléchissantes à l'extrémité de la manche









RT203J | R203J **Junior Microfleece Lined Jacket**

100% polyester

XS (3/4 années), S (5/6 années), M (7/8 années), L (9/10 années)

Result Core

BLACK | BOTTLE | NAVY | RED | ROYAL

Léger | Coutures soudées | Fermeture spiralée de 5 mm en nylon en continu sur le devant | Poches latérales | Capuche imperméable enroulable | Bandes réfléchissantes au bas du dos | Poignets élastiqués | Imperméable 2000 mm | StormDri 210T Polyester Enduit PU









RT203Y | R203Y **Youth Microfleece Lined Jacket**

100% polyester

XL (11/12 années), XXL (13/14 années)

Result Core

BLACK | BOTTLE | NAVY | RED | ROYAL

Léger | Coutures soudées | Fermeture spiralée de 5 mm en nylon en continu sur le devant | Poches latérales | Capuche imperméable enroulable | Bandes réfléchissantes au bas du dos | Poignets élastiqués | Imperméable 2000 mm | StormDri 210T Polyester Enduit PU





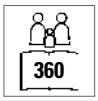



RT121J | R121J **Junior Classic Soft Shell Jacket**

Extérieur: 93% polyester / 7% élasthanne, Couche moyenne: 100% polyuréthane, Intérieur: 100% polyester

XS (3/4 années), S (5/6 années), M (7/8 années), L (9/10 années)

320 g/m² Result

BLACK | NAVY | RED | ROYAL

320g / m² Softshell 3 couches | Étanche jusqu'à 8.000 mm, respirant (1.000 g/m²/24h) et coupe-vent | Couche extérieure : 93 % polyester, 7 % élasthanne | Couche intermédiaire: membrane respirante en TPU | Couche interne: micropolaire pour plus de chaleur | Dos à coupe moderne plus longue | Tissu extensible doux et coupe confortable | Fermeture éclair YKK à l'avant avec rabat intérieur | 2 poches latérales avec fermeture éclair | 1 poche poitrine zippée étanche | 2 grandes poches sur le devant | 1 poche intérieur pour téléphone (seulement 11-14 ans) | Patte décorative sur la face avant et face arrière | Point d'accès : fermeture éclair centrée à l'intérieur de l'épaule | Poignets avec détail prismatique réfléchissant







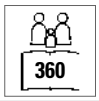



RT121Y | R121Y **Youth Classic Soft Shell Jacket**

Extérieur: 93% polyester / 7% élasthanne, Couche moyenne: 100% polyuréthane, Intérieur: 100% polyester

XL (11/12 années), XXL (13/14 années)

320 g/m² Result

BLACK | NAVY | RED | ROYAL

Tissu imperméable Softshell à 3 couches, 8 000 mm, 340 g / m129 | Respirant (1.000 mvp) et coupe-vent | Couche extérieure : 93 % polyester / 7 % élasthanne | Couche intermédiaire: membrane respirante en TPU | Couche interne: micropolaire pour plus de chaleur | Tissu doux hautement extensible et coupe confortable confortable | Dos à coupe moderne plus longue | Fermeture éclair YKK à l'avant avec rabat intérieur | Deux poches latérales avec fermeture éclair, une poche poitrine avec fermeture éclair, deux grandes poches intérieures et une poche à téléphone portable à l'intérieur | Ourlet ajustable à cordon élastique | Patte décorative sur la face avant et face arrière | Point d'accès : fermeture éclair centrée à l'intérieur de l'épaule | Poignets avec détail prismatique réfléchissant









RG683 | TRA683 **Kids´ Classmate Softshell Jacket**

96% polyester / 4% élasthanne

104 (3-4 années), 116 (5-6 années), 128 (7-8 années), 140 (9-10 années), 152 (11-12 années), 158 (32´), 164 (34´)

270 g/m² Regatta Junior

BLACK/SEAL GREY (SOLID) | NAVY/SEAL GREY (SOLID)

Tissu Softshell extensible tissé à doublure chaude | Finition imperméable durable | Résistant au vent | séchage rapide | Passepoils réfléchissants aux épaules | Bord réfléchissant au bas du dos | 2 poches à fermeture éclair au bas











RG622 | TRA622 **Kids´ Octagon 3-Layer Hooded Softshell Jacket**

100% polyester

104 (3-4 années), 116 (5-6 années), 128 (7-8 années), 140 (9-10 années), 152 (11-12 années), 158 (32´), 164 (34´)

300 g/m² Regatta Junior

BLACK | NAVY

XPT Softshell tissé à doublure chaude | Tissu imperméable et respirant | Tissu à membrane coupe-vent à 3 épaisseurs | Entièrement imprimable | Capuche fixe avec détails rétroréfléchissants sur le devant et au dos | Poche intérieure zippée | 2 poches inférieures à fermeture éclair et 1 poche poitrine à fermeture éclair



ROLY





369

RY6436K | SS6436 **Kids´ Nebraska Softshell Jacket**

Extérieur: 92% polyester / 8% élasthanne, Intérieur: 100% polyester

4, 6, 8, 10, 12, 14, 16 années

300 g/m² Roly

AQUAMARINE 236 | BLACK 02 | BOTTLE GREEN 56
LIME PUNCH 235 | NAVY BLUE 55 | RED 60
ROYAL BLUE 05

Extérieur: 92% polyester / 8% élasthanne, intérieur: micropolaire extra chaud 100% polyester, 300 g / m128 | Softshell veste, 2 plis | Fermeture éclair ton sur ton sur toute la longueur avec protège-menton et tirette | Doublure en micro-polaire chaud | 2 poches extérieures avec zip ton sur ton | Poignets ajustables avec fermeture autoagrippante | Cordon élastique avec arrêt dans l'ourlet | Coupe-vent et hydrofuge



B&C COLLECTION





372

BCJK969 | JK969 **Kids´ Hooded Softshell Jacket**

94% polyester / 6% élasthanne

5/6 (110/116), 7/8 (122/128), 9/10 (134/140), 11/12 (146/152), 13/14 (158/164) années

340 g/m² B&C

AZURE | BLACK | NAVY
RED

Veste en softshell 3 couches | Capuche passe-montagne amovible | Fermeture à glissière intégrale avec protège-menton | Boucle de suspension | Nom et étiquette de classe | Manches montées | Accès facile pour la décoration via la fermeture Éclair intérieure sur le côté gauche | Patte intérieure intégrale de la même matière | Coutures plates pour un plus grand confort | Poignets avec patte de fermeture en Velcro & curseur plastique en relief | Ourlet réglable en bas (à l'aide de cordons élastiques et de stoppeurs) | Empiècement plus long dans le dos | 2 poches zippées latérales devant | Étanche jusqu'à 5 000 mm | B&C Collection est membre de la Fair Wear Foundation



SOL'S the fair spirit





373

L848K | 46603 **Kids´ Hooded Softshell Jacket Replay**

94% polyester / 6% élasthanne

6 (106/116), 8 (118/128), 10 (130/140), 12 (142/152) années

340 g/m² SOL´S

BLACK | PEPPER RED | ROYAL BLUE

Membrane 8000 mm imperméable et respirante | 2 poches latérales et 1 poche poitrine zippées | Elastique de serrage à la taille | Bas de manches ajustables avec bande Velcro® | Capuche avec cordon



Result core VALUE

Result COLOUR







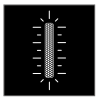



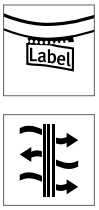

RT224Y | R224Y **Youth TX Performance Hooded Soft Shell Jacket**

Extérieur: 93% polyester / 7% élasthanne, Intérieur: 100% polyester

XL (11/12 années), XXL (13/14 années)

320 g/m² Result Core

BLACK/GREY | NAVY/ROYAL
PURPLE/GREY | RED/BLACK
ROYAL/NAVY | VIVID GREEN/BLACK

Confection à 3 couches sur l'extérieur : 93 % polyester / 7 % élasthanne | Couche interne en micropolaire pour une chaleur complémentaire | Matière extrêmement extensible, souple et confortable, coupe active | Couche intermédiaire: membrane TPU imperméable 8000 mm, respirante (1000g / m² / 24h) et coupe-vent | Rabat intérieur coupe-vent | Détail décoratif aux manches et la capuche | Fermeture zippée à l`avant avec protection menton | Poches montées sur le devant | Dos à coupe moderne plus longue | Détail réfléchissants sur la partie avant et arrière

RT224J | R224J **Junior TX Performance Hooded Soft Shell Jacket**

Extérieur: 93% polyester / 7% élasthanne, Intérieur: 100% polyester

XS (3/4 années), S (5/6 années), M (7/8 années), L (9/10 années)

320 g/m² Result Core

BLACK/GREY | NAVY/ROYAL
PURPLE/GREY | RED/BLACK
ROYAL/NAVY | VIVID GREEN/BLACK

Confection à 3 couches sur l'extérieur : 93 % polyester / 7 % élasthanne | Couche interne en micropolaire pour une chaleur complémentaire | Matière extrêmement extensible, souple et confortable, coupe active | Couche intermédiaire: membrane TPU imperméable 8000 mm, respirante (1000g / m² / 24h) et coupe-vent | Rabat intérieur coupe-vent | Détail décoratif aux manches et la capuche | Fermeture zippée à l`avant avec protection menton | Poches montées sur le devant | Dos à coupe moderne plus longue | Détail réfléchissants sur la partie avant et arrière







RG418 | TRW418 **Kids´ Dover Jacket**

100% polyester

104 (3-4 années), 116 (5-6 années), 128 (7-8 années), 140 (9-10 années), 152 (11-12 années), 158 (32´), 164 (34´), 170 (36´)

195 g/m² Regatta Junior

BLACK/ASH (HEATHER) | CLASSIC RED/NAVY | NAVY/NAVY | ROYAL BLUE/NAVY

Tissu en polyester imperméable Hydrafort 5.000 (5.000 têtes hydrostatiques) | Rabat coupe-vent à bouton-pression avec fermeture auto-agrippante | Coutures étanchées | Poignets élastiques | Accès invisible à fermeture à glissière à la doublure intérieure pour une finition ultérieure | Manches à doublure en polyamide | Doublure polaire col | Polaire anti-boulochage série 249 | Passepoils réfléchissants aux poches et à l'ourlet au dos | Poche intérieure et deux poches à fermeture à glissière au bas | Étiquette dans la doublure intérieure pour toutes les tailles | Capuche dissimulée







RG309 | TRA309 **Kids´ Cadet Insulated Parka**

100% polyester

104 (3-4 années), 116 (5-6 années), 128 (7-8 années), 140 (9-10 années), 152 (11-12 années), 158 (32´), 164 (34´)

195 g/m² Regatta Junior

BLACK/SEAL GREY (SOLID) | NAVY/MAGMA ORANGE

Tissu polyester Hydrafort 5 000 imperméable | Tissu coupe-vent | Coutures étanchées | Isolation en polyester - corps 120 g/m² / manche 100 g/m129 | Doublure en polyester | Capuche avec bordure en fausse fourrure | 2 poches au bas avec rabats insérés | Ouverture zip dans la doublure pour accès à la broderie | Poignets ajustables | Passepoil réfléchissant à l'avant et à l'arrière | Protège-menton













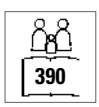



RT160J | R160J **Junior Reversible Stormdri 4000 Fleece Jacket**

100% polyester

XXS (2/3 années), XS (3/4 années), S (5/6 années), M (7/8 années), L (9/10 années)

Result

XXS, XS, S, M, L

BLACK/GREY | BOTTLE/BOTTLE | BROWN/BROWN | BURGUNDY/BURGUNDY | NAVY/NAVY | RED/NAVY | ROYAL/NAVY

XS, S, M, L

PURPLE/PURPLE

Étanche jusqu'à 4.000 mm, coupe-vent et réversible | Extérieur : polaire 280 g/m² RESULT®, 100% polyester | Revers: Polyester 200gsm avec revêtement en PVC | Polaire anti-boulochage | Coutures scellées à double couture (pour résister à l'usure scolaire) | Capuche invisible dans le col avec fermeture velcro | Fermeture éclair avant réversible | Poignets élastiques | Rabat coupe-vent avec boutons-pression | Boucle de suspension | Triangles de sécurité avant et arrière intégrant des matériaux réfléchissants | Étiquette/poche avec un espace pour le nom et la classe | Point d'accès à l'ourlet

RT160Y | R160Y **Youth Reversible Stormdri 4000 Fleece Jacket**

100% polyester

XL (11/12 années), XXL (13/14 années)

Result

BLACK/GREY | BOTTLE/BOTTLE | BROWN/BROWN | BURGUNDY/BURGUNDY | NAVY/NAVY | PURPLE/PURPLE | RED/NAVY | ROYAL/NAVY

Étanche jusqu'à 4.000 mm, coupe-vent et réversible | Rabat coupe-vent avec boutons-pression | Polaire anti-boulochage | Boucle de suspension | Étiquette/poche avec un espace pour le nom et la classe | Triangles de sécurité avant et arrière intégrant des matériaux réfléchissants | Capuche invisible dans le col avec fermeture velcro | Coutures scellées à double couture (pour résister à l'usure scolaire) | Fermeture éclair avant réversible | Poignets élastiques | Extérieur : polaire 280 g/m² RESULT®, 100% polyester | Revers: Polyester 200gsm avec revêtement en PVC | Point d'accès à l'ourlet





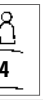



RT207J | R207J **Junior Winter Parka**

100% polyester

XS (3/4 années), S (5/6 années), M (7/8 années), L (9/10 années)

Result Core

BLACK | BOTTLE | BURGUNDY | NAVY | RED | ROYAL

Ourlet avec cordon de serrage ajustable (selon EN14682) | Capuche à 3 pièces intégrée dans le col avec cordon de serrage | Étanche jusqu'à 2.000 mm, coupe-vent, séchage rapide | 2 poches frontales avec rabat coupe-vent et doublure en polaire | Coutures imperméables entièrement scellées | Fermeture éclair 7mm de qualité | Doublure en polaire dans les poches pour garder les mains au chaud | Liseré des manches élastique | Bandes réfléchissantes au bas du dos | Extérieur: polyester pongé 100% enduit Storm-Dri, doublure: rembourrage en polyester 160 g / m² | Doublure grise assortie | Coupe plus longue



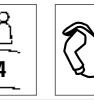



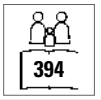



RT207Y | R207Y **Youth Winter Parka**

100% polyester

XL (11/12 années), XXL (13/14 années)

Result Core

BLACK | BOTTLE | BURGUNDY | NAVY | RED | ROYAL

Ourlet avec cordon de serrage ajustable (selon EN14682) | Capuche à 3 pièces intégrée dans le col avec cordon de serrage | Étanche jusqu'à 2.000 mm, coupe-vent, séchage rapide | 2 poches frontales avec rabat coupe-vent et doublure en polaire | Coutures imperméables entièrement scellées | Fermeture éclair 7mm de qualité | Doublure en polaire dans les poches pour garder les mains au chaud | Liseré des manches élastique | Extérieur : 100 % polyester pongé StormDri avec enduction en PU / doublure : ouatage 160 g/m129 | Doublure grise assortie | Coupe plus longue | Bandes réfléchissantes aux poignets et au bas du dos











RT233J | R233J **Junior Soft Padded Jacket**

100% polyester

XXS (2/3 années), XS (3/4 années), S (5/6 années), M (7/8 années), L (9/10 années)

Result Core

BLACK/BLACK | BLACK/ORANGE | NAVY/LIME | NAVY/NAVY | NAVY/ROYAL | ROYAL/NAVY

Empiècement dans la nuque pour personnalisation | Emmanchure et ourlet légèrement liés | Doublure et détail contrasté | Détail tendance réfléchissant | Capuche fixe | Fermeture éclair intégrale | Poches zippées | Boucle de suspension | Hydrofuge | Coupe-vent | Rembourrage : 160 g/m² polyester











RT233Y | R233Y **Youth Soft Padded Jacket**

100% polyester

XL (11/12 années), XXL (13/14 années)

Result Core

BLACK/BLACK | BLACK/ORANGE | NAVY/LIME | NAVY/NAVY | NAVY/ROYAL | ROYAL/NAVY

Empiècement dans la nuque pour personnalisation | Emmanchure et ourlet légèrement liés | Doublure et détail contrasté | Détail tendance réfléchissant | Capuche fixe | Fermeture éclair intégrale | Poches zippées | Boucle de suspension | Hydrofuge | Coupe-vent | Rembourrage : 160 g/m² polyester











RT234J | R234J **Junior Soft Padded Bodywarmer**

100% polyester

XXS (2/3 années), XS (3/4 années), S (5/6 années), M (7/8 années), L (9/10 années)

Result Core

BLACK/ORANGE | NAVY/LIME | NAVY/ROYAL | ROYAL/NAVY

Boucle de suspension | Poches zippées | Fermeture éclair intégrale | Détail tendance réfléchissant | Emmanchures élastiques | Détail et double contrasté | Emmanchures et taille avec bords doux | Panneau articulé au col pour personnalisation | Rembourrage : 160 g/m² polyester | Accès à la décoration : zip intérieure | Hydrofuge | Coupe-vent



ROLY







RY5090K | RA5090 **Kids´ Norway Jacket**

100% polyester

4, 6, 8, 10, 12, 14, 16 années

290 g/m² Roly

BLACK 02 | ELECTRIC BLUE 99 | NAVY BLUE 55

Matériau extérieur : 100% polyester, 300 taffetas ; doublure : 100% polyester, 290 taffetas ; rembourrage : 100% polyester, 150 g/m². | Veste matelassée avec capuche fixe, doublée d'un rembourrage doux et léger | Fermeture éclair dissimulée sur toute la longueur dans un ton assorti avec protège-menton. | 2 poches latérales zippées | Bande élastique de la même couleur aux poignets, à l'ourlet et à la capuche | Doublure en couleur contrastée | Comprend un sac pour ranger la veste | Coupe-vent et hydrofuge



JUNIOR REGATTA PROFESSIONAL







RG4540 | TRA454 **Kids´ Stormforce Thermal Jacket**

100% polyamide

104 (3-4 années), 116 (5-6 années), 128 (7-8 années), 140 (9-10 années), 152 (11-12 années), 158 (32´), 164 (34´)

60 g/m² Regatta Junior

BLACK | CLASSIC RED | NAVY | ROYAL BLUE

Tissu polyamide au poids léger | Finition imperméable durable | Doublure en taffetas de polyester | Protection thermoguard à poids léger | 100g poids d'isolation du corps | Facilement compressible | Poche intérieure zippée | Bord extensible à l'ouverture de la capuche, les poignets et l'ourlet | 2 poches à fermeture éclair au bas | Capuche isolée fixe | Bord réfléchissant au bas du dos | Accès à la broderie zippé dissimulé à la couture latérale



ROLY









RY5092K | RA5092 **Kids´ Oslo Bodywarmer**

100% polyester

4, 6, 8, 10, 12, 14, 16 années

290 g/m² Roly

BLACK 02 | ELECTRIC BLUE 99 | NAVY BLUE 55

Matière extérieure : 100% polyester, 300 taffetas, doublure : 100% polyester, 290 taffetas ; rembourrage : 100% polyester, 150 g/m². | Bodywarmer avec rembourrage doux et léger | Fermeture éclair dissimulée sur toute la longueur dans un ton assorti avec protège-menton. | 2 poches latérales zippées | Bande élastique de même couleur sur le col | Doublure en couleur contrastée | Comprend un sac pour ranger la veste | Coupe-vent et hydrofuge



Result









RT88J | R088J **Junior Ultra Padded Bodywarmer**

100% polyester

XXS (2/3 années), XS (3/4 années), S (5/6 années), M (7/8 années), L (9/10 années), XL (11/12 années)

Result

NAVY | RED

Hydrofuge et coupe-vent | Extérieur : microfibre de polyester 130 g/m² de type peau de pêche | Isolation : 100 % ouate de polyester 240 g/m² rembourrée et remplie à la main | Doublure : 100 % polyester Active Fleece de RESULT® | Extérieur matelassé, coutures horizontal | Capuche invisible dans le col avec fermeture velcro | 2 poches latérales et 1 poche poitrine avec zip | Emmanchures indéformables et élastiques | Fermeture éclair en continu sur le devant | Point d'accès : fermetures à glissière invisibles sur la partie extérieure de l'épaule et à la couture latérale intérieure



Result core VALUE

Result COLOUR









RT234Y | R234Y **Youth Soft Padded Bodywarmer**

100% polyester

XL (11/12 années), XXL (13/14 années)

Result Core

BLACK/ORANGE | NAVY/LIME | NAVY/ROYAL | ROYAL/NAVY

Boucle de suspension | Poches zippées | Fermeture éclair intégrale | Détail tendance réfléchissant | Emmanchures élastiques | Détail et double contrasté | Emmanchures et taille avec bords doux | Panneau articulé au col pour personnalisation | Rembourrage : 160 g/m² polyester | Accès à la décoration : zip intérieure | Hydrofuge | Coupe-vent





RT905J | R905J **Junior Recycled Microfleece Top**

100% polyester
XS, S, M, L, XL
165 g/m² Result Genuine Recycled

BLACK | GREY | NAVY

100 % polyester recyclé | Respirant | Fermeture éclair ¼ écologique YKK NATULON® | Poignets et ourlet élastiqués avec bord doux | Couture à empiècement décoratif | Fabriqué à partir de fils durables perPETual© de la plus haute qualité en utilisant exclusivement des bouteilles de plastique recyclées en PET usagé | Lavage facile, séchage rapide | Boucle de suspension | Sans perfluorocarbures (PFC) | Recyclable en fin de vie | Prêt à être personnalisé | Le polysac est biodégradable | Composé de 12 bouteilles en plastique (1 litre)









RT114J | R114J **Junior Microfleece Jacket**

100% polyester
XXS (96/104), XS (104/116), S (116/128), M (128/140)
200 g/m² Result Core

BLACK | NAVY | RED | ROYAL

Extrêmement léger | anti-boulochage | 2 poches latérales | Laver / Sécher en quelques minutes | Fermeture éclair en continu sur le devant









RT114Y | R114Y **Youth Microfleece Jacket**

100% polyester
L (140/152), XL (152/164)
200 g/m² Result Core

BLACK | NAVY | RED | ROYAL

Extrêmement léger | anti-boulochage | 2 poches latérales | Laver / Sécher en quelques minutes | Fermeture éclair en continu sur le devant









RG515 | TRF515 **Brigade II Full Zip Fleece**

100% polyester
98 (2 années), 104 (3/4 années), 116 (5/6 années), 128 (7/8 années), 140 (9/10 années), 152 (11/12 années), 158 (32´), 164 (34´)
170 g/m² Regatta Junior

BLACK | CLASSIC RED | NAVY | ROYAL BLUE

Micro-polaire série 169 | Technologie textile Layer Lite | Séchage rapide | Entretien facile | Protège-menton | 2 poches en polaire inférieures | Idéale comme pièce de superposition | Tailles 2-12 ans, 32"-34"









L742K | 00589 **Kids´ Fleecejacket North**

100% polyester
4 (96/104), 6 (106/116), 8 (118/128), 10 (130/140), 12 (142/152), 14 (154/164) années
300 g/m² SOL´S

BLACK | BURGUNDY | FIR GREEN | NAVY | RED

Coupe courte | Anti-boulochage | Bande de propreté renforcé au col | Col montant doublé | Fermeture éclair intégrée ton sur ton | 2 poches zippées avec passepoil large | Poignets élastiques | Empiècement demi-lune au dos | Cordon intérieur sécurisé en bas









Z8700K | R-870B-0 **Kids´ Full Zip Outdoor Fleece**

100% polyester
104 (S), 116 (M), 128 (L), 140 (XL), 152 (XXL)
320 g/m² Russell

BLACK | BOTTLE GREEN | BRIGHT ROYAL | BURGUNDY | CLASSIC RED | CONVOY GREY (SOLID) | FRENCH NAVY

Polaire anti-boulochage | Polaire dense et compact assure une perte de chaleur minimale | Col camionneur | Poches latérales avec fermetures éclair intérieures | Construction à panneaux pour un coupe moderne





283

RT33J | R033J — Junior Polartherm™ Top

100% polyester
XXS (3/4 années), XS (4/6 années), S (6/8 années), M (8/10 années)
330 g/m² Result

BLACK | NAVY | RED | ROYAL

Anti-boulochage, sans doublure | Coupe Casual / Coupe décontractée / Résistant à l'usure / Entretien facile | 1/4 fermeture à glissière devant | 2 poches latérales doublure polaire | Poignets élastique et ourlet avec cordon de serrage ajustable selon EN14681 | Triangles de sécurité avant et arrière intégrant des matériaux réfléchissants | Polaire polyester





283

RT33Y | R033Y — Youth Polartherm™ Top

100% polyester
L (10/12 années), XL (12/14 années)
330 g/m² Result

BLACK | NAVY | RED | ROYAL

Anti-boulochage, sans doublure | Coupe Casual / Coupe décontractée / Résistant à l'usure / Entretien facile | 2 poches latérales doublure polaire | Fermeture à glissière 1/4 sur le devant | Triangles de sécurité avant et arrière intégrant des matériaux réfléchissants | Poignets élastique et ourlet avec cordon de serrage ajustable selon EN14681 | Polaire polyester





296

RT36J | R036J — Junior Polartherm™ Jacket

100% polyester
XXS (3/4 années), XS (4/6 années), S (6/8 années), M (8/10 années)
330 g/m² Result

BLACK | BURGUNDY | FOREST | NAVY | OXFORD GREY | RED | ROYAL

Polaire épaisse 100 % polyester | Anti-boulochage | Coupe athlétique, coupe decontracté et entretien facile | Fermeture éclair en continu sur le devant | 2 grandes poches sur le devant avec coutures décoratives | Poignets élastique et ourlet avec cordon de serrage ajustable selon EN14681 | Triangles de sécurité avant et arrière intégrant des matériaux réfléchissants





296

RT36Y | R036Y — Youth Polartherm™ Jacket

100% polyester
L (10/12 années), XL (12/14 années)
330 g/m² Result

BLACK | BURGUNDY | FOREST | NAVY | OXFORD GREY | RED | ROYAL

Polaire épaisse 100 % polyester | Anti-boulochage | Coupe athlétique, coupe decontracté et entretien facile | Poignets élastique et ourlet avec cordon de serrage ajustable selon EN14681 | 2 grandes poches sur le devant avec coutures décoratives | Fermeture éclair en continu sur le devant | Triangles de sécurité avant et arrière intégrant des matériaux réfléchissants





307

RT37J | R037J — Junior Polartherm™ Bodywarmer

100% polyester
XXS (3/4 années), XS (4/6 années), S (6/8 années), M (8/10 années)
330 g/m² Result

NAVY | RED | ROYAL

Anti-boulochage | Polaire robuste avec entretien facile | Fermeture éclair en continu sur le devant | 2 grandes poches latérales doublure coton | Empiècement décoratif | Triangles de sécurité avant et arrière intégrant des matériaux réfléchissants | Non doublé





307

RT37Y | R037Y — Youth Polartherm™ Bodywarmer

100% polyester
L (10/12 années), XL (12/14 années)
330 g/m² Result

NAVY | RED | ROYAL

Anti-boulochage | Polaire robuste avec entretien facile | Fermeture éclair en continu sur le devant | 2 grandes poches latérales doublure coton | Empiècement décoratif | Triangles de sécurité avant et arrière intégrant des matériaux réfléchissants | Non doublé







SM62 | SM062 **Kids´ Shorts**

96% coton / 4% élasthanne
5/6 (116), 7/8 (128), 9/10 (140), 11/12 (152) années
220 g/m² SF Minni

BLACK

Jersey simple | Taille basse moderne avec une élasticité élevée et une bande à nouer | Apport élasthanne pour une rétention de forme essentielle







SM69 | SM069 **Kids´ Retro Shorts**

100% coton
5/6 (116), 7/8 (128), 9/10 (140), 11/12 (152) années
220 g/m² SF Minni

BLACK/BLACK | BLACK/WHITE
BRIGHT PINK/WHITE | NAVY/WHITE
RED/WHITE

Étiquette détachable SF (Skinnifit) | Look rétro avec lien contrasté et cordon de serrage | Taille élastiquée | Unisexe

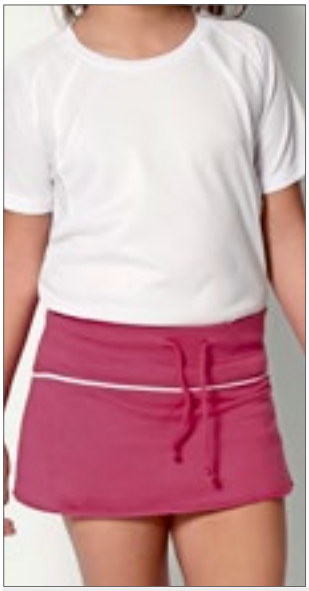



NH601 | HOLLY KIDS **Kids´ Skirt Holly**

100% coton
3/4, 5/6, 7/8, 9/11, 12/14 années
165 g/m² Nath

BUBBLEGUM/WHITE

Robe t-shirt en coton semi-peigné | Large, taille élastique avec cordon de serrage | Pantalon intégré | Empiècement avec coutures décoratives de couleur contrastante | Coutures latérales | Taille moyenne





F480NK | 64-051-0 **Kids´ Classic Elasticated Cuff Jog Pants**

80% coton / 20% polyester
116, 128, 140, 152, 164
280 g/m² (Heather Grey: 260 g/m²) Fruit of the Loom

BLACK | DEEP NAVY | HEATHER GREY
NAVY

Tunnel à cordon de serrage élastique, conformément aux directives européennes applicables aux vêtements pour enfants | Poche de côté | Poignets élastique





F480K | 64-025-0 **Kids´ Premium Elasticated Cuff Jog Pants**

70% coton / 30% polyester
116, 128, 140, 152, 164
280 g/m² (Heather Grey: 260 g/m²) Fruit of the Loom

BLACK | DEEP NAVY | HEATHER GREY

Tunnel à cordon de serrage élastique, conformément aux directives européennes applicables aux vêtements pour enfants | Poche de côté | Poignets élastique





L02121 | 02121 **Kids´ Slim Fit Jogging Pants Jake**

50% coton / 50% polyester (Grey Melange: 64% coton / 30% polyester / 6% viscose), (Charcoal Melange: 60% coton / 40% polyester)
4 (96/104), 6 (106/116), 8 (118/128), 10 (130/140), 12 (142/152) années
240 g/m² SOL´S

BLACK | CHARCOAL MELANGE | FRENCH NAVY
GREY MELANGE

1 poche plaquée arrière | Bord côte 2X2 taille et bas de jambe | Cordon ajustable à la taille



HRM
Styled to impress, made to last







HRM2007 | 2007 **Kids´ Premium Jogging Pants**

70% coton / 30% polyester
S (128/7-8), M (134/8-9), L (140/9-10), XL (146/11-12), XXL (152/12-13), 3XL (158/13-14)
285 g/m² HRM

BLACK | DARK GREY | GREY MELANGE | NAVY

Coton ring-spun et peigné/polyester recyclé (brossé à l'intérieur) | Tissu mixte doux | Coupe moderne | Les coutures, les bords des poches et les chevilles sont confectionnés dans une maille côtelée 1x1 de haute qualité | Deux poches latérales zippées et une poche arrière à droite | Taille de haute qualité avec coutures plates et fausse fermeture éclair sur le devant | Deux grands œillets en métal d'aspect ancien | Cordon rond tressé | Sans étiquette







JH072K | JH072J **Kids´ Cuffed Jogpants**

80% coton / 20% polyester (Heather Grey: 75% coton / 25% polyester)

5/6 (S), 7/8 (M), 9/11 (L), 12/13 (XL) années

280 g/m² Just Hoods

HEATHER GREY | JET BLACK | NEW FRENCH NAVY

Ouverture de jambe liseré | Poche appliquée à l'arrière | Côte 1x1 à la taille | Polaire intérieure brossée | Sans cordons de serrage conforme la réglementation de l'UE | Poches latérales | Étiquette détachable | Tissu en coton doux offrant une surface idéale pour l'impression







NE34001K | O34001 **Kids´ Sweatpants**

100% coton

92/98, 104/110, 116/122, 128/134, 140/146, 152/158

300 g/m² Neutral

BLACK | NAVY | SPORT GREY

Coton certifié commerce équitable | Coton biologique certifié | Polaire avec arrière brossé | Poches latérales | Bord côtelé élasthanne aux poignets et ourlet | Cordon plat









JH074J | JH074J **Kids´ Tapered Track Pant**

80% coton / 20% polyester (Heather Grey: 75% coton / 25% polyester)

3/4 (XS), 5/6 (S), 7/8 (M), 9/11 (L), 12/13 (XL) années

280 g/m² Just Hoods

HEATHER GREY | JET BLACK | NEW FRENCH NAVY

Poches latérales | Jambes fuselées avec revers | Côte 1x1 à la taille | Sans cordons de serrage conforme la réglementation de l'UE | Tissu en coton doux offrant une surface idéale pour l'impression | Étiquette détachable | Polaire intérieure brossée | Production certifiée WRAP (Worldwide Responsible Accredited Production)









Z750K | R-750B-0 **Kids´ Sweat Pants**

50% coton / 50% polyester

104 (S), 116 (M), 128 (L), 140 (XL), 152 (XXL)

295 g/m² Russell

BLACK | BOTTLE GREEN | BRIGHT ROYAL | BURGUNDY | FRENCH NAVY

Pantalon de survêtement classique pour enfants | Coton peigné ringspun | Ceinture et chevilles élastiques | Sans cordon de serrage | Poche de côté









SM425 | SM425 **Kids´ Slim Cuffed Joggers**

60% coton / 40% polyester (Heather Grey: 75% coton / 20% polyester / 5% viscose)

5/6 (116), 7/8 (128), 9/10 (140), 11/12 (152) années

250 g/m² SF Minni

BLACK | HEATHER GREY | NAVY

Étiquette détachable SF (Skinnifit) | Poignet côtelé et ceinture avec cordon plat avec œillets surpiqués | 2 poches arrondies sur le côté et 1 poche plaquée à l'arrière | Unisexe







SM470 | SM470 **Kids´ All In One**

80% coton / 20% polyester (Heather Grey: 71% coton / 23% polyester / 6% viscose)

3/4 (104), 5/6 (116), 7/8 (128), 9/10 (140), 11/12 (152), 13 (164) années

280 g/m² SF Minni

BLACK | BRIGHT RED | FUCHSIA | HEATHER GREY | NAVY | SAPPHIRE BLUE

Étiquette détachable | Fermeture éclair YKK | Manchettes étroite élastiques 1x1 | Capuche en deux parties, avec doublure jersey | Poche kangourou avec coutures plates | Coutures plates autour des manches | Ruban adhésif au cou | Zip au cou dans le même tissu | Polaire brossée au dos







NE73331K | O73331 **Kids´ Jumpsuit**

100% coton

104/110, 116/122, 128/134, 140/146, 152/158

300 g/m² Neutral

BLACK | NAVY | SPORT GREY

Coton certifié commerce équitable | Coton biologique brossé | Polaire avec arrière brossé | Tirette assortie YKK-zip | Capuche doublée | Poche kangourou | Bord côtelé élasthanne au poignet et ourlet | Cordon plat





TC059 | TC059 **Childrens´ Long Pyjamas**

100% coton (Heather Grey: 85% coton / 15% viscose)

3/4, 5/6, 7/8, 9/10, 11/13 années

140 g/m² Towel City

WHITE/HEATHER GREY | WHITE/NAVY | WHITE/PINK/WHITE STRIPE

Jersey simple | Ensemble pyjama manches courtes et pantalon long | T-Shirt col ras du cou à manches retroussées | Ceinture élastiquée sur pantalon avec cordon de serrage fantasie herringbone







SM83 | SM083 **Kids´ Tartan Lounge Pants**

100% coton

5/6, 7/8, 9/10, 11/12, 13 années

115 g/m² SF Minni

NAVY-GREEN CHECK | RED-NAVY CHECK | WHITE-PINK CHECK

Tissu 100% Coton Flanelle croisé | Pantalon confort en tartan avec ourlet simple | Taille élastiquée avec faux cordon | Étiquette détachable







SM85 | SM085 **Kids´ Cuffed Lounge Pants**

96% coton / 4% élasthanne

5/6, 7/8, 9/10, 11/12, 13 années

180 g/m² SF Minni

NAVY/WHITE STARS | RED/WHITE STRIPES

Jersey simple | Taille élastiquée ton sur ton | Cordon factice | Ourlet à revers | Étiquette détachable







SM074 | SM074 **Kids´ Tartan Lounge Set**

100% coton

3/4, 5/6, 7/8, 9/10, 11/12, 13 années

115 g/m² SF Minni

RED-NAVY CHECK

Flanelle/Tissu en sergé | Lot de 2 pièces | Chemise décontractée à col cranté | Fermeture à boutons ajustable et boutons nacrés | Poche plaquée surpiquée sur la poitrine | Pantalon décontracté avec ourlet uni et taille entièrement élastiquée | Ourlet et poignets à couture double dans le même tissu | Étiquette détachable





SC019 | SC019 **Kids´ Splashmacs Poncho**

100% polychlorure de vinyle
100 x 75 cm
90 g/m² Splashmacs

BLACK | CLEAR | FUCHSIA
NAVY | RED | SAPPHIRE
SILVER | YELLOW

Fermeture à préssions | Puet être utilisé comme tapis de sol | Livré dans une mallette de transpor emballage fermé pa avec un cordon de serrage | Logo de la marque sur un côté et un autre sans décoration | 100 x 75 cm





RG466 | TRW466 **Kids´ Paddle Rain Suit**

100% polyester
6/12, 12/18, 18/24, 24/36, 36/48, 48/60, 60/72 mois
80 g/m² Regatta Junior

CLASSIC RED | JEM | NAVY

Polyester enduit PU imperméable et coupe-vent | Tissu coupe-vent | Coutures étanchées | Passepoil réfléchissante à l'avant et à l'arrière | Capuche fixe | Taille partiellement élastiqué | Poignets et ourlet élastiqués







RT95J | R095J **Junior Waterproof Jacket & Trouser Set**

100% polyester
XS (3/4 années), S (5/6 années), M (7/8 années), L (9/10 années), XL (11/12 années)
200 g/m² Result

NAVY | RED

Vêtement lourd, coutures scellées | Étanche (2 000 mm) et coupe-vent | Extérieur: Polyester StormDri 2000 recouvert à 100% à 190% | Sweatshirt à capuche long zip | 2 poches avant et spacieux pour veste 2 poches d'accès au pantalon | Poignets intérieurs coupe-vent, dos en mesh ventilé | Ourlet de la veste avec cordon de serrage élastique (selon EN14682) | Fermeture à pression ajustable aux chevilles du pantalon | Taille élastiquée du pantalon | Sac de rangement à fermeture éclair | Triangles de sécurité avant et arrière intégrant des matériaux réfléchissants







RG223 | TRA223 **Junior Splash-It Suit**

100% polyamide
6/12, 12/18, 18/24, 24/36, 36/48, 48/60, 60/72 mois
80 g/m² Regatta Junior

JEM | NAVY | TRUE RED

Tissu léger Isolite imperméable et respirant avec finition DWR (imperméabilité durable) pour une protection contre les intempéries | Isolation Thermoguard et doublure en polaire sur le corps et la capuche | Poignets et taille élastiques | Capuche croisée et détail réfléchissant | Coutures étanchées | Garniture réfléchissante







RT225J | R225J **Junior Rain Suit**

100% polyester
XS (3/4 années), S (5/6 années), M (7/8 années), L (9/10 années), XL (11/12 années)
200 g/m² Result Core

BLACK | NAVY | ROYAL

Caractéristiques de la veste : capuche intégrée avec élastique | Cordon de serrage ajustable au bas du vêtement, ourlet | Poignets des manches élastique | Rabat coupe-vent avec fermeture boutons-pression | Bandes réfléchissantes à l'extrémité de la manche | Fermeture éclair en continu sur le devant | Deux grandes poches sur le devant | Empiècement en mesh au dos de la veste | Caractéristiques du pantalon: Ceinture élastiquée | Deux poches latérales pour accéder au vêtement porté sous le pantalon | Fermeture à pression ajustable aux chevilles du pantalon | Imperméable 2 000 mm | Polyester 190T enduit de PU | Coupe-vent





RT226J | R226J **Junior Rain Trousers**

100% polyester
XS (3/4 années), S (5/6 années), M (7/8 années), L (9/10 années), XL (11/12 années)
200 g/m² Result Core

BLACK | NAVY

Polyester StormDri 190T enduit de PVC | Étanche 2.000mm | Coupe-vent | Taille élastiquée | Aérations à la taille pour accéder aux poches intérieures | Bas du vêtement élastique | Coutures soudées









RG908N | TRW908 — Kids´ Pro Stormbreak Waterproof Jacket

100% polyester

98 (2 années), 104 (3/4 années), 116 (5/6 années), 128 (7/8 années), 140 (9/10 années), 152 (11/12 années), 164 (32´), 176 (34´)

185 g/m² — Regatta Junior

BLACK NAVY

Tissu polyester Hydrafort 5 000 imperméable | Tissu coupe-vent | Coutures étanchées | Capuche fixe | Poignets élastiques | 2 poches au bas | Détail réfléchissante à l'arrière

RG808N | TRW808 — Kids´ Pro Stormbreak Waterproof Overtrousers

100% polyester

92 (2 années), 104 (3/4 années), 116 (5/6 années), 128 (7/8 années), 140 (9/10 années), 152 (11/12 années), 158 (26´), 164 (28´)

160 g/m² — Regatta Junior

BLACK NAVY

Tissu polyester Hydrafort 5 000 imperméable | Tissu coupe-vent | Coutures étanchées |Taille élastiquée | 2 poches latérales | Bouton-pression au col







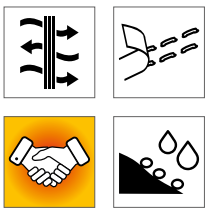

RG250 | TRW250 — Junior Packaway Jacket

100% polyamide

98 (2 années), 104 (3-4 années), 116 (5-6 années), 128 (7-8 années), 140 (9-10 années), 152 (11-12 années), 158 (32´), 164 (34´)

Regatta Junior

BLACK NAVY

Tissu léger Isolite imperméable et respirant avec finition DWR (imperméabilité durable) pour une protection contre les intempéries |Tissu coupe-vent avec coutures scellées étanches et capuche croisée | Capuche croisée avec élastique | Se range dans un sac séparé | Sans volume | Léger

RG350 | TRW350 — Junior Packaway Overtrouser

100% polyamide

98 (2 années), 104 (3-4 années), 116 (5-6 années), 128 (7-8 années), 140 (9-10 années), 152 (11-12 années), 164 (26´), 176 (28´)

80 g/m² — Regatta Junior

BLACK NAVY

Tissu léger Isolite imperméable et respirant avec finition DWR (imperméabilité durable) pour une protection contre les intempéries |Tissu coupe-vent, coutures scellées étanches et ourlet ajustable avec boutons-pression | 2 poches latérales | Se range dans un sac séparé | Sans volume | Léger









KX202 | KT100S/XS **Kids´ Safety Collar With Safety Clasp Haiti**

100% polyester
XS, S
120 g/m² Korntex

NEON GREEN | NEON PINK | SIGNAL ORANGE | SIGNAL YELLOW | SKY BLUE

Col haute visibilité Korntex® | Taille unique pour les enfants | Conforme à la norme EN 13356:2001 | Ourlet avec bordure en polyester réfléchissante argentée | Équipé d'un code à barre EAN | 120 g/m², 2 couches | Sécurité/protection contre la strangulation | Le fabricant garantit que les caractéristiques réfléchissantes sont conformes aux normes européennes pour 25 lavages jusqu'à 40 °C







RT212J | R212J **Junior High Vis Tabard**

100% polyester
S/M (3/6 années), L/XL (7/10 années)
120 g/m² Result Safe-Guard

FLUORESCENT YELLOW

EN1150:1999 Spécification | Répond à la directive CE 89/686/EEC | Coupe généreuse permettant d'être porté au-dessus de vêtements | Coutures de l'ourlet avec bord orange | Bandes élastiques sur les côtés avec fermeture auto-agrippante ajustable | Bandes réfléchissantes de sécurité 50 mm | Polyester tricoté | Le fabricant garantit les propriétés de réflexion conformément à la norme EN pour 20 cycles de lavage !









KX200 | KW **Kids´ Safety Vest Aarhus**

100% polyester
XXS (3-4), XS (3-6 années), S (7-12 années)
120 g/m² Korntex

NEON GREEN | NEON PINK | SIGNAL ORANGE | SIGNAL YELLOW

Gilet de sécurité enfant Korntex® | Conforme à la norme EN 1150 | Rayures réfléchissantes d'une largeur de 5 cm | Taille réglable grâce à deux attaches en Velcro | Équipé d'un code à barre EAN | Conditionnement individuel dans des sachets en polyéthylène | Le fabricant garantit que les caractéristiques réfléchissantes sont conformes aux normes européennes pour 25 lavages jusqu'à 40 °C









KX100K | KW100 **Kids´ Functional Vest Aarhus**

100% polyester
XXS (3/4 années), XS (3/6 années), S (7/12 années)
120 g/m² Korntex

BLUE | GREEN | LIME GREEN | MAGENTA | NAVY | PINK | RED | ROYAL BLUE | SKY BLUE | VIOLETT | WHITE

Veste fonctionnelle enfant Korntex® | Ourlet avec bordure en polyester noir- Style Korntex | Rayures réfléchissantes d'une largeur de 5 cm | Taille réglable grâce à deux attaches en Velcro | Équipé d'un code à barre EAN | Conditionnement individuel dans des sachets en polyéthylène | Il peut exister des différences de couleur. Une livraison uniforme ne peut pas être garantie. Les variations de conception ne constituent pas un défaut. | Le fabricant garantit que les caractéristiques réfléchissantes sont conformes aux normes européennes pour 25 lavages jusqu'à 40 °C









KX201 | KWRX **Kids´ Safety Vest With Zipper Aalborg**

100% polyester
XXS (3-4), XS (3-6 années), S (7-12 années)
120 g/m² Korntex

NEON GREEN | NEON PINK | RED | ROYAL BLUE | SIGNAL ORANGE | SIGNAL YELLOW | SKY BLUE | VIOLETT

Gilet de sécurité enfant Korntex® | Conforme à la norme EN 1150 | Rayures réfléchissantes d'une largeur de 5 cm | Fermeture éclair | Équipé d'un code à barre EAN | Le fabricant garantit que les caractéristiques réfléchissantes sont conformes aux normes européennes pour 25 lavages jusqu'à 40 °C



printwear®



X111K Kids´ Safety Vest

100% polyester
XS (120 - 140 cm), S (152 - 160 cm)
120 g/m²

SIGNAL YELLOW

Une aide importante dans le trafic routier | Emballé dans un sac pratique | Fermeture autoagrippante à l'avant | Deux bandes réfléchissantes tout autour | EN 1150 Spécification | À porter tout simplement sur les vêtements quotidiens | Le fabricant garantit la propriété réfléchissante pour 25 lavages selon la norme européenne !



printwear®





X218 Kids´ Safety Vest EN 1150

100% polyester
XS (120 - 140 cm), S (152 - 160 cm)
120 g/m²

SIGNAL ORANGE SIGNAL YELLOW

Gilet de sécurité à bandes réfléchissantes pour enfants | EN 1150 | Emballé individuellement dans un sachet polybag | Fermeture à Velcro | Le fabricant garantit la propriété réfléchissante pour 25 lavages selon la norme européenne !



korntex





KX504 | KXKWH Kids´ Hooded Safety Vest Odense

100% polyester
XS (3/6 années), S (7/12 années)
120 g/m² Korntex

SIGNAL ORANGE SIGNAL YELLOW

Gilet de sécurité enfant Korntex® à capuche | Conforme à la norme EN 1150 | Ourlet avec bordure en polyester réfléchissante argentée | Rayures réfléchissantes d'une largeur de 5 cm | Taille réglable grâce à deux attaches en Velcro | Équipé d'un code à barre EAN | Conditionnement individuel dans des sachets en polyéthylène | Le fabricant garantit que les caractéristiques réfléchissantes sont conformes aux normes européennes pour 25 lavages jusqu'à 40 °C



SAFE-GUARD by Result®

Result core





RT200J | R200J Junior Safety Vest

100% polyester
S (4/6 années), M (7/9 années), L (10/12 années)
120 g/m² Result Safe-Guard

BURGUNDY FLUORESCENT ORANGE FLUORESCENT YELLOW LIME
NAVY PINK RED ROYAL
SKY

Remarque: Ce vêtement doit être porté bien attaché et maintenu propre pour maintenir son efficacité. | EN1150:1999 Spécification | Coupe généreuse permettant d'être porté au-dessus de vêtements | Bandes élastiques sur les côtés avec fermeture auto-agrippante ajustable | Bandes réfléchissantes (5 cm) | Bord polyester | Fermeture auto-agrippante | Le fabricant garantit les propriétés de réflexion conformément à la norme EN pour 20 cycles de lavage !



SAFE-GUARD by Result®







RT21J | R021J Junior Safety High Vis Vest

100% polyester
S (4/6 années), M (7/9 années), L (10/12 années)
120 g/m² Result Safe-Guard

FLUORESCENT ORANGE

EN1150:1999 Spécification | Répond à la directive CE 89/686/EEC | Coupe généreuse permettant d'être porté au-dessus de vêtements | Bandes de sécurité 50 mm cousues en matériau réfléchissant de 3M™ Scotchlite™ | Fermeture facile auto-agrippante sur le devant | Le fabricant garantit les propriétés de réflexion conformément à la norme EN pour 20 cycles de lavage ! | Bordures en polyester gris



PREMIER



PW149 | PR149 **Childrens´ Apron**

65% polyester / 35% coton

Infant (43 x 53 cm, 3-6 années), Junior (48 x 63 cm, 7-10 années)

195 g/m² Premier Workwear

BLACK	BROWN	BURGUNDY	DARK GREY
HOT PINK	KELLY GREEN (CA. PANTONE 355)	LIME	NATURAL
NAVY	ORANGE	PURPLE	RED
ROYAL	TURQUOISE	WHITE	YELLOW (CA. PANTONE YELLOW C)

Tablier enfant disponoble en 16 couleurs | Sangle tissu ajustable auto-agripante | Sangles de tissu de 50 cm | Largeur: Enfant 43cm, Junior 48cm | Longueur: bébé 53cm, junior 63cm



LINK KITCHEN WEAR



X978 | BBQ6050 **Kids´ Barbecue Apron**

65% polyester / 35% coton

50 x 60 cm (Largeur x Longueur)

240 g/m² Link Kitchen Wear

BLACK	BORDEAUX	BOTTLE GREEN	BROWN
NAVY	ORANGE	RED	ROYAL
WHITE	YELLOW		

Tissé en sergé | Entretien facile | Prérétréci | Coloration réactive | Sans impression lavable à 60 ° C | Renforcement aux points principaux



SOL'S the fair spirit



L990K | 00599 **Kids´ Apron Gala**

65% polyester / 35% coton

64 x 47 cm (Longueur x Largeur)

240 g/m² SOL´S

APPLE GREEN	BLACK	ORCHID PINK
WHITE		

Grande poche à 2 compartiments | Boucle métal ajustable



PREMIER



EASY CARE

PW145 | PR145 **Childrens´ Waterproof Apron**

100% polyester, rembourrage: 100% polyuréthane

Infant (43 x 53 cm, 3-6 années), Junior (48 x 63 cm, 7-10 années)

110 g/m² Premier Workwear

BLACK	DARK GREY (CA. PANTONE 425C)	NAVY (CA. PANTONE 533C)
RED (CA. PANTONE 201C)	ROYAL (CA. PANTONE 7687C)	WHITE

Tissu imperméable | Mécanisme de déverrouillage de sécurité | Sangles tissu 50cm



LINK KITCHEN WEAR



EASY CARE

X1009 | BBQC6050 **Kids´ Cotton Barbecue Apron**

100% coton

60 x 50 cm

230 g/m² Link Kitchen Wear

BLACK	BORDEAUX	DARK GREY (CA. PANTONE 431)
LIGHT BLUE (CA. PANTONE 2708)	MOUSE GREY	NAVY (CA. PANTONE 2766)
PINK (CA. PANTONE 1895)	RED (CA. PANTONE 200)	WHITE

Tablier de barbecue classique | Tissé en sergé 2/1 | Points de contrainte renforcés sur les attaches | Entretien facile | Coloration réactive | Lavable à 40°





X977 | BBQ6050PES **Kids´ Barbecue Apron Sublimation**

100% polyester
50 x 60 cm (Largeur x Longueur)
240 g/m² Link Sublime Textiles

WHITE

Excellente qualité | Renforcement supplémentaire aux points cruciaux | Convient à l'impression par sublimation, Lavable jusqu'à 60 °C | Polyester Tissage 2/1 | Livraison sans contenu/décoration





NE92011 | O92011 **Kids´ Kitchen Apron**

100% coton
60 x 76,5 cm (Largeur x Longueur)
210 g/m² Neutral

BLACK WHITE

Coton certifié commerce équitable | Coton biologique certifié | Tissu Twill épais | Bretelles ajustables | Boutons-pression en métal | Étiquette neutre et Fair Trade sur le côté





WM362 | W362 **Fairtrade Cotton Junior Craft Apron**

100% coton
45 x 60 cm
290 g/m² Westford Mill

NATURAL NATURAL/CLASSIC RED
NATURAL/FRENCH NAVY NATURAL/PASTEL PINK
NATURAL/PISTACHIO

Coton certifié commerce équitable | Coton sergé | 290gsm (10oz/yd²) | Tablier de sommelier | Cravate en coton Herringbone avec fermeture de sécurité réglable Rip-Strip™ | Ceintures en coton Herringbone de 60 cm | Longueur tablier : 60 cm | Largeur tablier : 45 cm





EX122 | 12220/1221510 **Kids Apron**

65% polyester / 35% coton (White: 100% coton)
60 x 40 cm (Longueur x Largeur)
220 g/m² (White: 230 g/m²) Exner

BLACK HOT PINK LEMON GREEN
PURPLE RED TURQUOISE
WHITE

Liens en tissu | Lien ajustable au niveau du cou | 5 boutons-pression | Poche droite (largeur : 12 cm/hauteur : 14 cm) | Largeur : 40 cm/Longueur : 60 cm





EX284 | 2840731 **Kids Apron Denim**

100% coton
60 x 45 cm (Longueur x Largeur)
340 g/m² Exner

NAVY

Avec liens croisés à l'arrière | Largeur : 45 cm/Longueur : 60 cm | Avec 5 poches | Détails en cuir PU | Bretelle avec mousqueton





EX287 | 28714 **Kids Apron Canvas**

100% coton
60 x 45 cm (Longueur x Largeur)
250 g/m² Exner

GRAPHITE OLIVE

Avec liens croisés à l'arrière | Largeur : 45 cm/Longueur : 60 cm | Avec 3 poches | Avec sangles interchangeables en tissu sur toute la longueur et mousqueton

INDICES

Un mot à propos de l'impression

Veuillez noter que l'information de laver l'article à une température supérieure à 40°C telle qu'elle est indiquée sur l'étiquetage pour l'entretien des textiles n'est plus valable dès lors que l'article est imprimé. De manière générale, nous conseillons de laver les textiles imprimés à une température maximale de 40°C afin de ne pas altérer la qualité d'impression.

Couleurs, tailles et instructions de lavage

Les couleurs et les tailles telles qu'elles figurent dans ce catalogue ne sont soumises à aucune norme. Cela signifie concrètement que les dimensions d'un t-shirt en taille XL d'un fabricant A peuvent être différentes de celles d'un t-shirt en taille XL d'un fabricant B. Même au sein d'une marque, différents articles (p.ex. polo et t-shirt) peuvent avoir différentes dimensions pour les mêmes tailles. Notamment pour les t-shirts dits slimfit/bodyfit, les tailles ne correspondent pas forcément aux articles unisexes de la même marque. Il est de même pour les t-shirts femmes et hommes d'un même fabricant. Il va de soi que la coupe des t-shirts femmes ne soit pas la même que celle des t-shirts hommes, bien que la taille soit identique. Les désignations des couleurs ne sont pas représentatives. Même les couleurs pour lesquelles la plupart des consommateurs ont une idée peuvent différer. En effet, bleu royal ou vert pomme renvoient à différentes images chez différentes personnes. Il n'existe aucune norme de couleur contraignante. Il est donc possible que le rendu d'une même couleur soit complètement différent d'une marque à l'autre ou d'un article à l'autre. Malheureusement, les barres chromatiques qui figurent dans le catalogue ne permettent pas de résoudre ce problème. En effet, chaque barre chromatique paraît de façon différente sous les différentes sources lumineuses et représenter une couleur textile à l'identique à 100 % sur du papier imprimé est quasiment impossible. Ainsi, avant de commander une grande quantité de textiles voire même avant de les faire imprimer/ broder, nous vous conseillons de commander, le cas échéant, un échantillon pour visualisation. Les réclamations relatives aux attentes subjectives quant aux tailles ou aux couleurs ne peuvent pas être prises en compte. Nous insistons sur le fait que chaque article textile en coton ou en coton mélangé doit être lavé avant de le porter la première fois. Les résidus chimiques (bien que non dangereux) des textiles peuvent provoquer des réactions chimiques sous l'effet du rayonnement UV entre la transpiration corporelle et les résidus si le textile n'a pas été lavé auparavant. Les altérations de couleur qui en résultent persistent même après lavage. Les réclamations y relatives ne peuvent donc pas êtreprises en compte. Reklamationen sind daher ausgeschlossen.

Informations sur l'élimination des batteries

Dans le cadre de la vente de batteries ou de la livraison d'équipements contenant des batteries, nous sommes tenus d'attirer votre attention sur les points suivants. En tant qu'utilisateur final, vous êtes légalement tenu de retourner les piles usagées. Vous pouvez déposer les piles usagées, que nous stockons ou avons stockées comme des piles neuves dans notre gamme, à notre entrepôt (adresse) ou nous les renvoyer gratuitement par courrier. Nous vous suggérons également d'utiliser les points de collecte publics qui ont été mis en place dans votre quartier. Les symboles figurant sur les piles ont les significations suivantes. Le symbole de la poubelle barrée signifie que vous ne devez pas mettre la pile dans les ordures ménagères.
Pb = La batterie contient plus de 0,004 pourcent de plomb.
Cd = La batterie contient plus de 0,002 pourcent cadmium.
Hg = La pile contient plus de 0,0005 pourcent de mercure.
Veuillez respecter les informations fournies ci-dessus.

Les sous-vêtements ne doivent pas avoir été portés et doivent se trouver dans leur emballage original.
Les chemises qui ne sont plus dans leur emballage d'origine ne peuvent être échangées ou retournées.
Les parapluies d'une longueur de 60 cm ou plus seront toujours envoyés séparément.
Les masques et les produits d'hygiène ne peuvent être ni retournés ni échangés.


FRUIT OF THE LOOM

SOL'S
the fair spirit

B&C
COLLECTION

JustHoods
AWDis

GILDAN

TEE JAYS

RUSSELL

Stedman
collection

Neutral
Certified Responsibility

BELLA+CANVAS

mantis

BUILD YOUR
BRAND

PREMIER

Result

SF

KUSTOM KIT

ROLY

promodoro

HENBURY


korntex

JustCool
AWDis

SPIRO

STORMTECH

miners
mate

seidensticker

Westford Mill

·N·A·N·O

JustTs
AWDis

BURNSIDE

mantis
kids

pure
organic

NL
NEXT LEVEL
APPAREL

BABYBUGZ

TOWEL
CITY

JHK
T-SHIRT

nath

YOKO
HI-VIS

ROLY Sport.

OLTEES!

HRM

INDEPENDENT

RABBIT SKINS

EXNER
Mode mit System

larkwood
Baby and Toddler Collection

ROLY
eco

ELEVATE

So
DENIM
by AWDis

JAMES &
NICHOLSON

X.O
by promodoro

xpres

core

SAFE-GUARD
by Result

REGATTA
PROFESSIONAL

Just Polos
AWDis

écologie.
by AWDis

RTP
APPAREL

WORK-GUARD
by Result

printwear®

EXCD
by promodoro

LINK
KIDS
WEAR

LINK
SUBLIME
TEXTILES

LINK
KITCHEN
WEAR

REGATTA
PROFESSIONAL
REGATTA
PROFESSIONAL

BUILD YOUR
Brandit
INDIVIDUAL WEAR

BUILD YOUR BRAND
BASIC

REGATTA
PROFESSIONAL

REGATTA
PROFESSIONAL

GENUINE RECYCLED

splashmacs

CRAGHOPPERS
EXPERT

DARE 2B
ELITE/EDIT